

รายงานประจำปี

กองบริการการศึกษา สำนักงานอธิการบดี
มหาวิทยาลัยนเรศวร
ปี พ.ศ.2559



คำนำ

กองบริการการศึกษา มหาวิทยาลัยนเรศวร ได้ดำเนินการจัดทำรายงานประจำปี กองบริการการศึกษา ประจำปี พ.ศ. 2559 ฉบับนี้ ขึ้น เพื่อรายงานผลการปฏิบัติงานตั้งแต่ช่วงเดือน ตุลาคม 2558 – กันยายน 2559 ซึ่งประกอบด้วยเนื้อหา 3 ส่วน คือ

1. ข้อมูลพื้นฐานและสถานภาพปัจจุบันขององค์กร
2. งบประมาณการเงิน พัสดุ และงานสารบรรณ
3. รายงานผลปฏิบัติงานตามภารกิจ 3 ด้านของกองบริการการศึกษา

คณะผู้จัดทำ หวังเป็นอย่างยิ่งว่าข้อมูลต่าง ๆ ในรายงานฉบับนี้จะเป็นประโยชน์ ในการดำเนินงานเพื่อพัฒนามหาวิทยาลัยต่อไป

กองบริการการศึกษา
กันยายน 2559

สารบัญ

	หน้า
● ข้อมูลพื้นฐานและสถานภาพปัจจุบัน	1
● โครงการสร้างและการบริหารงาน	2
● ผังองค์กรการบริหาร	3
● รายงานสรุปด้านการเงิน งบประมาณ และพัสดุ ปีงบประมาณ 2559	4
● รายงานสรุปงานสารบรรณ ปีงบประมาณ 2559	9
● รายงานสรุปการดำเนินงานปี พ.ศ. 2559 (ตุลาคม 2558 – กันยายน 2559)	11
★ ภารกิจการสนับสนุนด้านการให้บริการทางการศึกษา	11
★ ภารกิจการสนับสนุนด้านมาตรฐานทางวิชาการ	12
★ ภารกิจการสนับสนุนการให้บริการวิชาการแก่สังคม	16
● ภาคผนวก	
เอกสารประกอบภารกิจที่ 1.1	18
สรุปจำนวนรับนิสิตมหาวิทยาลัยนเรศวร ประจำปีการศึกษา 2558	
เอกสารประกอบภารกิจที่ 1.2	27
สถิติการให้บริการระบบลงทะเบียนนิสิตออนไลน์ ปีการศึกษา 2557 – 2558	
เอกสารประกอบภารกิจที่ 1.3	30
สถิติการให้บริการด้านงานทะเบียนนิสิตและประมวลผล ปีงบประมาณ 2559	
เอกสารประกอบภารกิจที่ 1.6	35
สรุปจำนวนผู้สมัครสอบคัดเลือกเข้าศึกษาในมหาวิทยาลัยนเรศวร ผ่านระบบเครือข่ายอินเทอร์เน็ต ปีการศึกษา 2558	
เอกสารประกอบภารกิจที่ 1.7	36
สถิติการให้บริการระบบประเมินคุณภาพจัดการเรียนการสอนและสิ่งสนับสนุน การเรียนรู้ออนไลน์ ปีการศึกษา 2557 - 2558	
เอกสารประกอบภารกิจที่ 1.8	40
สถิติการให้บริการระบบประเมินอาจารย์ที่ปรึกษาออนไลน์ ปีการศึกษา 2557 - 2558	
เอกสารประกอบภารกิจที่ 1.9	44
สถิติการจัดส่งเอกสารเพื่อแจ้งข้อมูลข่าวสารงานทะเบียนนิสิตและประมวลผล ปีงบประมาณ 2559	
เอกสารประกอบภารกิจที่ 1.10	45
สรุปผลการดำเนินงานด้านกองทุนเงินให้กู้ยืมเพื่อการศึกษา (กยศ./กรอ.) ปีการศึกษา 2558	
เอกสารประกอบภารกิจที่ 2.1	51
การบริหารจัดการหลักสูตรของมหาวิทยาลัย ปี พ.ศ. 2558	
เอกสารประกอบภารกิจที่ 2.2	71
สถิติหลักสูตรมหาวิทยาลัยนเรศวรทั้งหมด ปีการศึกษา 2558	

สารบัญ (ต่อ)

	หน้า
เอกสารประกอบภารกิจที่ 2.3	72
รายละเอียดการใช้ห้องเรียน อาคารเฉลิมพระเกียรติฯ และอาคารปราบไตรจักร ปีการศึกษา 2557 - 2558	
เอกสารประกอบภารกิจที่ 2.4	75
รายงานสรุปโครงการสหกิจศึกษาเครือข่ายภาคเหนือตอนล่าง ปีการศึกษา 2558	
เอกสารประกอบภารกิจที่ 3.2	78
สรุปจำนวนผู้เข้าสอบ O-NET / GAT-PAT และวิชาสามัญ 7 วิชา ณ สนามสอบมหาวิทยาลัยนเรศวร ปีงบประมาณ 2558 - 2559	
เอกสารประกอบภารกิจที่ 3.3	84
สถิติการให้บริการตรวจกระดาษคำตอบด้วยเครื่องอ่านสัญลักษณ์ด้วยแสง แก่หน่วยงานภายในมหาวิทยาลัยนเรศวร	

รายงานประจำปี พ.ศ. 2559
กองบริการการศึกษา มหาวิทยาลัยนเรศวร
(ระหว่างเดือนตุลาคม 2558 – กันยายน 2559)

ข้อมูลพื้นฐานและสถานภาพปัจจุบัน

✧ **ชื่อหน่วยงาน** : กองบริการการศึกษา สำนักงานอธิการบดี มหาวิทยาลัยนเรศวร

✧ **ที่ตั้ง** : ชั้นที่ 1 อาคารเฉลิมพระเกียรติ 72 พรรษา บรมราชินีนาถ
มหาวิทยาลัยนเรศวร เลขที่ 99 หมู่ 9 ต.ท่าโพธิ์ อ.เมือง
จ.พิษณุโลก 65000 โทร. 055-968301-3 โทรสาร 055-968321
www.acad.nu.ac.th

✧ **วิสัยทัศน์ (Vision)**

“ส่งเสริม สนับสนุน และให้บริการด้านการศึกษาอย่างมีระบบและมีประสิทธิภาพ เพื่อให้มหาวิทยาลัยนเรศวรเป็นมหาวิทยาลัยนวัตกรรมระดับแนวหน้า ภายในปี 2560 ในกลุ่ม 10 อันดับแรกของประเทศ”

✧ **พันธกิจ (Mission)**

กองบริการการศึกษาเป็นหน่วยงานที่สนับสนุนการให้บริการทางการศึกษาและวิชาการของมหาวิทยาลัยนเรศวร ซึ่งประกอบด้วย

1. สนับสนุนการให้บริการทางการศึกษา

ดำเนินการรับสมัครคัดเลือกบุคคลเข้าศึกษาในมหาวิทยาลัย ให้บริการระบบทะเบียนนิสิตและประมวลผลทางการศึกษา ตั้งแต่แรกเข้าจนสำเร็จการศึกษาทุกระดับ อำนวยความสะดวกการใช้ห้องเรียน และพื้นที่ใช้สอยอื่น ๆ เพื่อการจัดการเรียนการสอน ตลอดจนการให้บริการงานทุนกู้ยืมเพื่อการศึกษา

2. สนับสนุนมาตรฐานทางวิชาการ

ดำเนินการตรวจสอบ ควบคุมหลักสูตรของมหาวิทยาลัยนเรศวรให้เป็นไปตามมาตรฐานการอุดมศึกษา และเกณฑ์มาตรฐานที่เกี่ยวข้อง/กรอบมาตรฐานคุณวุฒิระดับอุดมศึกษาแห่งชาติ (TQF) รวมทั้งสนับสนุนการจัดกิจกรรมวิชาการเพื่อพัฒนาการจัดการเรียนการสอนของมหาวิทยาลัย

3. สนับสนุนการให้บริการทางวิชาการแก่สังคม

เป็นศูนย์สอบให้กับสถาบันการทดสอบทางการศึกษาแห่งชาติ (องค์การมหาชน) สทศ. และหน่วยงานอื่น ๆ



โครงสร้างและการบริหารงาน

ปัจจุบัน กองบริการการศึกษา แบ่งโครงสร้างการบริหารงานออกเป็น 3 งาน คือ งานทะเบียนนิสิตและประมวลผล งานพัฒนาหลักสูตร และงานทุนกู้ยืมเพื่อการศึกษา ตามมติคณะกรรมการบริหารมหาวิทยาลัย คราวประชุมครั้งที่ 207(5)/2558 เมื่อวันที่ 31 พฤษภาคม 2558 อนุมัติการเรียกชื่อหน่วยย่อยในสำนักงานต่างๆ ของกองบริการการศึกษา ดังนี้

1. งานทะเบียนนิสิตและประมวลผล
 - 1.1 หน่วยทะเบียน
 - 1.2 หน่วยรับเข้าศึกษา
 - 1.3 หน่วยสนับสนุนการเรียนการสอน
2. งานพัฒนาหลักสูตร
 - 2.1 หน่วยหลักสูตรกลุ่มวิทยาศาสตร์เทคโนโลยี
 - 2.2 หน่วยหลักสูตรกลุ่มวิทยาศาสตร์สุขภาพ
 - 2.3 หน่วยหลักสูตรกลุ่มสังคมศาสตร์
3. งานทุนกู้ยืมเพื่อการศึกษา
 - 3.1 หน่วยดำเนินการกองทุน
 - 3.2 หน่วยส่งเสริมกิจกรรมกองทุน
 - 3.3 หน่วยวิจัย วิเคราะห์ และประเมินผล
4. หน่วยเลขานุการ

ปัจจุบันกองบริการการศึกษา มีจำนวนบุคลากรทั้งสิ้น 57 คน คือ ผู้บริหาร 1 คน งานทะเบียนนิสิตและประมวลผล 36 คน งานพัฒนาหลักสูตร 7 คน งานทุนกู้ยืมเพื่อการศึกษา 6 คน และหน่วยเลขานุการ 7 คน



• **ผังองค์กรการบริหาร**

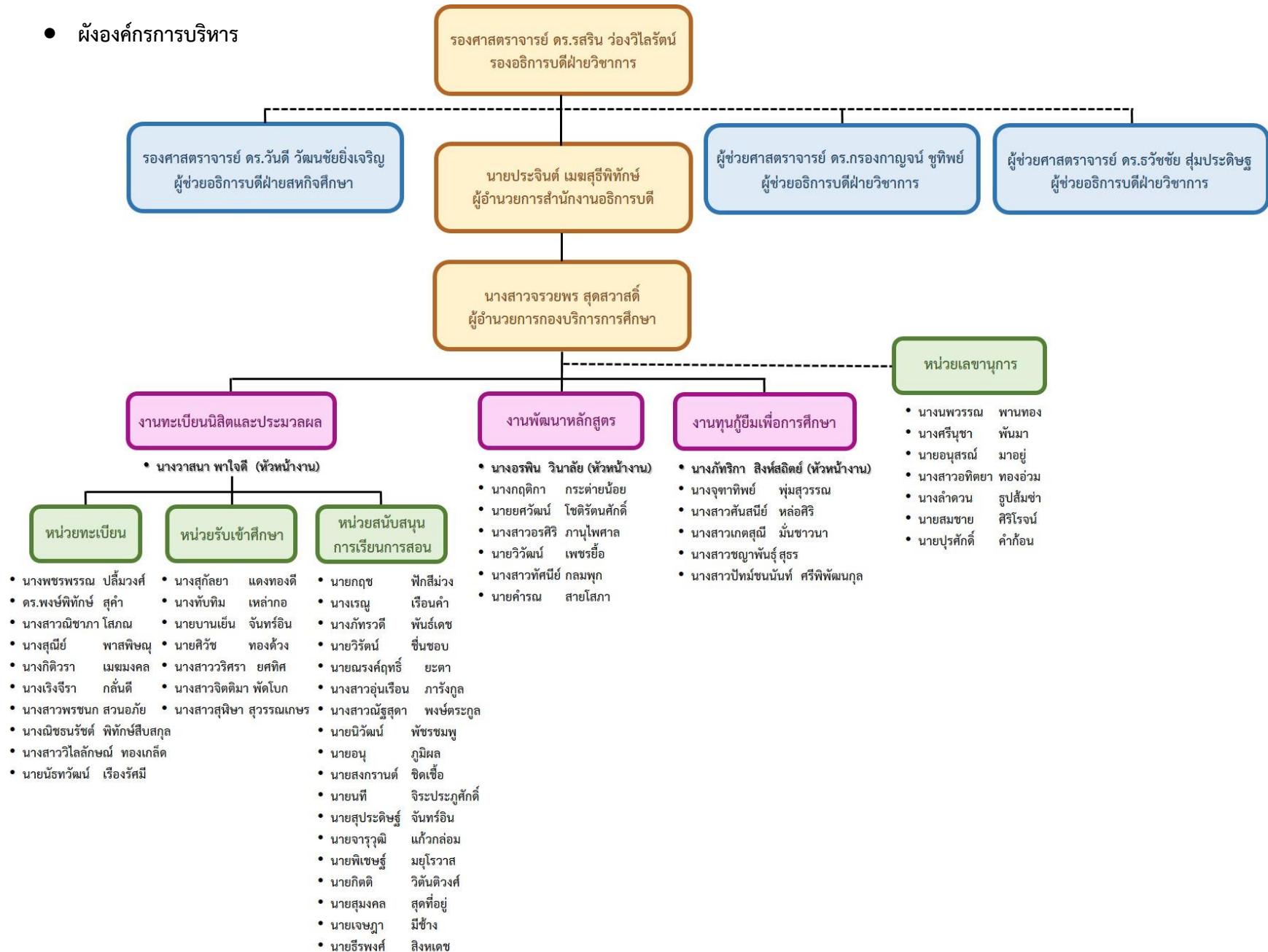

รายงานสรุปด้านการเงิน งบประมาณ และพัสดุ ปีงบประมาณ 2559

ตารางที่ 1 งบประมาณรายได้ที่ได้รับจัดสรร ปีงบประมาณ 2559

กองทุนสินทรัพย์ถาวร ได้รับงบประมาณจัดสรร	จ่ายจริง	คงเหลือ	รวม (บาท)
50,000 บาท	50,000	0	50,000 บาท
รับโอนจากเงินอุดหนุนทั่วไป ของกองบริการการศึกษา 168,000 บาท	167,273.70	726.30	168,000 บาท
รับโอนจากกองบริการ เทคโนโลยีและสารสนเทศเพื่อ การสื่อสาร คำครุภัณฑ์โปรเจคเตอร์ 843,972บาท	831,500	12,472	843,972 บาท
รวม	1,048,773.70	13,198.30	1,061,972 บาท

หมายเหตุ กองบริการการศึกษา รับผิดชอบอาคารเรียนเฉลิมพระเกียรติ 72 พรรษา
และอาคารเรียนปราบไตรจักร จึงจำเป็นต้องโอนเงินมาเป็นค่าซ่อมแซมครุภัณฑ์

ตารางที่ 2 งบประมาณรายได้ที่ได้รับจัดสรร ปีงบประมาณ 2559 จำแนกหมวดรายจ่าย

หมวดรายจ่าย	ได้รับจัดสรรและ ได้รับเงินโอนจาก หมวดอื่น	จ่ายจริง	คงเหลือ	เบิกจ่าย ร้อยละ
1. กองทุนทั่วไป				
1.1 ค่าจ้างชั่วคราว	4,540,300	4,540,300	0	
1.2 ค่าตอบแทนใช้สอยและวัสดุ	1,524,476	1,231,240.50	293,235.50	
1.3 เงินอุดหนุน	5,163,300	5,162,402.70	897.30	
รวม	11,228,076	10,933,943.20	294,132.80	
2. กองทุนสินทรัพย์ถาวร				
2.1 ค่าตอบแทนใช้สอยและวัสดุ	50,000	50,000	0	
ค่าซ่อมแซม	โอนจาก เงินอุดหนุนทั่วไป ของ กองบริการ การศึกษา 168,000	167,273.70	726.30	

หมวดรายจ่าย	ได้รับจัดสรรและได้รับเงินโอนจากหมวดอื่น	จ่ายจริง	คงเหลือ	เบิกจ่ายร้อยละ
2.2 ค่าครุภัณฑ์	รับโอนจากกองบริการเทคโนโลยีสารสนเทศและการสื่อสาร 843,972	831,500	12,472	
รวม	1,061,972	1,048,773.70	13,198.30	

หมายเหตุ กองบริการเทคโนโลยีสารสนเทศและการสื่อสารได้โอนเงินค่าเช่าเครื่องมัลติมีเดียโปรเจคเตอร์ให้กับกองบริการการศึกษา ตามนโยบายของมหาวิทยาลัยฯ กองบริการการศึกษาพิจารณาแล้วเห็นควรเสนอมหาวิทยาลัยพิจารณาอนุมัติเปลี่ยนแปลงจากค่าเช่าเครื่องเป็นจัดซื้อเครื่องมัลติมีเดียโปรเจคเตอร์แทน

แผนภูมิที่ 1 งบประมาณรายได้ที่ได้รับจัดสรร ปีงบประมาณ 2559 จำแนกหมวดรายจ่าย

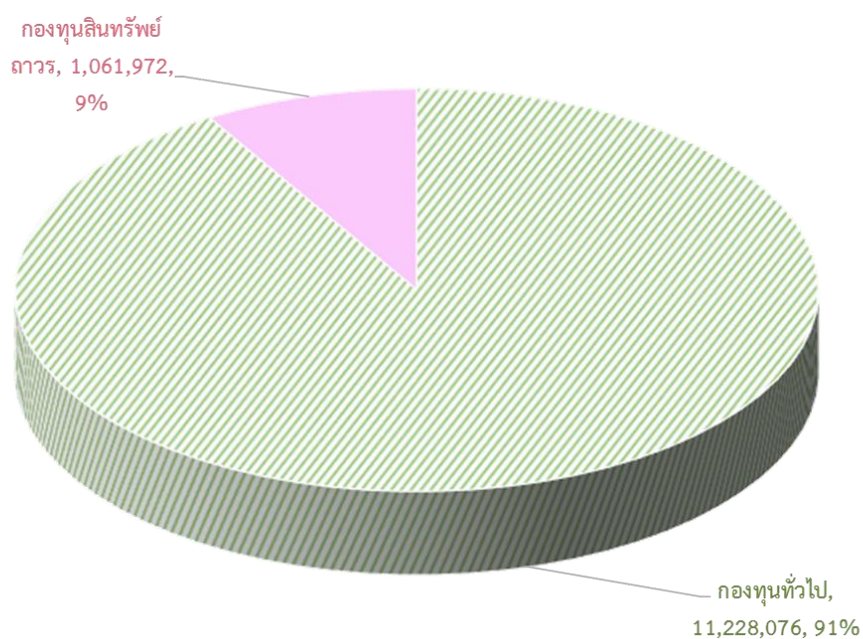

แผนภูมิที่ 2 แสดงรายจ่ายหมวดกองทุนทั่วไป ปีงบประมาณ 2559

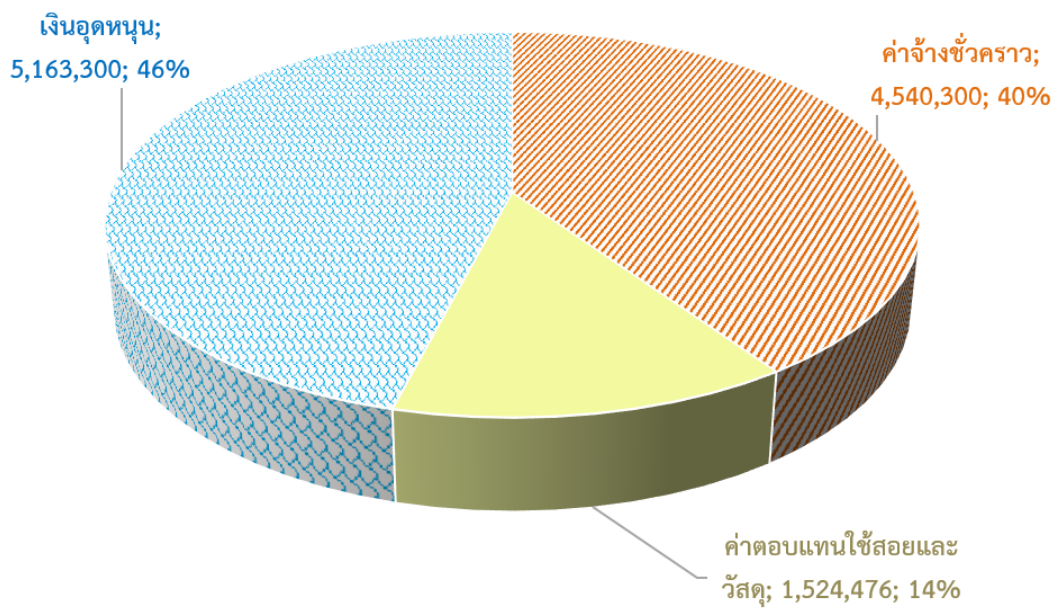

แผนภูมิที่ 3 แสดงรายจ่ายหมวดกองทุนสินทรัพย์ถาวร ปีงบประมาณ 2559

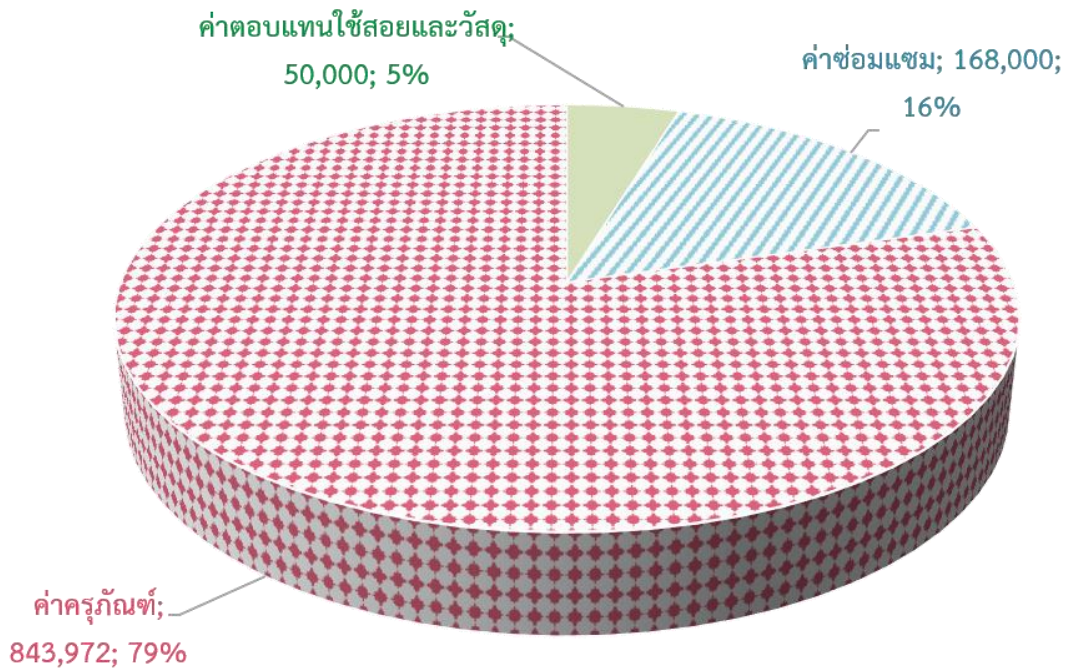

ตารางที่ 3 งบประมาณหมวดเงินอุดหนุนที่ได้รับจัดสรร ปีงบประมาณ 2559 จำแนกตามโครงการ

หมวดรายจ่าย	ได้รับจัดสรร	จ่ายจริง	คงเหลือ	เบิกจ่าย ร้อยละ
1. โครงการพัฒนากระบวนการจัดการเรียน การสอน	1,513,300	1,512,402.70	897.30	
2. โครงการสนับสนุนการผลิตบัณฑิต	1,750,000	1,750,000	0	
3. โครงการสนับสนุนสวัสดิการนิสิต	1,900,000	1,900,000	0	
รวมทั้งสิ้น	5,163,300	5,162,402.70	897.30	

แผนภูมิที่ 4 แสดงรายจ่ายจำแนกตามโครงการหมวดเงินอุดหนุน ปีงบประมาณ 2559

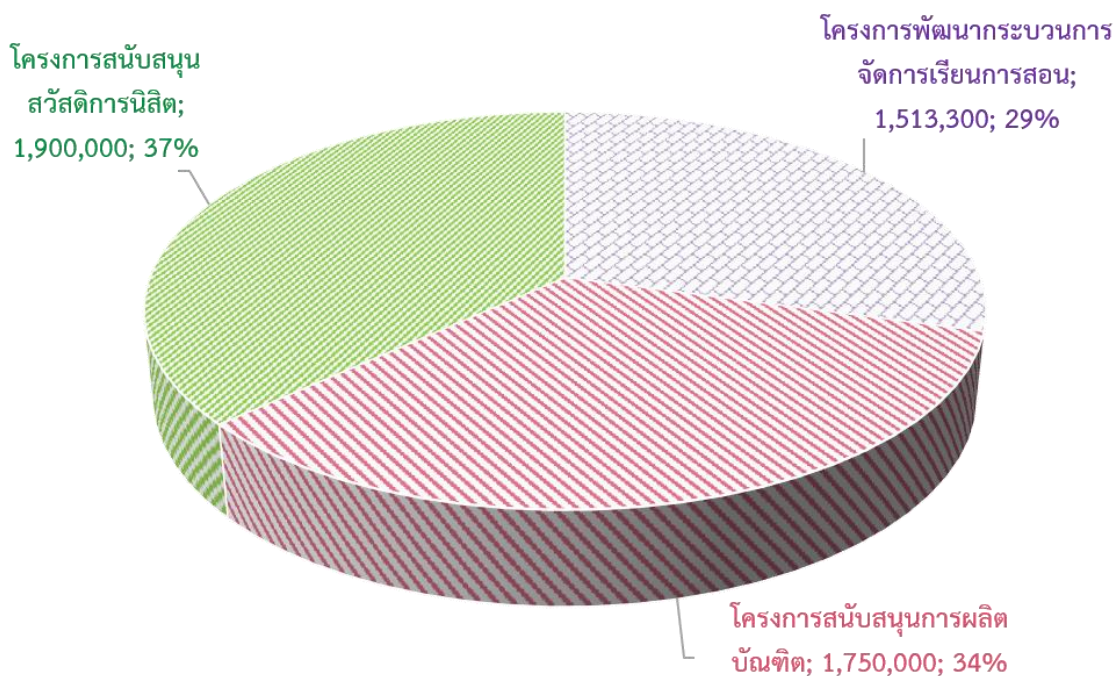

ตารางที่ 4 งบประมาณแผ่นดินที่ได้รับจัดสรร ปีงบประมาณ 2559

งบบุคลากร	งบดำเนินงาน	กองทุนสินทรัพย์ถาวร	งบอุดหนุน กองทุนนอกงบประมาณ	รวม (บาท)
6,379,900	173,900	28,500	424,000	7,006,300

หมายเหตุ

กองบริการการศึกษา ได้รับงบอุดหนุนทั่วไป โครงการจัดตั้งศูนย์บ่มเพาะวิสาหกิจในสถาบันอุดมศึกษา เงินอุดหนุนเป็นค่าใช้จ่าย โครงการส่งเสริมการจัดการศึกษาเชิงบูรณาการ การเรียนรู้กับการทำงาน เป็นเงิน 424,000.- บาท



แผนภูมิที่ 5 แสดงงบประมาณแผ่นดินที่ได้รับจัดสรร ปีงบประมาณ 2559

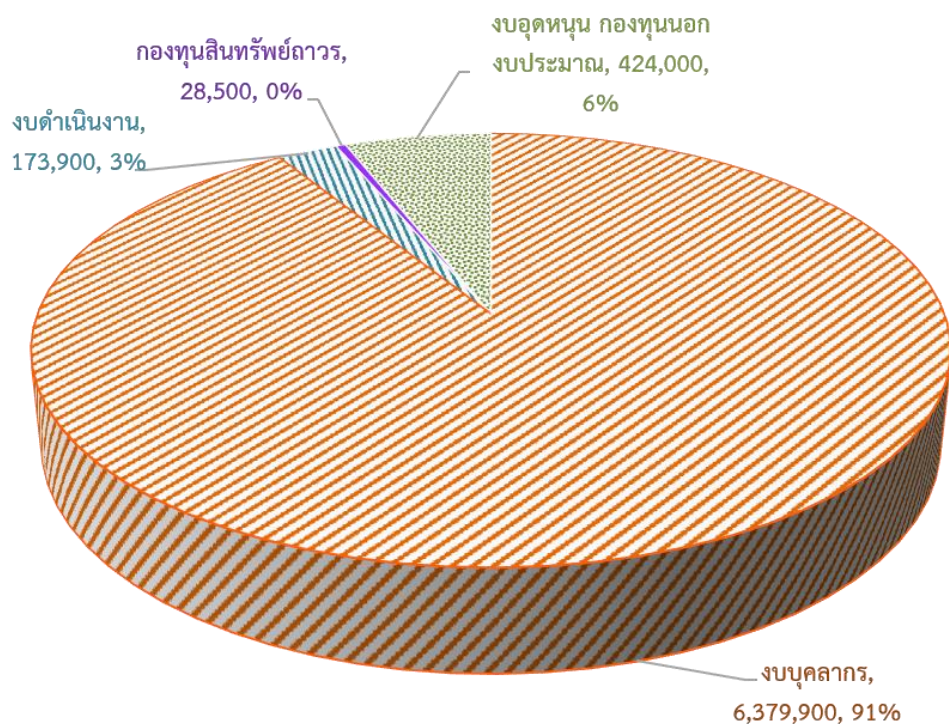

ตารางที่ 5 งบประมาณแผ่นดินที่ได้รับจัดสรร ปีงบประมาณ 2559 จำแนกหมวดรายจ่าย

หมวดรายจ่าย	ได้รับจัดสรร	จ่ายจริง	คงเหลือ	เบิกจ่าย ร้อยละ
1. งบบุคลากร				
1.1 เงินเดือน และค่าจ้างประจำ	6,379,900	6,379,900	0	100
รวม	6,379,900	6,379,900	0	100
2. งบดำเนินงาน				
2.1 ค่าตอบแทนใช้สอยวัสดุ	173,900	173,900	0	100
รวม	173,900	173,900	0	100
3. กองทุนสินทรัพย์ถาวร				
3.1 ค่าซ่อมบำรุงรักษาทรัพย์สิน	28,500	28,500	0	100
รวม	28,500	28,500	0	100
4. กองทุนนอกงบประมาณ				
4.1 โครงการจัดตั้งศูนย์บ่มเพาะวิสาหกิจในสถาบันอุดมศึกษา	424,000	409,025	14,975	
รวม	424,000	409,025	14,975	
รวมทั้งสิ้น	7,006,300	6,991,325	14,975	

รายงานสรุปงานสารบรรณ ปีงบประมาณ 2559

สรุปหนังสือเข้า - ออกให้แต่ละงาน

งานที่ส่ง	ต.ค.58	พ.ย.58	ธ.ค.58	ม.ค.59	ก.พ.59	มี.ค.59	เม.ย.59	พ.ค.59	มิ.ย.59	ก.ค.59	ส.ค.59	ก.ย.59
งานทะเบียน+ตรวจสอบวุฒิ	159	103	279	243	197	230	187	172	502	278	818	117
งานทะเบียน คำร้อง NU	224	273	228	516	166	151	176	197	368	250	508	131
งานทะเบียน ผลการเรียน	126	79	728	697	137	41	83	932	411	118	154	74
งานตารางสอน	89	178	815	3031	216	266	271	314	142	613	2,111	123
งานรับเข้าศึกษา	30	93	39	49	42	43	63	55	101	102	43	16
งานพัฒนาหลักสูตร	143	93	63	104	80	110	111	79	128	77	38	126
งานทุนเพื่อการศึกษา	69	41	51	71	60	69	38	34	37	67	159	40
รวมรับ-ส่ง ภายในกองฯ	55	88	44	4711	898	910	929	1783	1689	1505	3831	627
เอกสาร e-docภายใน มน.	410	361	357	35	32	43	28	41	50	46	40	28
เอกสาร e-docภายนอก มน..	50	63	49	21	17	28	14	26	33	19	10	5
รับหนังสือส่วนกลาง e-doc	460	424	406	56	49	71	42	67	83	65	50	33
ลงทะเบียนรับในระบบหนังสือภายใน	50	53	38	466	386	423	369	364	432	383	646	235
ลงทะเบียนรับในระบบภายนอก+วุฒิ	19	40	20	104	109	128	93	93	146	112	142	64
ตรวจสอบวุฒิภายนอก	-	-	-	52	56	80	50	52	107	78	99	27
รวมรับหนังสือราชการในคอมฯ	-	-	-	678	617	702	554	576	768	638	937	359



งานที่ส่ง	ต.ค.58	พ.ย.58	ธ.ค.58	ม.ค.59	ก.พ.59	มี.ค.59	เม.ย.59	พ.ค.59	มิ.ย.59	ก.ค.59	ส.ค.59	ก.ย.59
รับจดหมายไปรษณีย์	89	260	240	58	88	44	80	165	537	146	76	40
ส่งจดหมายไปรษณีย์	50	40		131	104	124	80	104	214	139	139	49
ส่งเอกสารภายในคณะฯ	214	100		322	253	234	167	212	233	229	251	142
ออกเลขที่ภายใน	214	100	156	281	223	215	149	184	209	201	224	135
ออกเลขที่ภายนอก	54	54	36	38	23	28	30	52	81	45	40	22
ออกเลขที่คำสั่ง มน.	21	7	14	41	25	16	12	7	26	16	7	7
ส่งเอกสารภายนอก มน.	181	214	113	131	104	124	80	104	214	139	139	22
เก็บเอกสารเข้าแฟ้ม	65	97	65	45	72	52	33	95	25	28	53	15
ประชุมคณะกรรมการกอง	1	1	1		1		1		1		1	
รวม	889	873	625	1,047	893	837	632	923	1,540	943	930	432



ภารกิจ	ผลการดำเนินงาน
<p>1. สนับสนุนด้านการให้บริการทางการศึกษา</p>	
<p>1.1 การกำหนดนโยบายการรับเข้าศึกษา และการรายงานตัวขึ้นทะเบียนนิสิต</p>	<p>กองบริการการศึกษาได้จัดประชุมเพื่อพิจารณาจำนวนการรับเข้าศึกษาในระดับปริญญาตรี และบัณฑิตศึกษา ปีการศึกษา 2558 ซึ่งประกอบด้วยคณบดีทุกคณะ และมีอธิการบดีเป็นประธานที่ประชุม ได้มีการกำหนดนโยบายและจำนวนการรับนิสิตเข้าศึกษาในทุกคณะสาขา ดังมีรายงานจำนวน ผู้ผ่านการคัดเลือกเข้าศึกษา และผู้มารายงานตัวขึ้นทะเบียนนิสิตทุกระดับ ปีการศึกษา 2558 (ตามเอกสารประกอบภารกิจที่ 1.1)</p>
<p>1.2 การลงทะเบียนเรียน</p>	<p>นิสิตทุกระดับได้ใช้ระบบทะเบียนออนไลน์ เพื่อลงทะเบียน มีจำนวน ดังนี้</p> <ul style="list-style-type: none"> ◆ ภาคเรียนที่ 2 ปีการศึกษา 2557 23,182 คน ◆ ภาคเรียนที่ 3 ปีการศึกษา 2557 7,533 คน ◆ ภาคเรียนที่ 1 ปีการศึกษา 2558 24,689 คน ◆ ภาคเรียนที่ 2 ปีการศึกษา 2558 22,428 คน ◆ ภาคเรียนที่ 3 ปีการศึกษา 2558 7,559 คน <p>(มีรายละเอียดดังเอกสารประกอบภารกิจที่ 1.2)</p>
<p>1.3 การให้บริการด้านงานทะเบียนนิสิต</p>	<p>กองบริการการศึกษาได้ให้บริการด้านงานทะเบียนนิสิตตามการยื่นคำร้องต่าง ๆ ในปีงบประมาณ พ.ศ. 2559 ตั้งแต่เดือน ตุลาคม 2558 – กันยายน 2559 จำนวน 32,337 เรื่อง (มีรายละเอียดดังเอกสารประกอบภารกิจที่ 1.3)</p>
<p>1.4 การสำเร็จการศึกษา</p>	<p>ในปีการศึกษา 2558 มีจำนวนผู้สำเร็จการศึกษาทุกระดับ จำนวน 5,172 คน ดังนี้</p> <ul style="list-style-type: none"> ◆ ปริญญาตรี 4,413 คน ◆ ปริญญาโท 615 คน ◆ ปริญญาเอก 144 คน
<p>1.5 การทำโครงการวิจัยสถาบัน ของบุคลากร และการนำผลการวิจัยสู่การวางแผนพัฒนางานที่เกี่ยวข้อง</p>	<p>กองบริการการศึกษา ได้ดำเนินการจัดทำวิจัยสถาบัน เพื่อนำผลการวิจัยมาใช้ให้เกิดผลในทางปฏิบัติ ปีงบประมาณ 2559 จำนวนทั้งสิ้น 1 โครงการ ดังนี้</p> <ol style="list-style-type: none"> 1. ศึกษาความพึงพอใจการให้บริการอาคารเรียนเฉลิมพระเกียรติ 72 พรรษา บรมราชินีนาถ และอาคารปราบไตรจักร มหาวิทยาลัยนเรศวร ปีการศึกษา 2558

ภารกิจ	ผลการดำเนินงาน
1.6 ระบบการรับเข้าศึกษา	รายงานสรุปจำนวนผู้สมัครสอบคัดเลือกนักเรียนเพื่อเข้าศึกษาในมหาวิทยาลัยนเรศวร ระดับปริญญาตรี ระบบรับตรง (โควตา) ผ่านระบบเครือข่ายอินเทอร์เน็ต ประจำปีการศึกษา 2558 (ตั้งเอกสารประกอบภารกิจที่ 1.6)
1.7 การใช้บริการระบบประเมินคุณภาพการจัดการเรียนการสอนและสิ่งสนับสนุนการเรียนรู้	สถิติการใช้บริการระบบประเมินคุณภาพการจัดการเรียนการสอนและสิ่งสนับสนุนการเรียนรู้ ปีการศึกษา 2557 - 2558 (ตั้งเอกสารประกอบภารกิจที่ 1.7)
1.8 การใช้บริการระบบประเมินอาจารย์ที่ปรึกษาออนไลน์	สถิติการใช้ระบบประเมินอาจารย์ที่ปรึกษาออนไลน์ ปีการศึกษา 2557 - 2558 (ตั้งเอกสารประกอบภารกิจที่ 1.8)
1.9 ระบบการแจ้งข้อมูลข่าวสารงานทะเบียนนิสิตและประมวลผล	สถิติการจัดส่งเอกสารเพื่อแจ้งข้อมูลข่าวสารงานทะเบียนนิสิตและประมวลผล ปีงบประมาณ 2558 (ตั้งเอกสารประกอบภารกิจที่ 1.9)
1.10 การดำเนินงานด้านกองทุนเงินให้กู้ยืมเพื่อการศึกษา (กยศ.)	<ul style="list-style-type: none"> - รายงานจำนวนนิสิตที่กู้ยืมเงินกองทุนเงินให้กู้ยืมเพื่อการศึกษา (กยศ./กรอ.) ปีการศึกษา 2558 - รายงานจำนวนนิสิตที่กู้ยืมเงินกองทุนเงินให้กู้ยืมเพื่อการศึกษา (กยศ.) แยกรายคณะ ปีการศึกษา 2558 - รายงานจำนวนนิสิตที่กู้ยืมเงินกองทุนเงินให้กู้ยืมเพื่อการศึกษา (กรอ.) แยกรายคณะ ปีการศึกษา 2558 - สรุปกิจกรรม/โครงการที่กองทุนเงินให้กู้ยืมเพื่อการศึกษา มหาวิทยาลัยนเรศวร ได้ดำเนินการใน ปีการศึกษา 2558 (ตั้งเอกสารประกอบภารกิจที่ 1.10)
2. สนับสนุนด้านมาตรฐานทางวิชาการ	ข้อมูลการบริหารจัดการหลักสูตรของมหาวิทยาลัยในปี 2558
2.1 การบริหารจัดการหลักสูตร	(ตั้งเอกสารประกอบภารกิจที่ 2.1)



ภารกิจ	ผลการดำเนินงาน
--------	----------------

2.2 การดำเนินงานตามมาตรฐาน TQF

กองบริการการศึกษาดำเนินการตามนโยบายมหาวิทยาลัยและสกอ.ในการปรับปรุงหลักสูตรและเปิดหลักสูตรใหม่ให้เป็นไปตามกรอบมาตรฐานคุณวุฒิระดับอุดมศึกษาแห่งชาติ (TQF) โดยมีการตรวจสอบความถูกต้องของรูปแบบของหลักสูตรให้เป็นไปตามมาตรฐานก่อนเสนอเข้าที่ประชุมคณะกรรมการชุดต่างๆ (ตั้งเอกสารประกอบภารกิจที่ 2.2)

2.3 การบริการด้านการจัดการเรียนการสอน

การให้บริการห้องเรียน อาคารเฉลิมพระเกียรติฯ และอาคารปราบไตรจักร ในปีการศึกษา 2557 – 2558 สำหรับการจัดการเรียนการสอนในทุกระดับ คือ ปริญญาตรีและปริญญาโท ภาคปกติ/ภาคพิเศษ และครู-อาจารย์ประจำการ นอกจากนี้ ยังใช้สถานที่สำหรับกิจกรรมโครงการต่าง ๆ เช่น การสอบ การสอนชดเชย และโครงการอบรมต่าง ๆ (ตั้งเอกสารประกอบภารกิจที่ 2.3)

2.4 โครงการ/กิจกรรมสนับสนุนการจัดการศึกษา

โครงการพัฒนาระบบอาจารย์ที่ปรึกษา

การประเมินอาจารย์ที่ปรึกษาออนไลน์ ปีการศึกษา 2557 ผลประเมินพบว่านิสิตส่วนใหญ่มีเจตคติต่ออาจารย์ที่ปรึกษาในด้านมีบุคลิกภาพและความประพฤติเหมาะสมเป็นแบบอย่างที่ดีอยู่ในระดับมากที่สุด ซึ่ง
 ในภาคเรียนที่ 1 = มีค่าเฉลี่ย 4.49
 ในภาคเรียนที่ 2 = มีค่าเฉลี่ย 4.43

การจัดทำคู่มือ Prospectus ระดับปริญญาตรี

ปีงบประมาณ 2559 กองบริการการศึกษา จัดทำคู่มือสำหรับนิสิตระดับปริญญาตรี (นิสิตเข้าใหม่) เพื่อเป็นแนวทางการเรียนตั้งแต่แรกเข้าจนถึงสำเร็จการศึกษาตลอดหลักสูตร รวมจำนวน 4,680 เล่ม

การจัดโครงการสหกิจศึกษาในประเทศ ปีการศึกษา 2557

จำนวนสถานประกอบการ	390 แห่ง
จำนวนนิสิตสหกิจศึกษา	792 คน
♦ คณะบริหารธุรกิจ	92 คน
เศรษฐศาสตร์และการสื่อสาร	
♦ คณะมนุษยศาสตร์	9 คน
♦ คณะวิทยาศาสตร์การแพทย์	7 คน
♦ คณะวิทยาศาสตร์	358 คน
♦ คณะเกษตรศาสตร์ฯ	255 คน



ภารกิจ	ผลการดำเนินงาน
--------	----------------

- ◆ คณะเภสัชศาสตร์ 8 คน
- ◆ วิทยาลัยนานาชาติ 63 คน

**โครงการสหกิจศึกษาเครือข่ายภาคเหนือตอนล่าง
ประจำปีการศึกษา 2558**

1. โครงการการบริหารจัดการสหกิจศึกษาแนวใหม่ :
Cooperative Education Fair 58 เครือข่ายสหกิจศึกษา
ภาคเหนือตอนล่าง

- ▶ ประสานงานสถาบันเครือข่ายฯ เพื่อให้จัดส่งตัวแทน
อาจารย์ผู้ประสานงานสหกิจศึกษาและสถานประกอบการ
กลุ่มเป้าหมาย
- ▶ จัดการแลกเปลี่ยนเรียนรู้ในการปฏิบัติหน้าที่อาจารย์
สหกิจศึกษา ให้แก่อาจารย์สหกิจศึกษากลุ่มเป้าหมาย โดย Best
practice วันที่ 14 มีนาคม 2558 ณ ห้องประชุม Main
Conference Room อาคารเทคโนโลยีสารสนเทศและการ
สื่อสาร มหาวิทยาลัยนเรศวร
- ▶ อาจารย์สหกิจศึกษากลุ่มเป้าหมายประสานงานกับ
สถานประกอบการ เพื่อให้เสนอปัญหาโครงการ/ตำแหน่งงาน
รายละเอียดงานสหกิจศึกษาต่าง ๆ (18 - 27 กุมภาพันธ์ 2558)
- ▶ จัดงาน Cooperative Education Fair 58 เครือข่าย
สหกิจศึกษาภาคเหนือตอนล่าง ในวันที่ 26 มีนาคม 2558 ณ
โรงละคร อาคารเฉลิมพระเกียรติ 72 พรรษา มหาวิทยาลัย
นเรศวร
- ▶ จัดส่งนักศึกษาไปปฏิบัติงานสหกิจศึกษา ณ สถาน
ประกอบการตามกำหนดเวลา (ปีการศึกษา 2558)
(ตามเอกสารประกอบการกิจที่ 2.4)

2. ให้ความร่วมมือกับสำนักงานคณะกรรมการการ
อุดมศึกษาและเครือข่ายส่งเสริมการพัฒนาสหกิจศึกษา
อุดมศึกษาภาคเหนือตอนบน ในการเป็นสถาบันเครือข่ายกลุ่ม
ตัวอย่างของโครงการวิจัยการพัฒนาระบบฐานข้อมูลเพื่อการ
บริหารงานสหกิจศึกษาไทย และจัดประชุมให้ข้อมูลสำหรับการ
พัฒนาระบบฐานข้อมูลดังกล่าว

วันเดือนปี : 30 มกราคม 2558

สถานที่ : ณ ห้องประชุมสุพรรณกัลยา 3 สำนักงาน
อธิการบดี มหาวิทยาลัยนเรศวร



3. จัดส่งผู้แทนเครือข่ายฯ ร่วมเป็นคณะกรรมการแลกเปลี่ยนเรียนรู้แนวปฏิบัติที่ดี (Best Practice) ของการจัดการศึกษาเชิงบูรณาการการเรียนรู้กับการทำงาน นำไปสู่การพัฒนาหลักสูตรให้สอดคล้องกับมาตรฐานสากล ตามโครงการความร่วมมือกับสหภาพยุโรปภายใต้กรอบ PDSF ของสำนักงานคณะกรรมการการอุดมศึกษา (ช่วงเดือนเมษายน 2558)

4. จัดส่งผลงานสหกิจศึกษาเครือข่ายฯ เข้าร่วมประกวดผลงานสหกิจศึกษาดีเด่นระดับชาติ ซึ่งจัดโดยสำนักงานคณะกรรมการการอุดมศึกษาร่วมกับสมาคมสหกิจศึกษาไทย และเครือข่ายพัฒนาสหกิจศึกษา 9 เครือข่าย ในงานวันสหกิจศึกษาไทย ครั้งที่ 6 พ.ศ.2558 ซึ่งมีผลงานที่ได้รับรางวัลระดับชาติ 3 ผลงาน คือ 1. ดีเด่นระดับชาติ โครงการงานด้านนวัตกรรมสหกิจศึกษา (นายนรากร ส่งกิตติโรจน์ คณะเทคโนโลยีอุตสาหกรรม มรภ.อุตรดิตถ์) 2. รองดีเด่นระดับชาติ โครงการงานด้านวิทยาศาสตร์และเทคโนโลยี (นายอรรถชัย เขียวศรี คณะเกษตรศาสตร์ฯ มหาวิทยาลัยนเรศวร) 3. ผู้ปฏิบัติงานสหกิจศึกษาดีเด่นในสถานประกอบการ (คุณนิตยา งามสง่า บริษัทเบทาโกรเกษตรอุตสาหกรรมภาคเหนือ จำกัด)

วันเดือนปี : 6 มิถุนายน 2558

สถานที่ : ณ โรงแรมมิราเคิลแกรนด์ คอนเวนชั่น กรุงเทพฯ

5. โครงการสัมมนาและศึกษาดูงานเพื่อพัฒนาการดำเนินงานสหกิจศึกษาเครือข่ายภาคเหนือตอนล่าง

วันเดือนปี : 8 - 10 มิถุนายน 2558

สถานที่ : ณ มหาวิทยาลัยขอนแก่น จังหวัดขอนแก่น

6. โครงการฝึกอบรมเชิงปฏิบัติการ“หลักสูตรอาจารย์นิเทศงานการจัดการศึกษาเชิงบูรณาการกับการทำงานและสหกิจศึกษา” มีผู้ผ่านการอบรมและได้รับเกียรติบัตรจำนวน 91 คน

วันเดือนปี : 11 - 13 กรกฎาคม 2558

สถานที่ : ณ โรงแรมรัตนปาร์ค จังหวัดพิษณุโลก

7. จัดส่งบุคลากรเครือข่ายฯ เข้าร่วม “การอบรมเชิงปฏิบัติการการจัดการข้อมูลเพื่อการบริหารงานสหกิจศึกษาไทย”

วันเดือนปี : 25 กันยายน 2558

สถานที่ : ณ ห้องปฏิบัติการคอมพิวเตอร์ ชั้น 2 อาคารศูนย์ทรัพยากรการเรียนรู้สิรินธร มหาวิทยาลัยพายัพ เขตแม่คาว จังหวัดเชียงใหม่

8. การจัดประชุมคณะทำงานส่งเสริมการพัฒนาสหกิจศึกษาเครือข่ายอุดมศึกษา ปีงบประมาณ 2558

▶ ครั้งที่ 4/2557 ในวันที่ 22 ธันวาคม 2557 เวลา 09.30 น. ณ ห้องประชุมสภามหาวิทยาลัย ชั้น 8 อาคารเรียนรวมและอำนวยการ (ตึก 14) มหาวิทยาลัยราชภัฏกำแพงเพชร จังหวัดกำแพงเพชร

▶ ครั้งที่ 1/2558 ในวันที่ 6 มีนาคม 2558 เวลา 10.00 น. ณ ห้องประชุมเสลา 1 สำนักงานอธิการบดีมหาวิทยาลัยนเรศวร

▶ ครั้งที่ 2/2558 ในวันที่ 21 พฤษภาคม 2558 เวลา 10.00 น. ณ ห้องประชุมเสลา 1 สำนักงานอธิการบดีมหาวิทยาลัยนเรศวร

โครงการส่งเสริมนิสิตที่มีผลการเรียนดีเด่น

มหาวิทยาลัยจัดให้มีการมอบรางวัลประกาศเกียรติคุณในผลสัมฤทธิ์ของคุณภาพบัณฑิตในกลุ่มสาขาต่าง ๆ เพื่อให้เกิดแรงบันดาลใจให้นิสิตใฝ่รู้ ใฝ่เรียน ใฝ่พัฒนาตนเองให้เป็นบัณฑิตที่มีคุณภาพ โดยได้จัดทำโครงการส่งเสริมนิสิตที่มีผลการเรียนดีเด่น ประจำปีการศึกษา 2558 ดังนี้

1. มอบเหรียญรางวัลเรียนดีประจำปีการศึกษา 2558 แก่นิสิตที่มีผลการเรียนสองภาคการศึกษาปกติ ไม่น้อยกว่า 30 หน่วยกิต และไม่เคยได้รับระดับชั้น F หรืออักษร U และต้องมีระดับชั้นสะสมเฉลี่ย 3.50 ขึ้นไป จำนวน 1,906 คน
2. มอบเงินรางวัลแก่นิสิตที่มีผลการเรียนสอบได้ระดับชั้นดีมาก หรือ เกรตเอ ตั้งแต่ 10 รายวิชาขึ้นไป โดยมีจำนวนหน่วยกิตรวมกันแล้ว ไม่น้อยกว่า 36 หน่วยกิต คนละ 5,000 บาท จำนวน 470 คน

3. สนับสนุนการให้บริการวิชาการแก่สังคม

3.1 การประชุมชี้แจงนโยบายการรับเข้าศึกษาให้กลุ่มเป้าหมายทราบ

จากนโยบายการรับเข้าศึกษา กองบริการการศึกษา จึงได้จัดทำโครงการประชุมชี้แจงเพื่อเตรียมความพร้อมในการจัดสอบคัดเลือกบุคคลเข้าศึกษาในมหาวิทยาลัยนเรศวร ระดับปริญญาตรี ระบบรับตรง (โควตา) ปีการศึกษา 2559 ขึ้นเพื่อเป็นการชี้แจงเตรียมความพร้อมและทำความเข้าใจให้กับผู้บริหารและอาจารย์แนะแนวของโรงเรียนต่างๆในเขตภาคเหนือ ทราบถึงกระบวนการรับสมัคร การจัดสอบ เกณฑ์และองค์ประกอบที่ใช้ในการสอบคัดเลือกของแต่ละคณะ/หลักสูตร/สาขาวิชา ที่มหาวิทยาลัยเปิดสอนในระดับปริญญาตรี

วันที่จัด 14 สิงหาคม 2558

สถานที่ โรงละคร อาคารเฉลิมพระเกียรติ 72 พรรษาฯ

จำนวนผู้เข้าร่วมสัมมนา 597 คน

ผลการประเมิน จากการสัมมนาดังกล่าวทำให้ผู้เข้าร่วมประชุม มีความรู้ความเข้าใจเกี่ยวกับการสอบคัดเลือกเข้าศึกษาในระบบ รับตรงของมหาวิทยาลัยนเรศวร โดยภาพรวมในระดับมาก (ค่าเฉลี่ย 4.31) โดยเฉพาะเรื่องขั้นตอนและวิธีการรับสมัครสอบคัดเลือกเพื่อเข้าศึกษาระดับปริญญาตรี และการสมัครสอบฯ ระบบรับตรง (โควตา) ผ่านระบบเครือข่ายอินเทอร์เน็ต มากที่สุด รองลงมา คือ เข้าใจนโยบายการรับสมัครสอบคัดเลือกนักเรียน เพื่อเข้าศึกษาในมหาวิทยาลัยนเรศวร ระดับปริญญาตรี ตามลำดับ

3.2 การเป็นศูนย์สอบในการจัดสอบ

O-NET, GAT PAT และการสอบวิชา
สามัญ 7 วิชา ของสถาบันทดสอบทางการศึกษา
แห่งชาติ (สทศ.)

สรุปจำนวนผู้เข้าสอบ O-NET, GAT-PAT และการสอบวิชา
สามัญ 7 วิชา ณ สนามสอบมหาวิทยาลัยนเรศวร (ตั้งเอกสาร
ประกอบภารกิจที่ 3.2)

3.3 การให้บริการตรวจกระดาษคำตอบ
ข้อสอบด้วยเครื่องอ่านสัญลักษณ์ด้วยแสง
ทั้งหน่วยงานภายในและภายนอก

ปีการศึกษา 2558 กองบริการการศึกษาให้บริการตรวจ
กระดาษคำตอบ ข้อสอบด้วยเครื่องอ่านสัญลักษณ์ด้วยแสง ทั้ง
หน่วยงานภายใน และภายนอก
(ตั้งเอกสารประกอบภารกิจที่ 3.3)

3.4 การให้บริการข้อมูลสารสนเทศแก่
หน่วยงานต่าง ๆ ที่ขอความอนุเคราะห์

ระหว่างปีการศึกษา 2557 – 2558 มีสถิติการให้บริการ (ตั้ง
เอกสารประกอบภารกิจที่ 3.4)

ภาคผนวก



รายงานประจำปี กองบริการการศึกษา มหาวิทยาลัยนเรศวร
ปี พ.ศ. 2559

เอกสารประกอบภารกิจที่ 1.1



รายงานประจำปี กองบริการการศึกษา มหาวิทยาลัยนเรศวร
ปี พ.ศ. 2559

เอกสารประกอบภารกิจที่ 1.1
สรุปจำนวนรับนิสิต ระดับปริญญาตรี โครงการพิเศษต่างๆ, ระบบปรับตรง (QUOTA) และ ระบบกลาง (Admissions)
มหาวิทยาลัยนเรศวร ประจำปีการศึกษา 2558

คณะ/หลักสูตร/สาขาวิชา	เป้า หมาย	โครงการพิเศษ ต่างๆ		ระบบปรับตรง (QUOTA)		ระบบกลาง (Admissions)		ระบบปรับตรง (รอบ 2)		รวม จำนวน รายงาน ตัว	คิดเป็น ร้อยละ
		ผ่าน สัมภาษณ์	รายงาน ตัว	ผ่าน สัมภาษณ์	รายงาน ตัว	ผ่าน สัมภาษณ์	รายงาน ตัว	ผ่าน สัมภาษณ์	รายงาน ตัว		
คณะเกษตรศาสตร์ ทรัพยากรธรรมชาติและสิ่งแวดล้อม											
หลักสูตรวิทยาศาสตร์บัณฑิต สาขาวิชาวิทยาศาสตร์การเกษตร	80	1	0	42	19	63	57	8	8	84	105.00
หลักสูตรวิทยาศาสตร์บัณฑิต สาขาวิชาวิทยาศาสตร์และเทคโนโลยีการอาหาร	80	7	2	37	16	64	58	0	0	76	95.00
หลักสูตรวิทยาศาสตร์บัณฑิต สาขาวิชาภูมิศาสตร์	50	1	0	31	11	32	29	9	9	49	98.00
หลักสูตรวิทยาศาสตร์บัณฑิต สาขาวิชาวิทยาศาสตร์การประมง	50	3	1	25	14	33	29	10	8	52	104.00
หลักสูตรวิทยาศาสตร์บัณฑิต สาขาวิชาทรัพยากรธรรมชาติและสิ่งแวดล้อม	40	1	0	22	13	27	26	2	2	41	102.50
หลักสูตรวิทยาศาสตร์บัณฑิต สาขาวิชาวิทยาศาสตร์และเทคโนโลยีอาหารสัตว์	40	2	1	21	12	24	23	0	0	36	90.00
รวม	340	15	4	178	85	243	222	29	27	338	99.41
คณะวิทยาศาสตร์											
หลักสูตรวิทยาศาสตร์บัณฑิต สาขาวิชาคณิตศาสตร์	100	10	4	60	38	49	44	13	12	98	98.00
หลักสูตรวิทยาศาสตร์บัณฑิต สาขาวิชาเคมี	100	12	4	57	23	74	69	0	0	96	96.00
หลักสูตรวิทยาศาสตร์บัณฑิต สาขาวิชาชีววิทยา	100	12	5	54	30	66	58	6	4	97	97.00
หลักสูตรวิทยาศาสตร์บัณฑิต สาขาวิชาฟิสิกส์	50	8	4	30	12	35	34	0	0	50	100.00
หลักสูตรวิทยาศาสตร์บัณฑิต สาขาวิชาฟิสิกส์ประยุกต์	60	3	1	31	12	43	41	5	5	59	98.33
หลักสูตรวิทยาศาสตร์บัณฑิต สาขาวิชาวิทยาการคอมพิวเตอร์	80	1	0	55	35	50	45	0	0	80	100.00
หลักสูตรวิทยาศาสตร์บัณฑิต สาขาวิชาเทคโนโลยีสารสนเทศ	80	0	0	69	58	22	22	0	0	80	100.00



คณะ/หลักสูตร/สาขาวิชา	เป้า หมาย	โครงการพิเศษ ต่างๆ		ระบบรับตรง (QUOTA)		ระบบกลาง (Admissions)		ระบบรับตรง (รอบ 2)		รวม จำนวน รายงาน ตัว	คิดเป็น ร้อยละ
		ผ่าน สัมภาษณ์	รายงาน ตัว	ผ่าน สัมภาษณ์	รายงาน ตัว	ผ่าน สัมภาษณ์	รายงาน ตัว	ผ่าน สัมภาษณ์	รายงาน ตัว		
หลักสูตรวิทยาศาสตร์บัณฑิต สาขาวิชาสถิติ	60	2	0	43	19	40	36	4	4	59	98.33
รวม	630	48	18	399	227	379	349	28	25	619	98.25
คณะวิศวกรรมศาสตร์											
หลักสูตรวิศวกรรมศาสตรบัณฑิต สาขาวิชาวิศวกรรมคอมพิวเตอร์	80	13	10	56	37	30	28	5	4	79	98.75
หลักสูตรวิศวกรรมศาสตรบัณฑิต สาขาวิชาวิศวกรรมเครื่องกล	80	14	3	48	16	70	66	0	0	85	106.25
หลักสูตรวิศวกรรมศาสตรบัณฑิต สาขาวิชาวิศวกรรมไฟฟ้า	80	21	14	45	16	53	50	2	2	82	102.50
หลักสูตรวิศวกรรมศาสตรบัณฑิต สาขาวิชาวิศวกรรมโยธา	80	16	10	49	25	50	47	0	0	82	102.50
หลักสูตรวิศวกรรมศาสตรบัณฑิต สาขาวิชาวิศวกรรมอุตสาหการ	80	16	9	50	28	47	44	0	0	81	101.25
หลักสูตรวิศวกรรมศาสตรบัณฑิต สาขาวิชาวิศวกรรมวัสดุ	40	4	2	25	12	27	24	4	4	42	105.00
หลักสูตรวิศวกรรมศาสตรบัณฑิต สาขาวิชาวิศวกรรมสิ่งแวดล้อม	40	8	3	27	13	21	20	5	5	41	102.50
หลักสูตรวิศวกรรมศาสตรบัณฑิต สาขาวิชาวิศวกรรมเคมี	40	8	2	21	5	32	29	5	5	41	102.50
รวม	520	100	53	321	152	330	308	21	20	533	102.50
คณะสถาปัตยกรรมศาสตร์											
หลักสูตรสถาปัตยกรรมศาสตรบัณฑิต	60	17	14	42	23	24	23	2	2	62	103.33
หลักสูตรศิลปกรรมศาสตรบัณฑิต สาขาวิชาการออกแบบผลิตภัณฑ์ และบรรจุภัณฑ์	40	6	0	28	17	21	19	4	3	39	97.50
หลักสูตรศิลปกรรมศาสตรบัณฑิต สาขาวิชาการออกแบบสื่อวัฒนธรรม	40	1	0	33	24	14	14	5	5	43	107.50
หลักสูตรศิลปกรรมศาสตรบัณฑิต สาขาวิชาออกแบบทัศนศิลป์	40	9	4	25	11	25	22	5	5	42	105.00
รวม	180	33	18	128	75	84	78	16	15	186	103.33

คณะ/หลักสูตร/สาขาวิชา	เป้า หมาย	โครงการพิเศษ ต่างๆ		ระบบรับตรง (QUOTA)		ระบบกลาง (Admissions)		ระบบรับตรง (รอบ 2)		รวม จำนวน รายงาน ตัว	คิดเป็น ร้อยละ
		ผ่าน สัมภาษณ์	รายงาน ตัว	ผ่าน สัมภาษณ์	รายงาน ตัว	ผ่าน สัมภาษณ์	รายงาน ตัว	ผ่าน สัมภาษณ์	รายงาน ตัว		
คณะทันตแพทยศาสตร์											
หลักสูตรทันตแพทยศาสตรบัณฑิต	20	0	0	17	16	9	7	0	0	23	115.00
หลักสูตรทันตแพทยศาสตรบัณฑิต (โครงการผลิตทันตแพทย์เพิ่ม)	30	0	0	40	34	0	0	0	0	34	113.33
รวม	50	0	0	57	50	9	7	0	0	57	114.00
คณะพยาบาลศาสตร์											
หลักสูตรพยาบาลศาสตรบัณฑิต	120	6	5	79	49	53	43	24	23	120	100.00
รวม	120	6	5	79	49	53	43	24	23	120	100.00
คณะแพทยศาสตร์											
หลักสูตรแพทยศาสตรบัณฑิต (โควตา) และ(กสพท.)	76	6	4	61	53	30	30	0	0	87	114.47
หลักสูตรแพทยศาสตรบัณฑิต (โครงการกระจายแพทย์หนึ่งอำเภอหนึ่งทุน)	34	31	31	0	0	0	0	0	0	31	91.18
หลักสูตรแพทยศาสตรบัณฑิต (โครงการผลิตแพทย์เพิ่มเพื่อชาวชนบท) (แพทย์ 5 ปี)	45	45	45	0	0	0	0	0	0	45	100.00
รวม	155	82	80	61	53	30	30	0	0	163	105.16
คณะเภสัชศาสตร์											
หลักสูตรเภสัชศาสตรบัณฑิต สาขาวิชาบริบาลเภสัชกรรม	100	21	13	46	23	60	56	15	14	106	106.00
หลักสูตรวิทยาศาสตรบัณฑิต สาขาวิชาวิทยาศาสตร์เครื่องสำอาง	40	12	9	15	8	18	17	7	6	40	100.00
รวม	140	33	22	61	31	78	73	22	20	146	104.29
คณะวิทยาศาสตร์การแพทย์											
หลักสูตรวิทยาศาสตรบัณฑิต สาขาวิชาจุลชีววิทยา	80	8	1	45	21	53	43	13	12	77	96.25
หลักสูตรวิทยาศาสตรบัณฑิต สาขาวิชาวิทยาศาสตร์การแพทย์	60	6	2	19	3	45	44	21	21	70	116.67

คณะ/หลักสูตร/สาขาวิชา	เป้า หมาย	โครงการพิเศษ ต่างๆ		ระบบรับตรง (QUOTA)		ระบบกลาง (Admissions)		ระบบรับตรง (รอบ 2)		รวม จำนวน รายงาน ตัว	คิดเป็น ร้อยละ
		ผ่าน สัมภาษณ์	รายงาน ตัว	ผ่าน สัมภาษณ์	รายงาน ตัว	ผ่าน สัมภาษณ์	รายงาน ตัว	ผ่าน สัมภาษณ์	รายงาน ตัว		
หลักสูตรวิทยาศาสตร์บัณฑิต สาขาวิชาวิทยาศาสตร์การแพทย์(ตรีต่อเนื่องโท)	30	6	1	17	8	21	20	1	1	30	100.00
หลักสูตรวิทยาศาสตร์บัณฑิต สาขาวิชาชีวเคมีและชีววิทยาโมเลกุล (ตรีต่อเนื่องโท)	15	2	0	9	6	23	23	0	0	29	193.33
หลักสูตรวิทยาศาสตร์บัณฑิต สาขาวิชาพยาบาลวิทยาภาค	20	4	0	11	9	13	13	13	11	33	165.00
รวม	205	26	4	101	47	155	143	48	45	239	116.59
คณะสหเวชศาสตร์											
หลักสูตรวิทยาศาสตร์บัณฑิต สาขาวิชากายภาพบำบัด	60	4	2	34	18	45	39	0	0	59	98.33
หลักสูตรวิทยาศาสตร์บัณฑิต สาขาวิชาเทคนิคการแพทย์	60	4	0	29	7	58	58	0	0	65	108.33
หลักสูตรวิทยาศาสตร์บัณฑิต สาขาวิชาเทคโนโลยีหัวใจและทรวงอก	60	4	2	31	21	41	38	0	0	61	101.67
หลักสูตรวิทยาศาสตร์บัณฑิต สาขาวิชารังสีเทคนิค	60	4	1	42	27	37	36	0	0	64	106.67
หลักสูตรทัศนมาตรศาสตร์บัณฑิต	30	1	1	23	14	16	15	0	0	30	100.00
รวม	270	17	6	159	87	197	186	0	0	279	103.33
คณะสาธารณสุขศาสตร์											
หลักสูตรสาธารณสุขศาสตรบัณฑิต	30	9	4	16	7	65	53	28	26	90	300.00
หลักสูตรวิทยาศาสตร์บัณฑิต สาขาวิชาอนามัยสิ่งแวดล้อม	30	4	1	13	8	39	32	0	0	41	136.67
หลักสูตรวิทยาศาสตร์บัณฑิต สาขาวิชาอาชีวอนามัยและความปลอดภัย	30	7	4	10	7	40	35	0	0	45	150.00
หลักสูตรการแพทย์แผนไทยยุคต้นบัณฑิต	30	9	8	12	7	21	18	0	0	33	110.00
รวม	120	29	17	51	29	165	138	28	26	209	174.17
คณะนิติศาสตร์											
หลักสูตรนิติศาสตร์บัณฑิต	200	13	5	123	58	173	157	0	0	220	110.00
รวม	200	13	5	123	58	173	157	0	0	220	110.00



คณะ/หลักสูตร/สาขาวิชา	เป้า หมาย	โครงการพิเศษ ต่างๆ		ระบบปรับตรง (QUOTA)		ระบบกลาง (Admissions)		ระบบปรับตรง (รอบ 2)		รวม จำนวน รายงาน ตัว	คิดเป็น ร้อยละ
		ผ่าน สัมภาษณ์	รายงาน ตัว	ผ่าน สัมภาษณ์	รายงาน ตัว	ผ่าน สัมภาษณ์	รายงาน ตัว	ผ่าน สัมภาษณ์	รายงาน ตัว		
คณะมนุษยศาสตร์											
หลักสูตรศิลปศาสตรบัณฑิต สาขาวิชาพม่าศึกษา	30	0	0	18	10	19	19	0	0	29	96.67
หลักสูตรศิลปศาสตรบัณฑิต สาขาวิชาภาษาจีน	30	1	1	20	12	13	12	4	3	28	93.33
หลักสูตรศิลปศาสตรบัณฑิต สาขาวิชาภาษาญี่ปุ่น	30	2	2	22	14	10	10	0	0	26	86.67
หลักสูตรศิลปศาสตรบัณฑิต สาขาวิชาภาษาไทย	30	2	2	17	8	12	11	9	8	29	96.67
หลักสูตรศิลปศาสตรบัณฑิต สาขาวิชาภาษาฝรั่งเศส	40	0	0	24	18	25	18	3	3	39	97.50
หลักสูตรศิลปศาสตรบัณฑิต สาขาวิชาภาษาอังกฤษ	60	7	2	27	11	48	43	0	0	56	93.33
หลักสูตรศิลปศาสตรบัณฑิต สาขาวิชาภาษาเกาหลี	30	2	1	17	8	18	16	5	5	30	100.00
หลักสูตรศิลปศาสตรบัณฑิต สาขาวิชานาฏศิลป์ไทย	20	43	26	0	0	0	0	0	0	26	130.00
หลักสูตรศิลปศาสตรบัณฑิต สาขาวิชาดุริยางคศาสตร์ไทย	20	9	2	0	0	0	0	0	0	2	10.00
หลักสูตรศิลปศาสตรบัณฑิต สาขาวิชาดุริยางคศาสตร์ตะวันตก	20	31	22	0	0	0	0	0	0	22	110.00
รวม	310	97	58	145	81	145	129	21	19	287	92.58
คณะบริหารธุรกิจ เศรษฐศาสตร์ และการสื่อสาร											
หลักสูตรนิเทศศาสตรบัณฑิต สาขาวิชาการประชาสัมพันธ์	80	1	0	53	35	45	43	1	1	79	98.75
หลักสูตรนิเทศศาสตรบัณฑิต สาขาวิชาการสื่อสารมวลชน	40	5	5	15	8	26	23	24	24	60	150.00
หลักสูตรนิเทศศาสตรบัณฑิต สาขาวิชาสารสนเทศเพื่อการสื่อสาร	50	3	3	33	21	33	29	4	4	57	114.00
หลักสูตรศิลปศาสตรบัณฑิต สาขาวิชาการท่องเที่ยว	80	1	1	31	19	64	57	3	3	80	100.00
หลักสูตรบริหารธุรกิจบัณฑิต สาขาวิชาการจัดการธุรกิจ	80	12	5	42	20	56	51	4	4	80	100.00
หลักสูตรบริหารธุรกิจบัณฑิต สาขาวิชาคอมพิวเตอร์ธุรกิจ	60	2	0	51	38	20	18	5	5	61	101.67

คณะ/หลักสูตร/สาขาวิชา	เป้า หมาย	โครงการพิเศษ ต่างๆ		ระบบรับตรง (QUOTA)		ระบบกลาง (Admissions)		ระบบรับตรง (รอบ 2)		รวม จำนวน รายงาน ตัว	คิดเป็น ร้อยละ
		ผ่าน สัมภาษณ์	รายงาน ตัว	ผ่าน สัมภาษณ์	รายงาน ตัว	ผ่าน สัมภาษณ์	รายงาน ตัว	ผ่าน สัมภาษณ์	รายงาน ตัว		
หลักสูตรบริหารธุรกิจบัณฑิต สาขาวิชาการเงินและการธนาคาร	80	15	8	45	21	47	44	0	0	73	91.25
หลักสูตรบัญชีบัณฑิต	100	16	12	37	21	66	62	5	5	100	100.00
หลักสูตรเศรษฐศาสตรบัณฑิต	60	16	6	34	11	46	39	0	0	56	93.33
รวม	630	71	40	341	194	403	366	46	46	646	102.54
คณะศึกษาศาสตร์											
หลักสูตรการศึกษาด้านจิต สาขาวิชาคอมพิวเตอร์ (หลักสูตร 5 ปี)	30	4	4	22	15	1	1	7	6	26	86.67
หลักสูตรการศึกษาด้านจิต สาขาวิชาฟิสิกส์ (หลักสูตร 5 ปี)	30	2	0	8	5	29	28	0	0	33	110.00
หลักสูตรการศึกษาด้านจิต สาขาวิชาเคมี (หลักสูตร 5 ปี)	30	4	1	8	7	23	19	3	3	30	100.00
หลักสูตรการศึกษาด้านจิต สาขาวิชาชีววิทยา (หลักสูตร 5 ปี)	30	1	1	20	12	21	21	0	0	34	113.33
หลักสูตรการศึกษาด้านจิต สาขาวิชาคณิตศาสตร์ (หลักสูตร 5 ปี)	30	2	0	21	11	22	21	0	0	32	106.67
หลักสูตรการศึกษาด้านจิต สาขาวิชาภาษาไทย (หลักสูตร 5 ปี)	30	6	5	22	10	14	13	2	2	30	100.00
หลักสูตรการศึกษาด้านจิต สาขาวิชาภาษาอังกฤษ (หลักสูตร 5 ปี)	30	4	2	16	9	20	17	1	1	29	96.67
หลักสูตรการศึกษาด้านจิต สาขาวิชาพลศึกษาและวิทยาศาสตร์การออกกำลังกาย (หลักสูตร 5 ปี)	30	18	15	18	16	7	6	0	0	37	123.33
หลักสูตรศิลปศาสตรบัณฑิต สาขาวิชาเทคโนโลยีและสื่อสารการศึกษา (หลักสูตร 4 ปี)	30	0	0	0	0	20	15	11	10	25	83.33
รวม	270	41	28	135	85	157	141	24	22	276	102.22
คณะสังคมศาสตร์											
หลักสูตรรัฐศาสตรบัณฑิต	60	7	5	30	17	38	36	23	21	79	131.67
หลักสูตรวิทยาศาสตรบัณฑิต สาขาวิชาจิตวิทยา	50	2	2	28	10	36	34	4	3	49	98.00

คณะ/หลักสูตร/สาขาวิชา	เป้า หมาย	โครงการพิเศษ ต่างๆ		ระบบรับตรง (QUOTA)		ระบบกลาง (Admissions)		ระบบรับตรง (รอบ 2)		รวม จำนวน รายงาน ตัว	คิดเป็น ร้อยละ
		ผ่าน สัมภาษณ์	รายงาน ตัว	ผ่าน สัมภาษณ์	รายงาน ตัว	ผ่าน สัมภาษณ์	รายงาน ตัว	ผ่าน สัมภาษณ์	รายงาน ตัว		
หลักสูตรศิลปศาสตรบัณฑิต สาขาวิชาประวัติศาสตร์	180	1	1	92	39	131	108	42	42	190	105.56
หลักสูตรศิลปศาสตรบัณฑิต สาขาวิชาพัฒนาสังคม	120	3	3	78	42	67	62	12	12	119	99.17
รวม	410	13	11	228	108	272	240	81	78	437	106.59
คณะวิทยาลัยนานาชาติ											
หลักสูตรศิลปศาสตรบัณฑิต สาขาวิชาภาษาอังกฤษเพื่อการสื่อสารธุรกิจ (หลักสูตรนานาชาติ)	40	4	0	20	13	27	24	7	7	44	110.00
หลักสูตรบริหารธุรกิจบัณฑิต สาขาวิชาการจัดการธุรกิจท่องเที่ยว (หลักสูตรนานาชาติ)	40	9	7	18	8	33	26	3	1	42	105.00
หลักสูตรบริหารธุรกิจบัณฑิต สาขาวิชาการจัดการทรัพยากรมนุษย์ (หลักสูตรนานาชาติ)	40	8	5	16	6	13	9	8	7	27	67.50
หลักสูตรบริหารธุรกิจบัณฑิต สาขาวิชาการจัดการธุรกิจระหว่างประเทศ (หลักสูตรนานาชาติ)	40	7	3	19	6	43	37	0	0	46	115.00
รวม	160	28	15	73	33	116	96	18	15	159	99.38
รวมทั้งสิ้น	4,710	652	384	2,640	1,444	2,989	2,706	406	381	4,914	104.33

รายงานสรุปผลการรายงานตัวเข้าศึกษา ระดับบัณฑิตศึกษา
ประจำปีการศึกษา 2558

คณะ/วิทยาลัย	จำนวน ผู้ผ่าน คัดเลือก	จำนวนรายงานตัว		
		มา	ไม่มา	มาคิดเป็น ร้อยละ
ระดับปริญญาโท				
กลุ่มวิทยาศาสตร์และเทคโนโลยี				
คณะเกษตรศาสตร์ ทรัพยากรธรรมชาติและสิ่งแวดล้อม	32	27	5	84.38
คณะวิทยาศาสตร์	41	34	7	82.93
คณะวิศวกรรมศาสตร์	32	26	6	81.25
คณะสถาปัตยกรรมศาสตร์	8	6	2	75.00
วิทยาลัยพลังงานทดแทน	5	5	0	100.00
วิทยาลัยเพื่อการค้นคว้าระดับรากฐาน	4	3	1	75.00
วิทยาลัยโลจิสติกส์และซัพพลายเชน	11	9	2	81.82
กลุ่มวิทยาศาสตร์สุขภาพ				
คณะแพทยศาสตร์	0	0	0	0.00
คณะทันตแพทยศาสตร์	6	6	0	100.00
คณะเภสัชศาสตร์	59	57	2	96.61
คณะพยาบาลศาสตร์	37	35	2	94.59
คณะวิทยาศาสตร์การแพทย์	19	15	4	78.95
คณะสหเวชศาสตร์	22	20	2	90.91
คณะสาธารณสุขศาสตร์	42	29	13	69.05
กลุ่มสังคมศาสตร์				
คณะบริหารธุรกิจ เศรษฐศาสตร์และการสื่อสาร	81	59	22	72.84
คณะมนุษยศาสตร์	53	40	13	75.47
คณะศึกษาศาสตร์	47	34	13	72.34
คณะสังคมศาสตร์	22	15	7	68.18
รวม	521	420	101	80.61
ระดับประกาศนียบัตรบัณฑิตชั้นสูง				
วิทยาลัยเพื่อการค้นคว้าระดับรากฐาน	2	2	0	100.00
รวม	2	2	0	100.00

คณะ/วิทยาลัย	จำนวน	จำนวนรายงานตัว		
	ผู้ผ่านคัดเลือก	มา	ไม่มา	มาคิดเป็นร้อยละ
ระดับปริญญาเอก				
กลุ่มวิทยาศาสตร์และเทคโนโลยี				
คณะเกษตรศาสตร์ ทรัพยากรธรรมชาติและสิ่งแวดล้อม	4	3	1	75.00
คณะวิทยาศาสตร์	22	18	4	81.82
คณะวิศวกรรมศาสตร์	7	6	1	85.71
คณะสถาปัตยกรรมศาสตร์	9	7	2	77.78
วิทยาลัยพลังงานทดแทน	6	2	4	33.33
วิทยาลัยเพื่อการค้นคว้าระดับรากฐาน	1	1	0	100.00
วิทยาลัยโลจิสติกส์และซัพพลายเชน	4	2	2	50.00
กลุ่มวิทยาศาสตร์สุขภาพ				
คณะแพทยศาสตร์	0	0	0	0.00
คณะทันตแพทยศาสตร์	0	0	0	0.00
คณะเภสัชศาสตร์	1	1	0	100.00
คณะวิทยาศาสตร์การแพทย์	4	3	1	75.00
คณะสหเวชศาสตร์	6	6	0	100.00
คณะสาธารณสุขศาสตร์	16	15	4	93.75
กลุ่มสังคมศาสตร์				
คณะบริหารธุรกิจ เศรษฐศาสตร์และการสื่อสาร	19	11	8	57.89
คณะมนุษยศาสตร์	12	10	2	83.33
คณะศึกษาศาสตร์	42	30	12	71.43
คณะสังคมศาสตร์	9	5	4	55.56
รวม	162	120	45	74.07
รวมทั้งสิ้น	685	542	146	79.12

เอกสารประกอบภารกิจที่ 1.2



รายงานประจำปี กองบริการการศึกษา มหาวิทยาลัยนเรศวร
ปี พ.ศ. 2559

เอกสารประกอบภารกิจที่ 1.2
สถิติการให้บริการระบบลงทะเบียนออนไลน์สำหรับนิสิต ปีการศึกษา 2557 - 2558

คณะ	ปีการศึกษา	ภาคการศึกษา	จำนวนนิสิต
คณะทันตแพทยศาสตร์	2557	2	371
	2557	3	71
	2558	1	454
	2558	2	317
	2558	3	22
คณะนิติศาสตร์	2557	2	877
	2557	3	229
	2558	1	892
	2558	2	827
	2558	3	124
คณะบริหารธุรกิจ เศรษฐศาสตร์และการสื่อสาร	2557	2	2,813
	2557	3	500
	2558	1	2,809
	2558	2	2,635
	2558	3	497
คณะพยาบาลศาสตร์	2557	2	375
	2557	3	168
	2558	1	437
	2558	2	411
	2558	3	263
คณะมนุษยศาสตร์	2557	2	1,332
	2557	3	270
	2558	1	1,371
	2558	2	1,265
	2558	3	361
คณะวิทยาศาสตร์	2557	2	2,196
	2557	3	490
	2558	1	2,308
	2558	2	2,143

คณะ	ปีการศึกษา	ภาคการศึกษา	จำนวนนิสิต
	2558	3	618
คณะวิทยาศาสตร์การแพทย์	2557	2	645
	2557	3	120
	2558	1	778
	2558	2	712
	2558	3	262
คณะวิศวกรรมศาสตร์	2557	2	2,130
	2557	3	1,266
	2558	1	2,195
	2558	2	2,048
	2558	3	1,333
คณะศึกษาศาสตร์	2557	2	1,286
	2557	3	286
	2558	1	1,404
	2558	2	1,346
	2558	3	333
คณะสถาปัตยกรรมศาสตร์	2557	2	775
	2557	3	358
	2558	1	812
	2558	2	766
	2558	3	409
คณะสหเวชศาสตร์	2557	2	907
	2557	3	153
	2558	1	1,014
	2558	2	966
	2558	3	190
คณะสังคมศาสตร์	2557	2	1,870
	2557	3	379
	2558	1	1,664
	2558	2	1,527
	2558	3	385

คณะ	ปีการศึกษา	ภาคการศึกษา	จำนวนนิสิต
คณะสาธารณสุขศาสตร์	2557	2	503
	2557	3	130
	2558	1	778
	2558	2	716
	2558	3	332
คณะเกษตรศาสตร์ ทรัพยากรธรรมชาติและสิ่งแวดล้อม	2557	2	1,179
	2557	3	321
	2558	1	1,249
	2558	2	1,164
	2558	3	390
คณะเภสัชศาสตร์	2557	2	741
	2557	3	46
	2558	1	761
	2558	2	739
	2558	3	75
คณะแพทยศาสตร์	2557	2	639
	2557	3	4
	2558	1	976
	2558	2	623
	2558	3	11
บัณฑิตวิทยาลัย	2557	2	4,010
	2557	3	2,711
	2558	1	4,196
	2558	2	3,695
	2558	3	1,832
วิทยาลัยนานาชาติ	2557	2	533
	2557	3	151
	2558	1	591
	2558	2	528
	2558	3	122
รวม			85,511

เอกสารประกอบการฝึกที่ 1.3



รายงานประจำปี กองบริการการศึกษา มหาวิทยาลัยนเรศวร
ปี พ.ศ. 2559

เอกสารประกอบภารกิจที่ 1.3

สถิติการให้บริการด้านงานทะเบียนและประมวลผล ประจำปีงบประมาณ 2559 (ตุลาคม 2558 - 30 กันยายน 2559)

ที่.	ประเภทของเรื่องที่ได้รับบริการ	เดือน											รวม	
		ตุลาคม 58	พฤศจิกายน 58	ธันวาคม 58	มกราคม 59	กุมภาพันธ์ 59	มีนาคม 59	เมษายน 59	พฤษภาคม 59	มิถุนายน 59	กรกฎาคม 59	สิงหาคม 59		กันยายน 59
1	เพิกถอนติด w ภาคต้น หลังกำหนด	2	3		2		1		1	2				11
2	เพิกถอนติด w ภาคปลาย หลังกำหนด				3		1	1	1				2	8
3	เพิกถอนติด w ภาคฤดูร้อน หลังกำหนด				1					1				2
4	เพิกถอนติด W (ได้รับการอนุมัติให้เทียบโอนรายวิชา)			1				1		2				4
5	จดหมายตีกลับ				1	6		3	1	4	4	8	3	30
6	บันทึกข้อความ	2	6	1	5	5	1		4	2	2	13	16	57
7	Transcript-ก่อนสำเร็จ	260	192	75	415	163	317	253	661	151	110	422	447	3,466
8	Transcript ไทย	77	27	19	216	18	103	31	73	100	49	62	50	825
9	Transcript-หลังสำเร็จ	154	73	166	591	485	119	193	1,390	983	256	454	178	5,042
10	คำร้องขอใบรับรอง ไทย	117	86	100	118	154	186	254	802	182	228	352	155	2,734
11	คำร้องขอใบรับรอง อังกฤษ	102	53	48	41	51	83	67	56	35	27	68	56	687
12	แบบฟอร์มหนังสือรับรองนิสิต	1	8	6	11	10	4		18	27	20	48	13	166
13	หนังสือแปลปริญญาบัตร	4	5	11	21	24	25	12	16	3	11	5	19	156
14	ใบแทนรับรองคุณวุฒิ	5	5	4	5	5	2	6	9	3	12	11	6	73
15	ใบรับรอง แบบเร่งด่วน	65	38	84	86	113	121	160	434	85	60	207	81	1,534
16	หนังสือแปลใบรับรองคุณวุฒิ	6	7	12	8	22	21	12	4	18	11	18	24	163
17	Transcript แบบด่วน	95	87	80	166	108	178	194	409	396	167	454	117	2,451



ที่	ประเภทของเรื่องที่ให้บริการ	เดือน											รวม	
		ตุลาคม 58	พฤศจิกายน 58	ธันวาคม 58	มกราคม 59	กุมภาพันธ์ 59	มีนาคม 59	เมษายน 59	พฤษภาคม 59	มิถุนายน 56	กรกฎาคม 59	สิงหาคม 56		กันยายน 59
18	จัดส่งใบรับรองคุณวุฒิ	44	17	51	111	36	32	29	257	1,429	123	433	97	2,659
19	ขอส่งผลการสอบวิทยานิพนธ์			5			1						9	15
20	ขอส่งผลการสอบวิทยานิพนธ์ และขออนุมัติสำเร็จการศึกษา	10	12	39	6	4	16	13	43	23	26	164	14	370
21	ขออนุมัติสำเร็จการศึกษา	17	17	18	8	15	8	11	39	43	28	160	29	393
22	ขอส่งผลการสอบวิทยานิพนธ์ แต่ยังไม่สามารถสำเร็จการศึกษาได้	2	8	10	4	7	10	7	9	13	10	16	4	100
23	ใบรับรองคุณวุฒิ	2	1	10	40	17	203	2	200	648	335	179	69	1,706
24	คำร้องทั่วไป	20	18	32	18	5	2	11	21	24	4	98	7	260
25	ขอให้คำนวณผลการเรียนรายวิชาที่ไม่เกี่ยวข้อง		1				1		1			1		4
26	ขอไม่คำนวณรายวิชาที่ไม่เกี่ยวข้องเนื่องจากย้ายคณะ/สาขาวิชา	2		2	5	3	3	17	1	6	1	2	2	44
27	ขอตรวจสอบคุณวุฒิ	104	238	163	233	316	360	202	133	183	192	143	338	2,605
28	ขอตรวจสอบสถานภาพการเป็นนิสิต	1	2	2	4	2			5		3	2	5	26
29	คำร้องขอเงินคืนเนื่องจากพ้นสภาพนิสิต	2	2			1				4		2	2	13
30	คำร้องขอเงินคืนกรณีพิเศษ						1			8	2	7	12	30
31	ขอกลับเข้าศึกษาโดยไม่ผ่านการสอบคัดเลือก	3	1	2			1	2	2	10	34	23	5	83
32	ขอย้ายคณะและย้ายสาขาวิชา		3	3	2		1		2	43	28	7		89
33	ขอย้ายสาขาวิชา		1	6	2		1	1	5	28	17	14	2	77
34	ขอรายงานตัวเข้าศึกษาต่อล่าช้า				1							1	2	4
35	คำร้องขอฝากส่งใบรับรองคุณวุฒิ			1										1



ที่	ประเภทของเรื่องที่ให้บริการ	เดือน											รวม	
		ตุลาคม 58	พฤศจิกายน 58	ธันวาคม 58	มกราคม 59	กุมภาพันธ์ 59	มีนาคม 59	เมษายน 59	พฤษภาคม 59	มิถุนายน 56	กรกฎาคม 59	สิงหาคม 56		กันยายน 59
36	ขอขยายเวลาศึกษาต่อ	1	2		1			4	1			2		11
37	ขอหนังสือส่งตัวกลับต้นสังกัด		1			1	1	2	7			3		15
38	ขอแก้ไขผลการเรียน			1	1	1				1			3	7
39	ขอส่งหนังสือส่งตัวมาศึกษาจากต้นสังกัด	2	1	1				3				2	58	67
40	ขอเทียบโอนรายวิชา	13	4	3	17	8	4	4	4	9	1	119		186
41	ขอเทียบรายวิชา	16	15	21	86	23	11	12	21	31	12	29	23	300
42	ขอโอนย้ายมหาวิทยาลัย		1											1
43	ขอส่งผลสอบภาษาอังกฤษ	85	112	88	77	66	54	49	78	69	63	128	113	982
44	ขอเลื่อนรับปริญญาบัตร	2	3	9							1	4	1	20
45	ขอย้ายแผนการเรียน, ภาคการศึกษา, หลักสูตร		1		6						2	6		15
46	ลาออก-ภาคต้น	22	24	21	7	1			2	21	27	91	26	242
47	ลาออก-ภาคปลาย	1		5	38	24	37	27	28	27				187
48	ลาออก-ภาคฤดูร้อน							1	1	65	47	1		115
49	ลาพัก-ภาคต้น	12	23	5	1				1	4	1	12	9	68
50	ลาพัก-ภาคปลาย			5	12	7	10	30	2					66
51	ลาพัก-ภาคฤดูร้อน							1	2		6			9
52	ลงข้ามคณะ/ลงทะเบียนข้ามชั้นปี/ข้ามระบบ		1											1
53	ลงทะเบียนมากกว่าเกณฑ์		3	14	133	1		1	2	7	30	152	4	347



ที่	ประเภทของเรื่องให้บริการ	เดือน											รวม	
		ตุลาคม 58	พฤศจิกายน 58	ธันวาคม 58	มกราคม 59	กุมภาพันธ์ 59	มีนาคม 59	เมษายน 59	พฤษภาคม 59	มิถุนายน 56	กรกฎาคม 59	สิงหาคม 56		กันยายน 59
54	ขอลงทะเบียนเรียนควบคู่กับรายวิชาอื่น	2		9	12				2		4	31	1	61
55	ขอลงทะเบียนเรียนซ้ำ				5							1		6
56	ขอลงทะเบียนเรียนล่าช้า หลังปรับ 5 สัปดาห์	18	29	4	4	2	25	17	3	5	7	2		116
57	ขอเปลี่ยนประเภทการลงทะเบียน			3	5				7	1		2		18
58	ขอผ่อนผันการชำระค่าธรรมเนียมการศึกษา			7	27			1	2		1	30	5	73
59	ขอลงทะเบียนเพิ่มโดยชำระค่าปรับ	2			330	116	1	5	10	238		277	159	1138
60	ขอลงทะเบียนเรียนเพิ่มเป็นกรณีพิเศษ						1							1
61	ขอยกเลิกการลงทะเบียนเรียนเปลี่ยนเป็นรักษา สภาพนิสิต				6			2		2	1			11
62	ขอยกเลิกการรักษาสภาพ ลงทะเบียนเรียน เนื่องจากสำเร็จการศึกษา								5	1				6
63	ขอยกเลิกการรักษาสภาพและลงทะเบียน เรียน				2	1						2		5
64	ขอยกเลิกการลงทะเบียนเรียนเนื่องจากสำเร็จ การศึกษา											1		1
65	ขอยกเลิกการลงทะเบียนเรียน/รักษาสภาพ							2		1				3
66	ขอเปลี่ยนชื่อ		4	6	12	9	4	4	6	3	2	25	4	79
67	ขอเปลี่ยนนามสกุล	5	2	2	6	2	3	8	3	4	1	7	4	47
68	ขอเปลี่ยนชื่อ-นามสกุล		1	1	3	2			3	1		3		14
69	ขอเปลี่ยนยศ	2			1		3	1	3	5	1	1	5	22



ที่	ประเภทของเรื่องที่ให้บริการ	เดือน											รวม	
		ตุลาคม 58	พฤศจิกายน 58	ธันวาคม 58	มกราคม 59	กุมภาพันธ์ 59	มีนาคม 59	เมษายน 59	พฤษภาคม 59	มิถุนายน 56	กรกฎาคม 59	สิงหาคม 56		กันยายน 59
70	ขอเปลี่ยนคำนำหน้าชื่อ		1											1
71	ขอคืนสภาพและรักษาสภาพเทอมต้น	15	18	15	18	2				1	1	19	92	181
72	ขอคืนสภาพและรักษาสภาพเทอมปลาย		3	6	77	67	20	13	15	1	4	7		213
73	ขอคืนสภาพและรักษาสภาพเทอมฤดูร้อน	2					3	25	24	78	19	14		165
74	ขอคืนสภาพและขอลงทะเบียนเรียนล่าช้า	17		1	185	207	4	11	12	262	17	39	194	949
75	ขอยื่นจบช้ากว่ากำหนด	14	16	6	84	49	7	21	28	42	48	20	57	392
76	ขอเข้ารับปริญญากรณีพิเศษ	12	3								1	17	32	65
77	ขอยกเลิกการสำเร็จการศึกษา					1		4	2	1				8
78	จัดส่งใบปริญญาบัตร				142				3			1		146
79	ขอให้ชานำหน้าชื่อในวันรับปริญญาบัตร	35	36	5						4	2	2	5	89
รวมทั้งสิ้น		1,375	1,215	1,189	3,422	2,160	1,990	1,730	4,874	5,340	2,059	4,424	2,559	32,337

เอกสารประกอบภารกิจที่ 1.6



รายงานประจำปี กองบริการการศึกษา มหาวิทยาลัยนเรศวร
ปี พ.ศ. 2559

เอกสารประกอบภารกิจที่ 1.6
สรุปจำนวนผู้สมัครสอบคัดเลือกนักเรียนเพื่อเข้าศึกษาในมหาวิทยาลัยนเรศวร ระดับปริญญาตรี
ระบบรับตรง (โควตา) ผ่านระบบเครือข่ายอินเทอร์เน็ต ประจำปีการศึกษา 2558

ภาค	รหัส จังหวัด	ชื่อจังหวัด	จำนวนนักเรียน	จำนวนผู้สมัคร
เหนือบน	50	เชียงใหม่	12,315	1,041
	51	ลำพูน	2,837	388
	52	ลำปาง	5,152	1,067
	54	แพร่	3,333	1,163
	55	น่าน	3,931	1,125
	56	พะเยา	3,873	646
	57	เชียงราย	8,261	876
	58	แม่ฮ่องสอน	1,751	100
รวมเหนือบน			41,453	6,406
เหนือล่าง	53	อุตรดิตถ์	2,878	1,124
	60	นครสวรรค์	5,700	2,656
	61	อุทัยธานี	2,086	756
	62	กำแพงเพชร	4,177	1,622
	63	ตาก	3,460	1,132
	64	สุโขทัย	3,840	1,495
	65	พิษณุโลก	5,681	2,835
	66	พิจิตร	3,540	1,505
	67	เพชรบูรณ์	5,997	2,056
รวมเหนือล่าง			37,359	15,181
รวม			78,812	21,587

เอกสารประกอบภารกิจที่ 1.7



รายงานประจำปี กองบริการการศึกษา มหาวิทยาลัยนเรศวร
ปี พ.ศ. 2559

เอกสารประกอบภารกิจที่ 1.7
สถิติการให้บริการระบบประเมินคุณภาพการจัดการเรียนการสอนและสิ่งสนับสนุนการเรียนรู้ออนไลน์
ประจำปีการศึกษา 2557 – 2558

คณะ	ปีการศึกษา	ภาคการศึกษา	จำนวนรายวิชา ที่เปิดสอน	จำนวนนิสิตที่ ลงทะเบียน
กองการศึกษาทั่วไป	2557	2	30	8,131
	2557	3	21	533
	2558	1	31	12,173
	2558	2	32	8,949
	2558	3	22	828
คณะทันตแพทยศาสตร์	2557	2	44	1,452
	2558	1	80	1,977
	2558	2	52	1,242
คณะนิติศาสตร์	2557	2	25	160
	2557	3	2	2
	2558	1	22	420
	2558	2	16	214
คณะบริหารธุรกิจ เศรษฐศาสตร์และการสื่อสาร	2557	2	144	6,799
	2557	3	4	4
	2558	1	161	6,283
	2558	2	153	4,760
คณะพยาบาลศาสตร์	2557	2	13	763
	2557	3	5	368
	2558	1	22	1,422
	2558	2	16	971
	2558	3	5	217
คณะมนุษยศาสตร์	2557	2	121	873
	2557	3	15	19
	2558	1	250	5,427
	2558	2	219	4,703
	2558	3	19	77

คณะ	ปีการศึกษา	ภาคการศึกษา	จำนวนรายวิชา ที่เปิดสอน	จำนวนนิสิตที่ ลงทะเบียน
คณะวิทยาศาสตร์	2557	2	193	4,247
	2557	3	17	114
	2558	1	203	7,078
	2558	2	243	5,524
	2558	3	13	262
คณะวิทยาศาสตร์การแพทย์	2557	2	52	1,167
	2558	1	74	2,109
	2558	2	77	1,289
	2558	3	1	66
คณะวิศวกรรมศาสตร์	2557	2	127	929
	2557	3	12	19
	2558	1	145	1,463
	2558	2	139	1,234
	2558	3	8	10
คณะศึกษาศาสตร์	2557	2	58	914
	2557	3	25	41
	2558	1	70	1,122
	2558	2	67	999
	2558	3	8	28
คณะสถาปัตยกรรมศาสตร์	2557	2	107	1,173
	2557	3	3	5
	2558	1	111	1,902
	2558	2	98	1,281
	2558	3	2	3
คณะสหเวชศาสตร์	2557	2	86	1,530
	2558	1	85	1,905
	2558	2	60	1,724
	2558	3	1	3

คณะ	ปีการศึกษา	ภาคการศึกษา	จำนวนรายวิชา ที่เปิดสอน	จำนวนนิสิตที่ ลงทะเบียน
คณะสังคมศาสตร์	2557	2	49	918
	2557	3	9	10
	2558	1	77	1,133
	2558	2	61	680
	2558	3	4	5
คณะสาธารณสุขศาสตร์	2557	2	38	1,032
	2557	3	1	25
	2558	1	68	2,407
	2558	2	54	1,213
	2558	3	1	2
คณะเกษตรศาสตร์ ทรัพยากรธรรมชาติและ สิ่งแวดล้อม	2557	2	108	2,107
	2557	3	4	5
	2558	1	150	2,854
	2558	2	132	1,863
	2558	3	3	4
คณะเภสัชศาสตร์	2557	2	18	174
	2558	1	23	176
	2558	2	18	247
คณะแพทยศาสตร์	2557	2	5	214
	2558	1	2	51
	2558	2	4	273
มหาวิทยาลัยนเรศวร	2557	2	3	2,021
	2558	1	3	2,123
	2558	2	3	2,968
	2558	3	2	83
วิทยาลัยนานาชาติ	2557	2	39	147
	2557	3	6	6
	2558	1	29	38

คณะ	ปีการศึกษา	ภาคการศึกษา	จำนวนรายวิชา ที่เปิดสอน	จำนวนนิสิตที่ ลงทะเบียน
วิทยาลัยนานาชาติ	2558	2	20	22
	2558	3	3	4
วิทยาลัยพลังงานทดแทน	2557	2	6	25
	2558	1	15	61
	2558	2	7	25
วิทยาลัยเพื่อการค้นคว้าระดับ รากฐาน	2557	2	12	14
	2558	1	7	10
	2558	2	12	31
วิทยาลัยโลจิสติกส์และโซ่ อุปทาน	2557	3	1	1
	2558	1	4	4
รวม			4,610	129,884

เอกสารประกอบภารกิจที่ 1.8



รายงานประจำปี กองบริการการศึกษา มหาวิทยาลัยนเรศวร
ปี พ.ศ. 2559

เอกสารประกอบภารกิจที่ 1.8
 สถิติการให้บริการระบบประเมินอาจารย์ที่ปรึกษาออนไลน์ ประจำปีการศึกษา 2557 - 2558

คณะ	ปีการศึกษา	ภาคการศึกษา	จำนวนอาจารย์ ที่ปรึกษา	จำนวนนิสิต
คณะทันตแพทยศาสตร์	2557	2	41	317
	2557	3	5	8
	2558	1	43	283
	2558	2	42	223
	2558	3	7	12
คณะนิติศาสตร์	2557	2	21	100
	2557	3	16	30
	2558	1	14	62
	2558	2	13	47
	2558	3	7	10
คณะบริหารธุรกิจ เศรษฐศาสตร์ และการสื่อสาร	2557	2	50	1,641
	2557	3	18	33
	2558	1	54	830
	2558	2	55	581
	2558	3	30	58
คณะพยาบาลศาสตร์	2557	2	34	102
	2557	3	9	11
	2558	1	30	74
	2558	2	34	81
	2558	3	15	17
คณะมนุษยศาสตร์	2557	2	36	76
	2557	3	17	23
	2558	1	74	592
	2558	2	74	443
	2558	3	22	50
คณะวิทยาศาสตร์	2557	2	96	289
	2557	3	47	59

คณะ	ปีการศึกษา	ภาคการศึกษา	จำนวนอาจารย์ ที่ปรึกษา	จำนวนนิสิต
	2558	1	113	393
	2558	2	99	330
	2558	3	48	60
คณะวิทยาศาสตร์การแพทย์	2557	2	70	193
	2557	3	15	17
	2558	1	66	186
	2558	2	54	100
	2558	3	21	23
คณะวิศวกรรมศาสตร์	2557	2	44	94
	2557	3	28	40
	2558	1	53	157
	2558	2	40	84
	2558	3	25	36
คณะศึกษาศาสตร์	2557	2	14	25
	2557	3	9	23
	2558	1	17	41
	2558	2	11	46
	2558	3	6	11
คณะสถาปัตยกรรมศาสตร์	2557	2	38	162
	2557	3	14	22
	2558	1	37	181
	2558	2	39	171
	2558	3	17	29
คณะสหเวชศาสตร์	2557	2	51	257
	2557	3	13	13
	2558	1	56	382
	2558	2	52	310
	2558	3	20	27
คณะสังคมศาสตร์	2557	2	31	123
	2557	3	15	32



คณะ	ปีการศึกษา	ภาคการศึกษา	จำนวนอาจารย์ ที่ปรึกษา	จำนวนนิสิต
	2558	1	29	171
	2558	2	29	92
	2558	3	18	36
คณะสาธารณสุขศาสตร์	2557	2	37	262
	2557	3	4	4
	2558	1	36	526
	2558	2	37	357
	2558	3	10	45
คณะเกษตรศาสตร์ ทรัพยากรธรรมชาติและ สิ่งแวดล้อม	2557	2	79	512
	2557	3	28	40
	2558	1	86	638
	2558	2	88	447
	2558	3	48	83
คณะเภสัชศาสตร์	2557	2	15	24
	2557	3	4	5
	2558	1	26	43
	2558	2	17	19
	2558	3	6	7
คณะแพทยศาสตร์	2557	2	5	5
	2558	2	2	2
มหาวิทยาลัยนเรศวร	2557	2	1	3
	2558	1	1	3
	2558	2	1	1
	2558	3	1	1
วิทยาลัยนานาชาติ	2557	2	10	82
	2557	3	2	4
	2558	1	9	17
	2558	2	6	7
	2558	3	1	1

คณะ	ปีการศึกษา	ภาคการศึกษา	จำนวนอาจารย์ ที่ปรึกษา	จำนวนนิสิต
วิทยาลัยพลังงานทดแทน	2557	2	1	1
	2558	1	5	7
	2558	2	1	1
วิทยาลัยเพื่อการค้นคว้าระดับ รากฐาน	2557	2	2	3
	2558	1	2	2
	2558	2	3	3
	2558	3	1	1
รวม			2,671	13,075

เอกสารประกอบการฝึกที่ 1.9



รายงานประจำปี กองบริการการศึกษา มหาวิทยาลัยนเรศวร
ปี พ.ศ. 2559

เอกสารประกอบภารกิจที่ 1.9
สถิติการจัดส่งเอกสารเพื่อแจ้งข้อมูลข่าวสารงานทะเบียนนิสิตฯ ประจำปีงบประมาณ 2559

ที่	ข้อมูลข่าวสาร	ปีงบประมาณ. 2559 (ต.ค.58 - ก.ย.59)
1	แจ้งผลการเรียนของนิสิตระดับปริญญาตรีถึงผู้ปกครอง	35,025
2	การแจ้งกำหนดการวันเปิด-ปิดภาคเรียน ให้นักนิสิต ครู อาจารย์ประจำการ	172
3	การแจ้งกำหนดการเข้ารับพระราชทานปริญญาบัตร (รับเมื่อ 20 ธ.ค.58)	5,268
รวม		40,465

เอกสารประกอบภารกิจที่ 1.10



รายงานประจำปี กองบริการการศึกษา มหาวิทยาลัยนเรศวร
ปี พ.ศ. 2559

เอกสารประกอบภารกิจที่ 1.10
รายงานจำนวนและร้อยละของนิสิตที่กู้ยืมเงินกองทุนเงินให้กู้ยืมเพื่อการศึกษา (กยศ./กรอ.)
ปีการศึกษา 2558

กองทุนเงินที่กู้ยืม	จำนวนผู้กู้ (คน)	คิดเป็นร้อยละของนิสิต ระดับปริญญาตรี ทั้งมหาวิทยาลัย
กองทุนเงินให้กู้ยืมเพื่อการศึกษา (กยศ.)	5,907	31.40
กองทุนเงินกู้ยืมเพื่อการศึกษาที่ผูกกับรายได้ในอนาคต (กรอ.)	191	1.02
ไม่ได้กู้ยืมเงิน	12,712	67.58
รวมทั้งสิ้น	18,810	100.00

จำนวนและร้อยละของนิสิตมหาวิทยาลัยนเรศวรที่กู้ยืมเงินกองทุนเงินให้กู้ยืมเพื่อการศึกษา (กยศ.)
ปีการศึกษา 2558 (แยกรายคณะ)

คณะ	จำนวนผู้กู้ กยศ.	คิดเป็นร้อยละของ ผู้กู้ กยศ. ทั้งมหาวิทยาลัย
คณะวิทยาศาสตร์	938	15.88
คณะบริหารธุรกิจ เศรษฐศาสตร์และการสื่อสาร	719	12.17
คณะวิศวกรรมศาสตร์	591	10.01
คณะเกษตรศาสตร์ทรัพยากรธรรมชาติและสิ่งแวดล้อม	554	9.38
คณะศึกษาศาสตร์	491	8.31
คณะมนุษยศาสตร์	433	7.33
คณะสังคมศาสตร์	381	6.45
คณะวิทยาศาสตร์การแพทย์	338	5.72
คณะสหเวชศาสตร์	279	4.72
คณะสาธารณสุขศาสตร์	250	4.23
คณะสถาปัตยกรรมศาสตร์	245	4.15
คณะนิติศาสตร์	228	3.86
คณะพยาบาลศาสตร์	175	2.96
คณะเกษตรศาสตร์	125	2.12
วิทยาลัยนานาชาติ	87	1.47
คณะทันตแพทยศาสตร์	39	0.66
คณะแพทยศาสตร์	34	0.58
รวมทั้งสิ้น	5,907	100.00

จำนวนและร้อยละของนิสิตมหาวิทยาลัยนเรศวรที่กู้ยืมเงินกองทุนเงินให้กู้ยืมเพื่อการศึกษา (กรอ.)
ปีการศึกษา 2558 (แยกรายคณะ)

คณะ	จำนวนผู้กู้ กรอ.	คิดเป็นร้อยละของ ผู้กู้ กรอ. ทั้งมหาวิทยาลัย
คณะเภสัชศาสตร์	36	18.85
คณะวิศวกรรมศาสตร์	26	13.61
คณะวิทยาศาสตร์	24	12.57
คณะศึกษาศาสตร์	18	9.42
คณะเกษตรศาสตร์ ทรัพยากรธรรมชาติและสิ่งแวดล้อม	15	7.85
คณะมนุษยศาสตร์	15	7.85
คณะสถาปัตยกรรมศาสตร์	14	7.33
คณะสหเวชศาสตร์	14	7.33
คณะบริหารธุรกิจ เศรษฐศาสตร์และการสื่อสาร	10	5.24
คณะทันตแพทยศาสตร์	8	4.19
คณะแพทยศาสตร์	6	3.14
คณะวิทยาศาสตร์การแพทย์	4	2.09
คณะพยาบาลศาสตร์	1	0.52
คณะนิติศาสตร์	0	0.00
คณะสังคมศาสตร์	0	0.00
คณะสาธารณสุขศาสตร์	0	0.00
วิทยาลัยนานาชาติ	0	0.00
รวมทั้งสิ้น	191	100

**สรุปกิจกรรม/โครงการ
ประจำปีการศึกษา 2558**

ที่	กิจกรรม/โครงการ	วันที่	สถานที่	จำนวนผู้เข้าร่วม	ผลการดำเนินงาน
1	โครงการปฐมนิเทศนิสิต กองทุนเงินให้กู้ยืมเพื่อ การศึกษา มหาวิทยาลัย นเรศวร ปีการศึกษา 2558	9 ส.ค. 2558	ห้อง พระราชทาน ปริญญาบัตร อาคาร อเนกประสงค์	1,964 คน	1. มีผู้เข้าร่วมโครงการเกินกว่า เป้าหมายที่ตั้งไว้ โดยตั้งเป้าหมาย ของผู้เข้าร่วมไว้ 1,600 คน และมี ผู้เข้าร่วมทั้งสิ้น 1,964 คน 2. ผู้เข้าร่วมโครงการมีความ เข้าใจในกระบวนการการกู้ยืม เงินกองทุนเงินให้กู้ยืมเพื่อ การศึกษา ในภาพรวมอยู่ในระดับ ดี (ค่าเฉลี่ย 4.20 จาก 5)
2	โครงการปัจฉิมนิเทศนิสิต กองทุนเงินให้กู้ยืมเพื่อ การศึกษา ปีการศึกษา 2558	21 พ.ย. 2558	ห้อง QS 4401 ชั้น 4 อาคาร เฉลิมพระเกียรติ 72 พรรษาบรม ราชินีนาถ มหาวิทยาลัย นเรศวร	1,018 คน	1. มีผู้เข้าร่วมโครงการเกินกว่า เป้าหมายที่ตั้งไว้ โดยตั้งเป้าหมาย ของผู้เข้าร่วมไว้ 1,000 คน และมี ผู้เข้าร่วมทั้งสิ้น 1,018 คน 2. ผู้ที่เข้าร่วมโครงการมีความ เข้าใจในหลักเกณฑ์การชำระหนี้คืน กองทุนฯ ในระดับมาก (คะแนน เฉลี่ย 4.13) 3. จัดกิจกรรมต่างๆ ตาม ระยะเวลาที่กำหนด 4. ใช้งบประมาณจัดโครงการ ทั้งสิ้น 27,441.- บาท
3	โครงการเยี่ยมเยียนบ้านนิสิต กองทุนเงินให้กู้ยืมเพื่อ การศึกษา ประจำปีการศึกษา 2558	28 มี.ค. 2558 - 1 เม.ย. 2559	จังหวัดอุดรดิตถ์ จังหวัด กำแพงเพชร และจังหวัด สุโขทัย	22 หลัง	1. เป้าหมายการเข้าเยี่ยมบ้าน จำนวน 20 หลัง ดำเนินการได้ 22 หลัง คิดเป็นร้อยละ 110 ของ เป้าหมาย 2. ข้อมูลที่ได้จากการเยี่ยมบ้าน พบว่า สิ่งที่ผู้ปกครองอยากให้ มหาวิทยาลัยช่วยเหลือในด้านต่าง ๆ ดังนี้ ▶ การจัดสรรด้านทุนการศึกษา ให้นิสิต คิดเป็นร้อยละ 41 ▶ ความเป็นอยู่ของนิสิตและ แจ้งผลการเรียนของนิสิต คิดเป็น ร้อยละ 46

ที่	กิจกรรม/โครงการ	วันที่	สถานที่	จำนวนผู้เข้าร่วม	ผลการดำเนินงาน
					<p>▶ ช่วยดูแลด้านการศึกษา และช่วยผลักดันให้นิสิตเรียนจบตามระยะเวลา คิดเป็นร้อยละ 14</p> <p>ทั้งนี้ ผู้ปกครองมีความเชื่อมั่นว่านิสิตจะสามารถชำระเงินคืนตามเวลาที่กำหนดได้ คิดเป็นร้อยละ 100 และมีความรู้ความเข้าใจถึงกระบวนการกู้ของนิสิตร้อยละ 100 และผู้ปกครองทราบหลักเกณฑ์/กติกา/เงื่อนไข คุณสมบัติผู้กู้ยืมเงิน กยศ. คิดเป็น ร้อยละ 68</p> <p>โดยสรุปภาพรวมของโครงการ อยู่ในเกณฑ์ที่ดีและได้รับความร่วมมือเป็นอย่างดีจากผู้ปกครอง</p>
4	กิจกรรม “กยศ.รวมใจปันโลหิต ต่อชีวิตเพื่อนมนุษย์” เพื่อเฉลิมพระเกียรติพระบาทสมเด็จพระเจ้าอยู่หัว เสด็จขึ้นครองราชย์ครบ 70 ปี และสมเด็จพระนางเจ้าฯ พระบรมราชินีนาถ จะทรงเจริญพระชนมายุ 7 รอบ 84 พรรษา	10 – 11 ก.พ. 2559	ณ อาคารอเนกประสงค์ มหาวิทยาลัยนเรศวร	1,181 คน	<ol style="list-style-type: none"> 1. มีนิสิต อาจารย์ และบุคลากร ร่วมกิจกรรมจำนวน 1,181 คน 2. ได้รับโลหิตจำนวน 963 ยูนิต คิดเป็น 385,200 ซีซี
5	โครงการ “รวมพลังชาวมอนอ กยศ. กรอ. เพื่อชาติ” กิจกรรมรณรงค์เชิญชวนบุคลากรมหาวิทยาลัยนเรศวรเข้าร่วมโครงการ “กยศ. กรอ. เพื่อชาติ”	ต.ค. 2558 – ก.ย. 2559	มหาวิทยาลัยนเรศวร	กลุ่มเป้าหมาย คือ บุคลากรผู้กู้ กยศ. จำนวน 984 คน	<ol style="list-style-type: none"> 1. ลงนามบันทึกข้อตกลงความร่วมมือกับกองทุนเงินให้กู้ยืมเพื่อการศึกษา (กยศ.) เมื่อวันที่ 13 กรกฎาคม 2558 ณ ห้องประชุมเสลา 1 สำนักงานอธิการบดี มหาวิทยาลัยนเรศวร 2. ประชุมชี้แจงรายละเอียดเกี่ยวกับแนวทางในการหักเงินเดือนและสิทธิประโยชน์ ตามมาตรการจูงใจ โดยคณะผู้บริหารจากกองทุนเงินให้กู้ยืมเพื่อการศึกษา ในวันที่ 6 มกราคม 2559 ณ ห้องประชุม 301 อาคารเอกาทศรถ มหาวิทยาลัยนเรศวร



ที่	กิจกรรม/โครงการ	วันที่	สถานที่	จำนวนผู้เข้าร่วม	ผลการดำเนินงาน
					<p>3. อยู่ระหว่างดำเนินโครงการ โดยสรุป มีบุคลากรแจ้งความประสงค์เข้าร่วมโครงการฯ แล้วจำนวน 255 คน ดังนี้</p> <ul style="list-style-type: none"> - ปิดบัญชี 34 คน - หักเงินเดือน 155 คน - ปรับโครงสร้างหนี้ 66 คน <p>4. มหาวิทยาลัยนเรศวรได้รับโล่ประกาศเกียรติคุณหน่วยงานต้นแบบองค์กรนายจ้าง “โครงการ กยศ. กรอ. เพื่อชาติ” จากกองทุนเงินให้กู้ยืมเพื่อการศึกษา เมื่อเดือนมีนาคม 2559</p>

เอกสารประกอบการทักที่ 2.1



รายงานประจำปี กองบริการการศึกษา มหาวิทยาลัยนเรศวร
ปี พ.ศ. 2559

เอกสารประกอบภารกิจที่ 2.1
การบริหารจัดการหลักสูตรของมหาวิทยาลัย ปี พ.ศ. 2558 (ระหว่างเดือนมกราคม 2558 – สิงหาคม 2558)

เปิดหลักสูตรใหม่			ปิดหลักสูตร			ปรับแผนการศึกษา			ปรับปรุงหลักสูตร				อื่นๆ/การเปิดรายวิชาใหม่/การปรับชื่อหลักสูตร/การบรรจุแผน/การปรับปรุงรายวิชาทุกระดับ
(จำนวนเรื่อง)			(จำนวนเรื่อง)			(จำนวนเรื่อง)			(จำนวนเรื่อง)				
ป.ตรี	ป.โท	ป.เอก	ป.ตรี	ป.โท	ป.เอก	ป.ตรี	ป.โท	ป.เอก	ประกาศนียบัตร	ป.ตรี	ป.โท	ป.เอก	(จำนวนเรื่อง)
-	1	-	1	1	-	2	1	-	-	1	2	-	82

ปิดหลักสูตร (รายการ)	ปรับแผนการศึกษา (รายการ)	เปิดหลักสูตรใหม่ (รายการ)	ปรับปรุงหลักสูตร (รายการ)	อื่นๆ/การเปิดรายวิชาใหม่/การปรับชื่อหลักสูตร/ การบรรจุแผน/การปรับปรุงรายวิชาทุกระดับ (รายการ)
<p>1. หลักสูตรวิทยาศาสตร์บัณฑิต สาขาวิชาเทคโนโลยีชีวภาพ หลักสูตรปรับปรุง พ.ศ.2551</p> <p>2. หลักสูตรวิทยาศาสตร์มหาบัณฑิต สาขาวิชาทรัพยากรธรรมชาติและสิ่งแวดล้อม หลักสูตรปรับปรุง พ.ศ.2551</p>	<p>1. คณะวิทยาศาสตร์การแพทย์ ขออนุมัติแผนการจัดการเรียนการสอนหลักสูตรปริญญาตรีต่อเนื่องปริญญาโท</p> <p>2. คณะบริหารธุรกิจ เศรษฐศาสตร์และการสื่อสาร ขออนุมัติปรับแผนการศึกษาหลักสูตรระดับบัณฑิตศึกษา สาขาวิชาการจัดการการท่องเที่ยง</p>	<p>1. คณะวิศวกรรมศาสตร์ ขอความเห็นชอบหลักสูตรวิทยาศาสตร์มหาบัณฑิตสาขาวิชาการจัดการภัยพิบัติ (หลักสูตรนานาชาติ) หลักสูตรใหม่ พ.ศ. 2558</p>	<p>1. หลักสูตรศิลปศาสตรบัณฑิต สาขาวิชาภาษาอังกฤษเพื่อการสื่อสาร ธุรกิจ (หลักสูตรนานาชาติ)หลักสูตรปรับปรุง พ.ศ. 2558</p> <p>2. หลักสูตรวิทยาศาสตร์มหาบัณฑิต สาขาวิชาทันตแพทยศาสตร์ หลักสูตรปรับปรุง พ.ศ. 2558</p> <p>3. หลักสูตรวิทยาศาสตร์มหาบัณฑิต สาขาวิชาสรีรวิทยา หลักสูตรปรับปรุง พ.ศ. 2558</p>	<p>1. คณะสหเวชศาสตร์ ขอเปลี่ยนแปลงอาจารย์ผู้รับผิดชอบหลักสูตรและอาจารย์ประจำหลักสูตรหลักสูตรวิทยาศาสตรบัณฑิต สาขาวิชาเทคโนโลยีหัวใจและทรวงอก หลักสูตรปรับปรุง พ.ศ. 2555</p> <p>2. คณะสหเวชศาสตร์ ขอเปลี่ยนแปลงอาจารย์ผู้รับผิดชอบหลักสูตรและอาจารย์ประจำหลักสูตรวิทยาศาสตรบัณฑิต สาขาวิชารังสีเทคนิค หลักสูตรปรับปรุง พ.ศ. 2554</p> <p>3. คณะสหเวชศาสตร์ ขอเปลี่ยนแปลงอาจารย์ผู้รับผิดชอบหลักสูตรและอาจารย์ประจำหลักสูตรวิทยาศาสตรมหาบัณฑิต สาขาวิชาเทคนิคการแพทย์ หลักสูตรใหม่ พ.ศ. 2554</p> <p>4. คณะสหเวชศาสตร์ ขอเปลี่ยนแปลงอาจารย์ผู้รับผิดชอบหลักสูตรและอาจารย์ประจำหลักสูตรทัศนมาตรศาสตรบัณฑิต หลักสูตรใหม่ พ.ศ. 2555</p> <p>5. คณะเภสัชศาสตร์ ขอเปลี่ยนแปลงอาจารย์ผู้รับผิดชอบหลักสูตรและอาจารย์ประจำหลักสูตรวิทยาศาสตรบัณฑิต สาขาวิชาวิทยาศาสตร์เครื่องสำอาง หลักสูตรปรับปรุง พ.ศ.2555</p>

ปิดหลักสูตร (รายการ)	ปรับแผนการศึกษา (รายการ)	เปิดหลักสูตรใหม่ (รายการ)	ปรับปรุงหลักสูตร (รายการ)	อื่นๆ/การเปิดรายวิชาใหม่/การปรับชื่อหลักสูตร/ การบรรจุแผน/การปรับปรุงรายวิชาทุกระดับ (รายการ)
	<p>3. คณะเกษตรศาสตร์ ทรัพยากรธรรมชาติและ สิ่งแวดล้อม ขอปรับแผนการ เรียนการสอน รายวิชา 122392 สัมมนา ทางวิทยาศาสตร์การประมง ภาคการศึกษาต้น ปี การศึกษา 2558 ในหลักสูตรวิทยาศาสตร บัณฑิต สาขาวิชา วิทยาศาสตร์การประมง หลักสูตรใหม่ พ.ศ. 2555</p>			<p>6. คณะเกษตรศาสตร์ ขอเปลี่ยนแปลงอาจารย์ ผู้รับผิดชอบหลักสูตรและอาจารย์ประจำหลักสูตร วิทยาศาสตรมหาบัณฑิต สาขาวิชาเกษตรเคมีและ ผลิตภัณฑ์ธรรมชาติ หลักสูตรปรับปรุง พ.ศ.2555</p> <p>7. คณะสาธารณสุขศาสตร์ ขอเปลี่ยนแปลง อาจารย์ผู้รับผิดชอบหลักสูตรและอาจารย์ประจำ หลักสูตรสาธารณสุขศาสตรบัณฑิต หลักสูตร ปรับปรุง พ.ศ. 2555</p> <p>8. คณะนิติศาสตร์ ขอเปลี่ยนแปลงอาจารย์ ผู้รับผิดชอบหลักสูตรและอาจารย์ประจำหลักสูตร นิติศาสตรบัณฑิต หลักสูตรปรับปรุง พ.ศ. 2555</p> <p>9. วิทยาลัยพลังงานทดแทน ขอเปลี่ยนแปลง อาจารย์ผู้รับผิดชอบหลักสูตรและอาจารย์ประจำ หลักสูตรวิทยาศาสตรมหาบัณฑิต สาขาวิชา พลังงานทดแทน หลักสูตรปรับปรุง พ.ศ. 2555</p> <p>10. วิทยาลัยพลังงานทดแทน ขอเปลี่ยนแปลง อาจารย์ผู้รับผิดชอบหลักสูตรและอาจารย์ประจำ หลักสูตรปรัชญาดุษฎีบัณฑิต สาขาวิชาพลังงาน ทดแทน หลักสูตรปรับปรุง พ.ศ. 2555</p>

ปิดหลักสูตร (รายการ)	ปรับแผนการศึกษา (รายการ)	เปิดหลักสูตรใหม่ (รายการ)	ปรับปรุงหลักสูตร (รายการ)	อื่นๆ/การเปิดรายวิชาใหม่/การปรับชื่อหลักสูตร/ การบรรจุแผน/การปรับปรุงรายวิชาทุกระดับ (รายการ)
				<p>11. คณะวิทยาศาสตร์การแพทย์ ขอเปลี่ยนแปลง อาจารย์ประจำหลักสูตรวิทยาศาสตรมหาบัณฑิต สาขาวิชาวิทยาศาสตร์การแพทย์ หลักสูตรปรับปรุง พ.ศ.2555</p> <p>12. คณะวิทยาศาสตร์การแพทย์ ขอเปลี่ยนแปลง อาจารย์ประจำหลักสูตรปรัชญาดุษฎีบัณฑิต สาขาวิชาวิทยาศาสตร์การแพทย์ หลักสูตรปรับปรุง พ.ศ.2555</p> <p>13. คณะวิทยาศาสตร์การแพทย์ ขอเปลี่ยนแปลง อาจารย์ผู้รับผิดชอบหลักสูตร และอาจารย์ประจำหลักสูตรวิทยาศาสตรบัณฑิต สาขาวิชาจุลชีววิทยา หลักสูตรปรับปรุง พ.ศ.2555</p> <p>14. คณะวิทยาศาสตร์การแพทย์ ขอเปลี่ยนแปลง อาจารย์ผู้รับผิดชอบหลักสูตร และอาจารย์ประจำหลักสูตรวิทยาศาสตรมหาบัณฑิต สาขาวิชาจุลชีววิทยา หลักสูตรปรับปรุง พ.ศ. 2555</p>

ปิดหลักสูตร (รายการ)	ปรับแผนการศึกษา (รายการ)	เปิดหลักสูตรใหม่ (รายการ)	ปรับปรุงหลักสูตร (รายการ)	อื่นๆ/การเปิดรายวิชาใหม่/การปรับชื่อหลักสูตร/การ บรรจุแผน/การปรับปรุงรายวิชาทุกระดับ (รายการ)
				<p>15. คณะวิทยาศาสตร์การแพทย์ ขอเปลี่ยนแปลง อาจารย์ผู้รับผิดชอบหลักสูตร และอาจารย์ประจำ หลักสูตรปรัชญาดุษฎีบัณฑิต สาขาวิชาจุลชีววิทยา หลักสูตรปรับปรุง พ.ศ.2555</p> <p>16. คณะวิทยาศาสตร์การแพทย์ ขอเปลี่ยนแปลง อาจารย์ผู้รับผิดชอบหลักสูตรวิทยาศาสตรมหาบัณฑิต สาขาวิชาปรสิตวิทยา หลักสูตรใหม่ พ.ศ.2556</p> <p>17. คณะวิทยาศาสตร์การแพทย์ ขอเปลี่ยนแปลง อาจารย์ผู้รับผิดชอบหลักสูตรปรัชญาดุษฎีบัณฑิต สาขาวิชาปรสิตวิทยา หลักสูตรใหม่ พ.ศ.2556</p> <p>18. คณะวิทยาศาสตร์การแพทย์ ขอเปลี่ยนแปลง อาจารย์ผู้รับผิดชอบหลักสูตร และอาจารย์ประจำ หลักสูตรวิทยาศาสตรมหาบัณฑิต สาขาวิชาชีวเคมี หลักสูตรปรับปรุง พ.ศ. 2555</p> <p>19. คณะวิทยาศาสตร์การแพทย์ ขอเปลี่ยนแปลงอาจารย์ผู้รับผิดชอบหลักสูตร และอาจารย์ประจำหลักสูตรปรัชญาดุษฎีบัณฑิต สาขาวิชาชีวเคมี หลักสูตรปรับปรุง พ.ศ.2555</p>

ปิดหลักสูตร (รายการ)	ปรับแผนการศึกษา (รายการ)	เปิดหลักสูตรใหม่ (รายการ)	ปรับปรุงหลักสูตร (รายการ)	อื่นๆ/การเปิดรายวิชาใหม่/การปรับชื่อหลักสูตร/ การบรรจุแผน/การปรับปรุงรายวิชาทุกระดับ (รายการ)
				<p>20. วิทยาลัยนานาชาติ ขอเปิดรายวิชาใหม่เพื่อ บรรจุในหมวดวิชาเลือกเสรี จำนวน 3 รายวิชา หลักสูตรบริหารธุรกิจบัณฑิต สาขาวิชาการจัดการ ธุรกิจท่องเที่ยว (หลักสูตรนานาชาติ) หลักสูตร ปรับปรุง พ.ศ. 2556</p> <p>21. คณะสาธารณสุขศาสตร์ ขอเปลี่ยนแปลง อาจารย์ประจำหลักสูตรวิทยาศาสตรบัณฑิต สาขาวิชานามัยสิ่งแวดล้อม หลักสูตรปรับปรุง พ.ศ. 2555</p> <p>22. คณะสาธารณสุขศาสตร์ ขอเปลี่ยนแปลง อาจารย์ผู้รับผิดชอบหลักสูตรและอาจารย์ประจำ หลักสูตรสาธารณสุขศาสตรมหาบัณฑิต หลักสูตร ปรับปรุง พ.ศ. 2555</p> <p>23. คณะสาธารณสุขศาสตร์ ขอเปลี่ยนแปลง อาจารย์ผู้รับผิดชอบหลักสูตรและอาจารย์ประจำ หลักสูตรสาธารณสุขศาสตรดุษฎีบัณฑิต หลักสูตร ปรับปรุง พ.ศ. 2555</p> <p>24. คณะวิทยาศาสตร์การแพทย์ ขอเปลี่ยนแปลง อาจารย์ผู้รับผิดชอบหลักสูตรและอาจารย์ประจำ หลักสูตรวิทยาศาสตรมหาบัณฑิต สาขาวิชา สรีรวิทยา หลักสูตรปรับปรุง พ.ศ. 2555</p>



ปิดหลักสูตร (รายการ)	ปรับแผนการศึกษา (รายการ)	เปิดหลักสูตรใหม่ (รายการ)	ปรับปรุงหลักสูตร (รายการ)	อื่นๆ/การเปิดรายวิชาใหม่/การปรับชื่อหลักสูตร/ การบรรจุแผน/การปรับปรุงรายวิชาทุกระดับ (รายการ)
				<p>25. คณะวิทยาศาสตร์การแพทย์ ขอเปลี่ยนแปลง อาจารย์ผู้รับผิดชอบหลักสูตรและอาจารย์ประจำ หลักสูตรปรัชญาดุษฎีบัณฑิต สาขาวิชาสรีรวิทยา หลักสูตรใหม่ พ.ศ. 2556</p> <p>26. คณะสาธารณสุขศาสตร์ เสนอการแก้ไข หลักสูตรวิทยาศาสตรบัณฑิต สาขาวิชาอนามัย สิ่งแวดล้อม หลักสูตรปรับปรุง พ.ศ. 2555 ตาม ข้อเสนอแนะของ สกอ.</p> <p>27. วิทยาลัยประชาคมอาเซียนศึกษา ขออนุมัติ บรรจุหลักสูตรในแผนพัฒนาการศึกษา ระดับอุดมศึกษา ฉบับที่ 11 จำนวน 2 หลักสูตร ดังนี้</p> <ul style="list-style-type: none"> - หลักสูตรศิลปศาสตรมหาบัณฑิต สาขาวิชา อาเซียนศึกษา (ยุทธศาสตร์การพัฒนาและความ ยั่งยืน) - หลักสูตรปรัชญาดุษฎีบัณฑิต สาขาวิชา อาเซียนศึกษา (ยุทธศาสตร์การพัฒนาและความ ยั่งยืน) <p>28. คณะวิทยาศาสตร์ ขอเสนอการปรับปรุงแก้ไข หลักสูตรวิทยาศาสตรมหาบัณฑิตสาขาวิชา คณิตศาสตร์ หลักสูตรปรับปรุง พ.ศ. 2554</p>

ปิดหลักสูตร (รายการ)	ปรับแผนการศึกษา (รายการ)	เปิดหลักสูตรใหม่ (รายการ)	ปรับปรุงหลักสูตร (รายการ)	อื่นๆ/การเปิดรายวิชาใหม่/การปรับชื่อหลักสูตร/ การบรรจุแผน/การปรับปรุงรายวิชาทุกระดับ (รายการ)
				<p>29. คณะสังคมศาสตร์ ขออนุมัติบรรจุหลักสูตรในแผนพัฒนาการศึกษาระดับอุดมศึกษาฉบับที่ 11 พ.ศ. 2555 – 2559 หลักสูตรปรัชญาดุษฎีบัณฑิต สาขาวิชารัฐศาสตร์</p> <p>30. วิทยาลัยนานาชาติ ขออนุมัติเปลี่ยนแปลงอาจารย์ผู้รับผิดชอบหลักสูตรและอาจารย์ประจำหลักสูตรบริหารธุรกิจบัณฑิต สาขาวิชาการจัดการธุรกิจท่องเที่ยว (หลักสูตรนานาชาติ) หลักสูตรปรับปรุง พ.ศ. 2556</p> <p>31. วิทยาลัยนานาชาติ ขออนุมัติเปลี่ยนแปลงอาจารย์ประจำหลักสูตรบริหารธุรกิจบัณฑิต สาขาวิชาการจัดการทรัพยากรมนุษย์ (หลักสูตรนานาชาติ) หลักสูตรปรับปรุง พ.ศ. 2556</p> <p>32. คณะเกษตรศาสตร์ ทรัพยากรธรรมชาติและสิ่งแวดล้อม ขออนุมัติปรับแผนการศึกษา หลักสูตรวิทยาศาสตรบัณฑิต สาขาวิชาทรัพยากรธรรมชาติและสิ่งแวดล้อม หลักสูตรปรับปรุง พ.ศ. 2555</p> <p>33. คณะสหเวชศาสตร์ ขอความเห็นชอบหลักสูตรวิทยาศาสตรบัณฑิต สาขาวิชากายภาพบำบัด หลักสูตรปรับปรุง พ.ศ. 2559</p>

ปิดหลักสูตร (รายการ)	ปรับแผนการศึกษา (รายการ)	เปิดหลักสูตรใหม่ (รายการ)	ปรับปรุงหลักสูตร (รายการ)	อื่นๆ/การเปิดรายวิชาใหม่/การปรับชื่อหลักสูตร/ การบรรจุแผน/การปรับปรุงรายวิชาทุกระดับ (รายการ)
				<p>34. คณะเกษตรศาสตร์ ทรัพยากรธรรมชาติและสิ่งแวดล้อม ขอเปลี่ยนแปลงอาจารย์ผู้รับผิดชอบหลักสูตรและอาจารย์ประจำหลักสูตรวิทยาศาสตร์การประมง หลักสูตรใหม่ พ.ศ.2555</p> <p>35. คณะเกษตรศาสตร์ ทรัพยากรธรรมชาติและสิ่งแวดล้อม ขอเปลี่ยนแปลงอาจารย์ผู้รับผิดชอบหลักสูตรและอาจารย์ประจำหลักสูตรวิทยาศาสตร์บัณฑิต สาขาวิชาวิทยาศาสตร์และเทคโนโลยีอาหารสัตว์ หลักสูตรใหม่ พ.ศ.2554</p> <p>36. คณะเกษตรศาสตร์ ทรัพยากรธรรมชาติและสิ่งแวดล้อม ขอเปลี่ยนแปลงอาจารย์ผู้รับผิดชอบหลักสูตรและอาจารย์ประจำหลักสูตรวิทยาศาสตร์บัณฑิต สาขาวิชาวิทยาศาสตร์การเกษตร หลักสูตรใหม่ พ.ศ.2554</p> <p>37. คณะเกษตรศาสตร์ ทรัพยากรธรรมชาติและสิ่งแวดล้อม ขอเปลี่ยนแปลงอาจารย์ประจำหลักสูตรวิทยาศาสตร์บัณฑิต สาขาวิชาภูมิศาสตร์ หลักสูตรปรับปรุง พ.ศ.2555</p>

ปิดหลักสูตร (รายการ)	ปรับแผนการศึกษา (รายการ)	เปิดหลักสูตรใหม่ (รายการ)	ปรับปรุงหลักสูตร (รายการ)	อื่นๆ/การเปิดรายวิชาใหม่/การปรับชื่อหลักสูตร/การบรรจุแผน/ การปรับปรุงรายวิชาทุกระดับ (รายการ)
				<p>38. คณะเกษตรศาสตร์ ทรัพยากรธรรมชาติและสิ่งแวดล้อม ขอเปลี่ยนแปลงอาจารย์ผู้รับผิดชอบหลักสูตรและอาจารย์ประจำหลักสูตรวิทยาศาสตร์บัณฑิต สาขาวิชาทรัพยากรธรรมชาติและสิ่งแวดล้อม หลักสูตรปรับปรุง พ.ศ.2555</p> <p>39. คณะเกษตรศาสตร์ ทรัพยากรธรรมชาติและสิ่งแวดล้อม ขอเปลี่ยนแปลงอาจารย์ผู้รับผิดชอบหลักสูตรวิทยาศาสตรบัณฑิต สาขาวิชาวิทยาศาสตร์และเทคโนโลยีการอาหาร หลักสูตรปรับปรุง พ.ศ.2557</p> <p>40. คณะเกษตรศาสตร์ ทรัพยากรธรรมชาติและสิ่งแวดล้อม ขอเปลี่ยนแปลงอาจารย์ผู้รับผิดชอบหลักสูตรและอาจารย์ประจำหลักสูตรวิทยาศาสตรมหาบัณฑิต สาขาวิชาวิทยาศาสตร์การเกษตร หลักสูตรปรับปรุง พ.ศ.2554</p> <p>41. คณะเกษตรศาสตร์ ทรัพยากรธรรมชาติและสิ่งแวดล้อม ขอเปลี่ยนแปลงอาจารย์ผู้รับผิดชอบหลักสูตรและอาจารย์ประจำหลักสูตรวิทยาศาสตรมหาบัณฑิต สาขาวิชาวิทยาศาสตร์และเทคโนโลยีการอาหาร หลักสูตรปรับปรุง พ.ศ.2554</p>

ปิดหลักสูตร (รายการ)	ปรับแผนการศึกษา (รายการ)	เปิดหลักสูตรใหม่ (รายการ)	ปรับปรุงหลักสูตร (รายการ)	อื่นๆ/การเปิดรายวิชาใหม่/การปรับชื่อหลักสูตร/การ บรรจุแผน/การปรับปรุงรายวิชาทุกระดับ (รายการ)
				<p>42. คณะเกษตรศาสตร์ ทรัพยากรธรรมชาติและสิ่งแวดล้อม ขอเปลี่ยนแปลงอาจารย์ผู้รับผิดชอบหลักสูตรและอาจารย์ประจำหลักสูตรวิทยาศาสตร์มหาบัณฑิต สาขาวิชาวิทยาศาสตร์สิ่งแวดล้อม หลักสูตรปรับปรุง พ.ศ.2555</p> <p>43. คณะเกษตรศาสตร์ ทรัพยากรธรรมชาติและสิ่งแวดล้อม ขอเปลี่ยนแปลงอาจารย์ผู้รับผิดชอบหลักสูตรและอาจารย์ประจำหลักสูตรวิทยาศาสตร์มหาบัณฑิต สาขาวิชาภูมิสารสนเทศศาสตร์ หลักสูตรใหม่ พ.ศ.2555</p> <p>44. คณะเกษตรศาสตร์ ทรัพยากรธรรมชาติและสิ่งแวดล้อม ขอเปลี่ยนแปลงอาจารย์ผู้รับผิดชอบหลักสูตรและอาจารย์ประจำหลักสูตรปรัชญาดุษฎีบัณฑิต สาขาวิชาทรัพยากรธรรมชาติและสิ่งแวดล้อม หลักสูตรปรับปรุง พ.ศ.2555</p> <p>45. คณะเกษตรศาสตร์ ทรัพยากรธรรมชาติและสิ่งแวดล้อม ขอเปลี่ยนแปลงอาจารย์ผู้รับผิดชอบหลักสูตรและอาจารย์ประจำหลักสูตรปรัชญาดุษฎีบัณฑิต สาขาวิชาวิทยาศาสตร์และเทคโนโลยีการอาหาร หลักสูตรปรับปรุง พ.ศ.2554</p>

ปิดหลักสูตร (รายการ)	ปรับแผนการศึกษา (รายการ)	เปิดหลักสูตรใหม่ (รายการ)	ปรับปรุงหลักสูตร (รายการ)	อื่นๆ/การเปิดรายวิชาใหม่/การปรับชื่อหลักสูตร/ การบรรจุแผน/การปรับปรุงรายวิชาทุกระดับ (รายการ)
				<p>46. คณะวิศวกรรมศาสตร์ ขอเปลี่ยนแปลงอาจารย์ผู้รับผิดชอบหลักสูตรและอาจารย์ประจำหลักสูตรวิศวกรรมศาสตรบัณฑิต สาขาวิชาวิศวกรรมโยธา หลักสูตรปรับปรุง พ.ศ.2555</p> <p>47. คณะวิศวกรรมศาสตร์ ขอเปลี่ยนแปลงอาจารย์ผู้รับผิดชอบหลักสูตรและอาจารย์ประจำหลักสูตรวิศวกรรมศาสตรบัณฑิต สาขาวิชาวิศวกรรมเคมี หลักสูตรปรับปรุง พ.ศ.2555</p> <p>48. คณะวิศวกรรมศาสตร์ ขอเปลี่ยนแปลงอาจารย์ประจำหลักสูตรวิศวกรรมศาสตรบัณฑิต สาขาวิชาวิศวกรรมวัสดุ หลักสูตรปรับปรุง พ.ศ.2555</p> <p>49. คณะวิศวกรรมศาสตร์ ขอเปลี่ยนแปลงอาจารย์ผู้รับผิดชอบหลักสูตรและอาจารย์ประจำหลักสูตรวิศวกรรมศาสตรบัณฑิต สาขาวิชาวิศวกรรมไฟฟ้า หลักสูตรปรับปรุง พ.ศ.2555</p>

ปิดหลักสูตร (รายการ)	ปรับแผนการศึกษา (รายการ)	เปิดหลักสูตรใหม่ (รายการ)	ปรับปรุงหลักสูตร (รายการ)	อื่นๆ/การเปิดรายวิชาใหม่/การปรับชื่อหลักสูตร/ การบรรจุแผน/การปรับปรุงรายวิชาทุกระดับ (รายการ)
				<p>50. คณะวิศวกรรมศาสตร์ ขอเปลี่ยนแปลง อาจารย์ผู้รับผิดชอบหลักสูตรและอาจารย์ ประจำหลักสูตรวิศวกรรมศาสตรบัณฑิต สาขาวิชาวิศวกรรมคอมพิวเตอร์ หลักสูตร ปรับปรุง พ.ศ.2555</p> <p>51. คณะวิศวกรรมศาสตร์ ขอเปลี่ยนแปลง อาจารย์ประจำหลักสูตรวิศวกรรมศาสตรบัณฑิต สาขาวิชาวิศวกรรมเครื่องกล หลักสูตรปรับปรุง พ.ศ.2555</p> <p>52. คณะวิศวกรรมศาสตร์ ขอเปลี่ยนแปลง อาจารย์ผู้รับผิดชอบหลักสูตรและอาจารย์ ประจำหลักสูตรวิศวกรรมศาสตรมหาบัณฑิต สาขาวิชาการบริหารงานก่อสร้าง หลักสูตร ปรับปรุง พ.ศ.2555</p> <p>53. คณะวิศวกรรมศาสตร์ ขอเปลี่ยนแปลง อาจารย์ผู้รับผิดชอบหลักสูตรและอาจารย์ ประจำหลักสูตรวิศวกรรมศาสตรมหาบัณฑิต สาขาวิชาวิศวกรรมโยธา หลักสูตรปรับปรุง พ.ศ.2555</p>

ปิดหลักสูตร (รายการ)	ปรับแผนการศึกษา (รายการ)	เปิดหลักสูตรใหม่ (รายการ)	ปรับปรุงหลักสูตร (รายการ)	อื่นๆ/การเปิดรายวิชาใหม่/การปรับชื่อหลักสูตร/ การบรรจุแผน/การปรับปรุงรายวิชาทุกระดับ (รายการ)
				<p>54. คณะวิศวกรรมศาสตร์ ขอเปลี่ยนแปลง อาจารย์ประจำหลักสูตรวิศวกรรมศาสตรมหาบัณฑิต สาขาวิชาวิศวกรรมสิ่งแวดล้อม หลักสูตรปรับปรุง พ.ศ.2555</p> <p>55. คณะวิศวกรรมศาสตร์ ขอเปลี่ยนแปลง อาจารย์ผู้รับผิดชอบหลักสูตรและอาจารย์ประจำหลักสูตรวิศวกรรมศาสตรมหาบัณฑิต สาขาวิชาการจัดการวิศวกรรมโครงสร้างพื้นฐาน หลักสูตรปรับปรุง พ.ศ.2555</p> <p>56. คณะวิศวกรรมศาสตร์ ขอเปลี่ยนแปลง อาจารย์ผู้รับผิดชอบหลักสูตรและอาจารย์ประจำหลักสูตรปรัชญาดุษฎีบัณฑิต สาขาวิชาวิศวกรรมโยธา หลักสูตรปรับปรุง พ.ศ.2555</p> <p>57. คณะวิศวกรรมศาสตร์ ขอเปลี่ยนแปลงอาจารย์ประจำหลักสูตรปรัชญาดุษฎีบัณฑิต สาขาวิชาวิศวกรรมสิ่งแวดล้อม หลักสูตรปรับปรุง พ.ศ.2555</p> <p>58. คณะสถาปัตยกรรมศาสตร์ ขออนุมัติ เปลี่ยนแปลงอาจารย์ผู้รับผิดชอบหลักสูตรและอาจารย์ประจำหลักสูตรศิลปกรรมศาสตรบัณฑิต สาขาวิชาออกแบบผลิตภัณฑ์และบรรจุภัณฑ์ หลักสูตรปรับปรุง พ.ศ. 2555</p>

ปิดหลักสูตร (รายการ)	ปรับแผนการศึกษา (รายการ)	เปิดหลักสูตรใหม่ (รายการ)	ปรับปรุงหลักสูตร (รายการ)	อื่นๆ/การเปิดรายวิชาใหม่/การปรับชื่อหลักสูตร/ การบรรจุแผน/การปรับปรุงรายวิชาทุกระดับ (รายการ)
				<p>59. คณะสถาปัตยกรรมศาสตร์ ขออนุมัติเปลี่ยนแปลงอาจารย์ผู้รับผิดชอบหลักสูตรและอาจารย์ประจำหลักสูตรศิลปกรรมศาสตรบัณฑิต สาขาวิชาออกแบบสื่อวัฒนธรรม หลักสูตรปรับปรุง พ.ศ. 2555</p> <p>60. คณะสถาปัตยกรรมศาสตร์ ขออนุมัติเปลี่ยนแปลงอาจารย์ผู้รับผิดชอบหลักสูตรและอาจารย์ประจำหลักสูตรศิลปกรรมศาสตรมหาบัณฑิต สาขาวิชาศิลปะและการออกแบบ หลักสูตรปรับปรุง พ.ศ. 2555</p> <p>61. คณะสถาปัตยกรรมศาสตร์ ขออนุมัติเปลี่ยนแปลงอาจารย์ผู้รับผิดชอบหลักสูตรและอาจารย์ประจำหลักสูตรศิลปกรรมศาสตรดุษฎีบัณฑิต สาขาวิชาศิลปะและการออกแบบหลักสูตรปรับปรุง พ.ศ. 2555</p> <p>62. คณะทันตแพทยศาสตร์ ขออนุมัติเปลี่ยนแปลงอาจารย์ผู้รับผิดชอบหลักสูตรทันตแพทยศาสตรบัณฑิต หลักสูตรปรับปรุง พ.ศ. 2556</p>

ปิดหลักสูตร (รายการ)	ปรับแผนการศึกษา (รายการ)	เปิดหลักสูตรใหม่ (รายการ)	ปรับปรุงหลักสูตร (รายการ)	อื่นๆ/การเปิดรายวิชาใหม่/การปรับชื่อหลักสูตร/ การบรรจุแผน/การปรับปรุงรายวิชาทุกระดับ (รายการ)
				<p>64. คณะสหเวชศาสตร์ ขออนุมัติเปลี่ยนแปลง อาจารย์ผู้รับผิดชอบหลักสูตรและอาจารย์ ประจำหลักสูตรวิทยาศาสตร์บัณฑิต สาขาวิชาเทคนิค การแพทย์ หลักสูตรปรับปรุง พ.ศ. 2555</p> <p>65. คณะสหเวชศาสตร์ ขออนุมัติเปลี่ยนแปลง อาจารย์ผู้รับผิดชอบหลักสูตรและอาจารย์ ประจำหลักสูตรวิทยาศาสตรมหาบัณฑิต สาขาวิชาเทคนิคการแพทย์ หลักสูตรใหม่ พ.ศ. 2554</p> <p>66. วิทยาลัยพยาบาลบรมราชชนนี อุตรดิตถ์ สถาบันสมทบของมหาวิทยาลัยนเรศวร ขออนุมัติเปลี่ยนแปลงอาจารย์ผู้รับผิดชอบ หลักสูตรและอาจารย์ประจำหลักสูตรพยาบาล ศาสตร์บัณฑิต หลักสูตรปรับปรุง พ.ศ. 2555</p> <p>67. คณะวิทยาศาสตร์การแพทย์ ขออนุมัติ เปลี่ยนแปลงอาจารย์ผู้รับผิดชอบหลักสูตรและ อาจารย์ประจำหลักสูตรปรัชญาดุษฎีบัณฑิต สาขาวิชาสรีรวิทยา หลักสูตรใหม่ พ.ศ. 2556</p>

ปิดหลักสูตร (รายการ)	ปรับแผนการศึกษา (รายการ)	เปิดหลักสูตรใหม่ (รายการ)	ปรับปรุงหลักสูตร (รายการ)	อื่นๆ/การเปิดรายวิชาใหม่/การปรับชื่อหลักสูตร/ การบรรจุแผน/การปรับปรุงรายวิชาทุกระดับ (รายการ)
				<p>68. คณะวิทยาศาสตร์การแพทย์ ขออนุมัติ เปลี่ยนแปลงอาจารย์ผู้รับผิดชอบหลักสูตรและ อาจารย์ประจำหลักสูตรวิทยาศาสตร์มหาบัณฑิต สาขาวิชาปรสิตวิทยา หลักสูตรใหม่ พ.ศ. 2556</p> <p>69. คณะวิทยาศาสตร์การแพทย์ ขออนุมัติ เปลี่ยนแปลงอาจารย์ผู้รับผิดชอบหลักสูตรและ อาจารย์ประจำหลักสูตรปรัชญาดุษฎีบัณฑิต สาขาวิชาปรสิตวิทยา หลักสูตรใหม่ พ.ศ. 2556</p> <p>70. คณะวิทยาศาสตร์การแพทย์ ขออนุมัติ เปลี่ยนแปลงอาจารย์ผู้รับผิดชอบหลักสูตรและ อาจารย์ประจำหลักสูตรวิทยาศาสตรมหาบัณฑิต สาขาวิชากายวิภาคศาสตร์ หลักสูตรปรับปรุง พ.ศ. 2555</p> <p>71. คณะวิทยาศาสตร์การแพทย์ ขออนุมัติ เปลี่ยนแปลงอาจารย์ผู้รับผิดชอบหลักสูตรและ อาจารย์ประจำหลักสูตรปรัชญาดุษฎีบัณฑิต สาขาวิชาประสาทวิทยาศาสตร์ หลักสูตรใหม่ พ.ศ. 2556</p>

ปิดหลักสูตร (รายการ)	ปรับแผนการศึกษา (รายการ)	เปิดหลักสูตรใหม่ (รายการ)	ปรับปรุงหลักสูตร (รายการ)	อื่นๆ/การเปิดรายวิชาใหม่/การปรับชื่อหลักสูตร/ การบรรจุแผน/การปรับปรุงรายวิชาทุกระดับ (รายการ)
				<p>72. คณะสังคมศาสตร์ ขอเปลี่ยนแปลง อาจารย์ผู้รับผิดชอบหลักสูตรและอาจารย์ ประจำหลักสูตรวิทยาศาสตร์บัณฑิต สาขาวิชา จิตวิทยา หลักสูตรปรับปรุง พ.ศ. 2555</p> <p>73. คณะบริหารธุรกิจ เศรษฐศาสตร์ และการสื่อสาร ขอเปลี่ยนแปลงอาจารย์ ประจำหลักสูตรบริหารธุรกิจบัณฑิต สาขาวิชา การเงินและการธนาคาร หลักสูตรปรับปรุง พ.ศ.2555</p> <p>74. คณะบริหารธุรกิจ เศรษฐศาสตร์ และการสื่อสาร ขอเปลี่ยนแปลงอาจารย์ ผู้รับผิดชอบหลักสูตรและอาจารย์ประจำหลักสูตร บริหารธุรกิจบัณฑิต สาขาวิชาการจัดการธุรกิจ หลักสูตรปรับปรุง พ.ศ.2555</p> <p>75. คณะบริหารธุรกิจ เศรษฐศาสตร์ และการสื่อสาร ขอเปลี่ยนแปลงอาจารย์ ผู้รับผิดชอบหลักสูตรและอาจารย์ประจำหลักสูตร บริหารธุรกิจบัณฑิต สาขาวิชาคอมพิวเตอร์ธุรกิจ หลักสูตรปรับปรุง พ.ศ.2555</p>

ปิดหลักสูตร (รายการ)	ปรับแผนการศึกษา (รายการ)	เปิดหลักสูตรใหม่ (รายการ)	ปรับปรุงหลักสูตร (รายการ)	อื่นๆ/การเปิดรายวิชาใหม่/การปรับชื่อหลักสูตร/ การบรรจุแผน/การปรับปรุงรายวิชาทุกระดับ (รายการ)
				<p>76. คณะบริหารธุรกิจ เศรษฐศาสตร์และการสื่อสาร ขอเปลี่ยนแปลงอาจารย์ผู้รับผิดชอบหลักสูตรและ อาจารย์ประจำหลักสูตรนิเทศศาสตรบัณฑิต สาขาวิชาสื่อสารมวลชน หลักสูตรปรับปรุง พ.ศ. 2555</p> <p>77. คณะบริหารธุรกิจ เศรษฐศาสตร์และการ สื่อสาร ขอเปลี่ยนแปลงอาจารย์ผู้รับผิดชอบ หลักสูตรและอาจารย์ประจำหลักสูตรนิเทศศาสตร บัณฑิต สาขาวิชาสารสนเทศเพื่อการสื่อสาร หลักสูตรปรับปรุง พ.ศ.2555</p> <p>78. คณะบริหารธุรกิจ เศรษฐศาสตร์และการสื่อสาร ขอเปลี่ยนแปลงอาจารย์ ประจำหลักสูตรเศรษฐศาสตรบัณฑิต หลักสูตร ปรับปรุง พ.ศ.2556</p> <p>79. คณะบริหารธุรกิจ เศรษฐศาสตร์และการสื่อสาร ขอเปลี่ยนแปลงอาจารย์ผู้รับผิดชอบหลักสูตรและ อาจารย์ประจำหลักสูตร ศิลปศาสตรบัณฑิต สาขาวิชาการท่องเที่ยว หลักสูตรปรับปรุง พ.ศ.2555</p>

ปิดหลักสูตร (รายการ)	ปรับแผนการศึกษา (รายการ)	เปิดหลักสูตรใหม่ (รายการ)	ปรับปรุงหลักสูตร (รายการ)	อื่นๆ/การเปิดรายวิชาใหม่/การปรับชื่อหลักสูตร/ การบรรจุแผน/การปรับปรุงรายวิชาทุกระดับ (รายการ)
				<p>80. คณะบริหารธุรกิจ เศรษฐศาสตร์และการสื่อสาร ขอเปลี่ยนแปลงอาจารย์ผู้รับผิดชอบหลักสูตรและ อาจารย์ประจำหลักสูตรบัญชีบัณฑิต หลักสูตร ปรับปรุง พ.ศ.2554</p> <p>81. คณะบริหารธุรกิจ เศรษฐศาสตร์และการสื่อสาร ขอเปลี่ยนแปลงอาจารย์ผู้รับผิดชอบหลักสูตรและ อาจารย์ประจำหลักสูตรปรัชญาดุษฎีบัณฑิต สาขาวิชาการบริหารธุรกิจหลักสูตรปรับปรุง พ.ศ.2555</p> <p>82. คณะบริหารธุรกิจ เศรษฐศาสตร์และการสื่อสาร ขอเปลี่ยนแปลงอาจารย์ประจำหลักสูตร เศรษฐศาสตรมหาบัณฑิต หลักสูตรปรับปรุง พ.ศ.2556</p>

เอกสารประกอบการฝึกที่ 2.2



รายงานประจำปี กองบริการการศึกษา มหาวิทยาลัยนเรศวร
ปี พ.ศ. 2559

เอกสารประกอบภารกิจที่ 2.2

สรุปสถิติหลักสูตรมหาวิทยาลัยนเรศวรทั้งหมด จำนวน 227 หลักสูตร โดยหลักสูตรที่เปิดสอนในปีการศึกษา 2558 แบ่งเป็นหลักสูตรที่ปรับตามกรอบมาตรฐานคุณวุฒิระดับอุดมศึกษา (TQF) จำนวน 208 หลักสูตร และหลักสูตรที่ยังไม่ปรับตามกรอบมาตรฐานคุณวุฒิระดับอุดมศึกษา (TQF) จำนวน 19 หลักสูตร

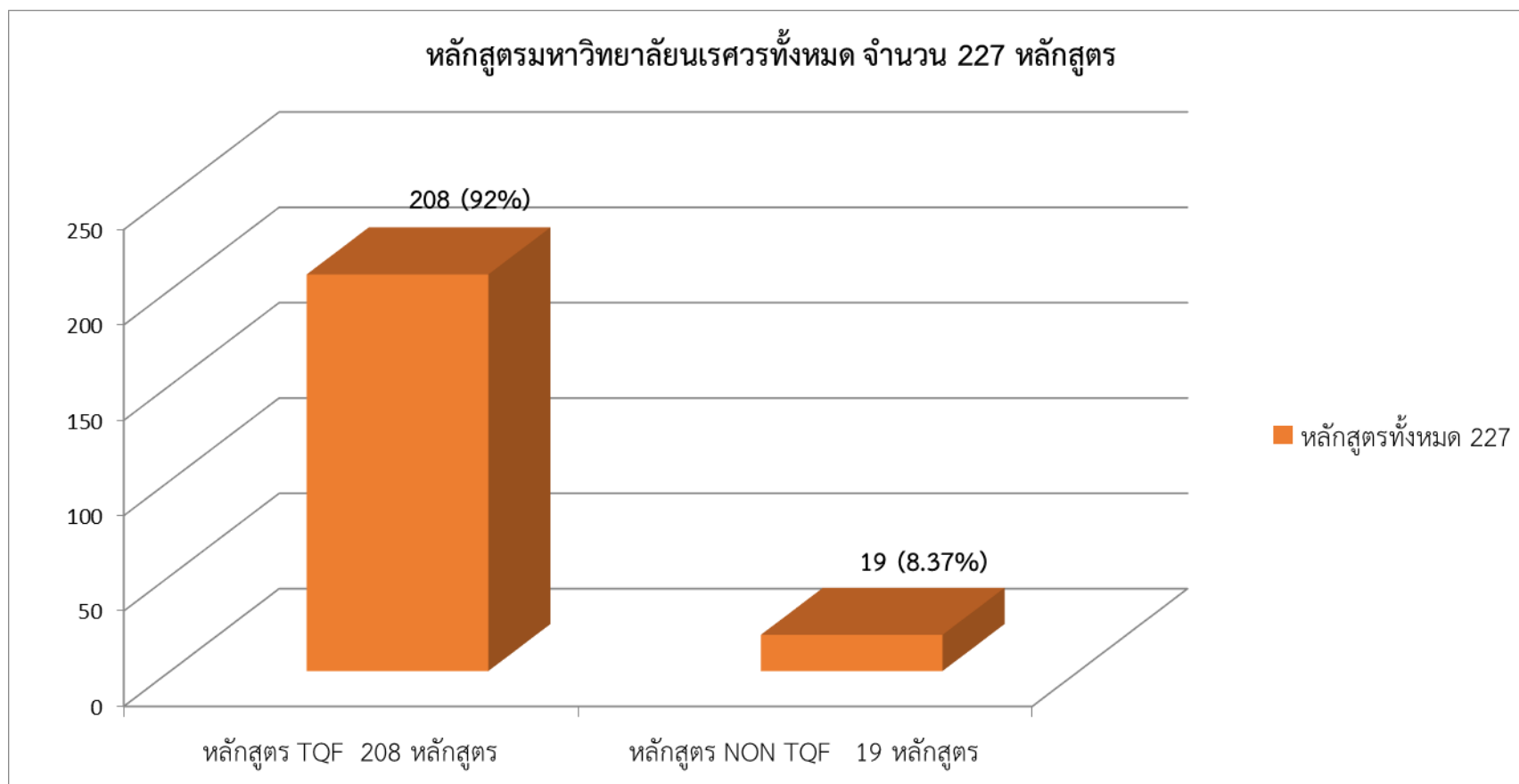

เอกสารประกอบภารกิจที่ 2.3



รายงานประจำปี กองบริการการศึกษา มหาวิทยาลัยนเรศวร
ปี พ.ศ. 2559

เอกสารประกอบภารกิจที่ 2.3
รายละเอียดการใช้ห้องเรียน
ปีการศึกษา 2557 ภาคเรียนปลาย

1. อาคารเฉลิมพระเกียรติ 72 พรรษา บรมราชินีนาถ(QS)

1.1. จัดการเรียนการสอนระดับปริญญาตรี แบบ 2 ภาคการศึกษา(ปกติ) และระดับปริญญาตรี แบบ 3 ภาคการศึกษา(พิเศษ) ตามรายวิชา/สังกัดคณะดังนี้

สังกัดคณะ	จำนวนชั่วโมง/สัปดาห์	คิดเป็นร้อยละ
1. กองการศึกษาทั่วไป	477	23.68
2. คณะเกษตรศาสตร์ฯ	4	0.20
3. คณะวิศวกรรมศาสตร์	3	0.15
4. คณะศึกษาศาสตร์	23	1.14
5. คณะสาธารณสุขศาสตร์	88	4.37
6. คณะนิติศาสตร์	56	2.78
7. คณะมนุษยศาสตร์	756	37.54
8. คณะบริหารธุรกิจฯ	369	18.32
9. คณะสังคมศาสตร์	238	11.82
รวม	2,014	100.00

1.2 การใช้ห้องเรียนเพิ่มเติม ในระหว่างวันที่ 5 มกราคม 2558 - 24 พฤษภาคม 2558

1.2.1 การสอบ	5	รายการ
1.2.2 การสอนชดเชย	86	ฉบับ
1.2.3 กิจกรรมหรือโครงการ	6	โครงการ

2. อาคารปราบไตรจักร

2.1 จัดการเรียนการสอนระดับปริญญาตรี แบบ 2 ภาคการศึกษา(ปกติ) และระดับปริญญาตรี แบบ 3 ภาคการศึกษา(พิเศษ) ตามรายวิชาที่สังกัด/คณะ ดังนี้

สังกัดคณะ	จำนวนชั่วโมง/สัปดาห์	คิดเป็นร้อยละ
1. กองการศึกษาทั่วไป	99	45.62
2. คณะวิศวกรรมศาสตร์	3	1.38
3. คณะวิทยาศาสตร์การแพทย์	3	1.38
4. คณะศึกษาศาสตร์	10	4.61
5. คณะสหเวชศาสตร์	3	1.38
6. คณะมนุษยศาสตร์	4	1.84
7. คณะบริหารธุรกิจฯ	36	16.59
8. คณะสังคมศาสตร์	59	27.19
รวม	217	100.00

2.2 การใช้ห้องเรียนเพิ่มเติม ในระหว่างวันที่ 5 มกราคม 2558 - 24 พฤษภาคม 2558

2.2.1 การสอบ	9	รายการ
2.2.2 การสอนชดเชย	35	ฉบับ
2.2.3 กิจกรรมหรือโครงการ	6	โครงการ

รายละเอียดการใช้ห้องเรียน
ปีการศึกษา 2557 ภาคเรียนฤดูร้อน

1. อาคารเฉลิมพระเกียรติ 72 พรรษา บรมราชินีนาถ(QS)

1.1 จัดการเรียนการสอนระดับปริญญาตรี แบบ 2 ภาคการศึกษา(ปกติ) และระดับปริญญาตรี แบบ 3 ภาคการศึกษา (พิเศษ) ตามรายวิชาที่สังกัด/คณะดังนี้

สังกัดคณะ	จำนวนชั่วโมง/สัปดาห์	คิดเป็นร้อยละ
1. กองการศึกษาทั่วไป	292	68.87
2. คณะมนุษยศาสตร์	86	20.28
3. คณะสังคมศาสตร์	8	1.89
4. คณะศึกษาศาสตร์	12	2.83
5. คณะสังคมศาสตร์	26	6.13
รวม	424	100.00

1.2 การใช้ห้องเรียนเพิ่มเติม ในระหว่างวันที่ 25 พฤษภาคม 2558 – 31 กรกฎาคม 2558

1.2.1 การสอบ	6	รายการ
1.2.2 การสอนชดเชย	7	ฉบับ
1.2.3 กิจกรรมหรือโครงการ	30	โครงการ

2. อาคารปราบไตรจักร

2.1 จัดการเรียนการสอนระดับปริญญาตรี แบบ 2 ภาคการศึกษา(ปกติ) ตามรายวิชาที่สังกัด/คณะดังนี้

สังกัดคณะ	จำนวนชั่วโมง/สัปดาห์	คิดเป็นร้อยละ
1. กองการศึกษาทั่วไป	27	100.00
รวม	27	100.00

2.2 การใช้ห้องเรียนเพิ่มเติม ในระหว่างวันที่ 25 พฤษภาคม 2558 – 31 กรกฎาคม 2558

2.2.1 การสอบ	8	รายการ
2.2.2 การสอนชดเชย	14	ฉบับ
2.2.3 กิจกรรมหรือโครงการ	15	โครงการ

รายละเอียดการใช้ห้องเรียน
ปีการศึกษา 2558 ภาคเรียนต้น

1. อาคารเฉลิมพระเกียรติ 72 พรรษา บรมราชินีนาถ(QS)

1.1 จัดการเรียนการสอนระดับปริญญาตรี ระดับปริญญาโท และระดับปริญญาเอก แบบ 2 ภาคการศึกษา (ปกติ) และระดับปริญญาตรี แบบ 3 ภาคการศึกษา(พิเศษ) ตามรายวิชา/สังกัดคณะดังนี้

สังกัดคณะ	จำนวนชั่วโมง/สัปดาห์	คิดเป็นร้อยละ
1. กองการศึกษาทั่วไป	682	27.54
2. คณะเกษตรศาสตร์ฯ	2	0.08
3. คณะวิศวกรรมศาสตร์	2	0.08
4. คณะศึกษาศาสตร์	2	0.08
5. คณะสาธารณสุขศาสตร์	210	8.48
6. คณะนิติศาสตร์	37	1.49
7. คณะมนุษยศาสตร์	886	35.78
8. คณะบริหารธุรกิจฯ	433	17.49
9. คณะสังคมศาสตร์	222	8.97
รวม	2,476	100.00

1.2 การใช้ห้องเรียนเพิ่มเติม ในระหว่างวันที่ 1 สิงหาคม 2558 - 30 ธันวาคม 2558

1.2.1 การสอบ	5	รายการ
1.2.2 การสอนสดเชย	191	ฉบับ
1.2.3 กิจกรรม หรือโครงการ	37	โครงการ

2. อาคารปราบไตรจักร

2.1 จัดการเรียนการสอนระดับปริญญาตรี แบบ 2 ภาคการศึกษา(ปกติ) ตามรายวิชาที่สังกัด/คณะ ดังนี้

สังกัดคณะ	จำนวนชั่วโมง/สัปดาห์	คิดเป็นร้อยละ
1. กองการศึกษาทั่วไป	84	32.43
2. คณะวิทยาศาสตร์	48	18.53
3. คณะวิศวกรรมศาสตร์	6	2.32
4. คณะศึกษาศาสตร์	3	1.16
5. คณะสาธารณสุขศาสตร์	7	2.70
6. คณะสหเวชศาสตร์	6	2.32
7. คณะนิติศาสตร์	7	2.70
8. คณะมนุษยศาสตร์	4	1.54
9. คณะบริหารธุรกิจฯ	57	22.01
10. คณะสังคมศาสตร์	37	14.29
รวม	259	100.00

2.2 การใช้ห้องเรียนเพิ่มเติม ในระหว่างวันที่ 1 สิงหาคม - 30 ธันวาคม 2558

2.2.1 การสอบ	15	รายการ
2.2.2 การสอนสดเชย	76	ฉบับ
2.2.3 กิจกรรมหรือโครงการ		

เอกสารประกอบการทักที่ 2.4



รายงานประจำปี กองบริการการศึกษา มหาวิทยาลัยนเรศวร
ปี พ.ศ. 2559

เอกสารประกอบภารกิจที่ 2.4

รายงานสรุปโครงการการบริหารจัดการสหกิจศึกษาแนวใหม่ : Cooperative Education Fair 58

เครือข่ายสหกิจศึกษาภาคเหนือตอนล่าง

เครือข่ายส่งเสริมการพัฒนาสหกิจศึกษาภาคเหนือตอนล่าง ได้จัดทำโครงการการบริหารจัดการสหกิจศึกษาแนวใหม่ : Cooperative Education Fair 58 ขึ้น โดยมีกรอบความคิดคือการส่งเสริมให้อาจารย์สหกิจศึกษาของแต่ละคณะ/มหาวิทยาลัย ที่มีความร่วมมือกับกลุ่มผู้ประกอบการเอกชน/ภาครัฐ อย่างต่อเนื่อง เป็นผู้ติดต่อประสานงานกับผู้ประกอบการในการเสนอปัญหาให้นักศึกษาสหกิจศึกษาได้ใช้องค์ความรู้ในการแก้ปัญหาให้เกิดขึ้นงาน หรือการเสนอตำแหน่งงานตาม Job description ให้นักศึกษาปฏิบัติ โดยผ่านกระบวนการคัดเลือกนักศึกษาที่มีคุณสมบัติเหมาะสมกับงานโดยอาจารย์สหกิจศึกษา และ/หรือการสัมภาษณ์นักศึกษาโดยสถานประกอบการ ซึ่งเครือข่ายฯจะจัดให้ทั้ง 3 ฝ่าย คือ อาจารย์สหกิจ สถานประกอบการ นักศึกษา ได้พบกันในงาน Cooperative Education Fair 58 (26 มีนาคม 2558) หลังจากนั้นคณะ/มหาวิทยาลัยจัดอบรมเตรียมความพร้อมทางด้านองค์ความรู้ด้านวิชาการที่จะสนับสนุนการปฏิบัติงานสหกิจศึกษา/ปัญหา ดังกล่าว แล้วจัดส่งนักศึกษาไปปฏิบัติงานสหกิจศึกษา ณ สถานประกอบการตามกำหนดเวลา เมื่อเสร็จสิ้นกระบวนการปฏิบัติงานสหกิจศึกษาจะทำให้ได้ผลงานสหกิจศึกษาที่มีคุณภาพและตรงตามความต้องการของผู้ประกอบการ

วัตถุประสงค์

1. เพื่อปฏิบัติตามรูปแบบการบริหารจัดการระหว่าง อาจารย์สหกิจ หน่วยงานราชการ บริษัทเอกชน โรงงานอุตสาหกรรม ผู้ประกอบการ คณะ มหาวิทยาลัย ของสถาบันเครือข่ายฯ
2. เพื่อวัดผลผลิตด้าน จำนวนอาจารย์สหกิจ จำนวนนักศึกษาสหกิจ จำนวนและชนิดของหน่วยงานราชการ บริษัทเอกชน โรงงานอุตสาหกรรม บริษัทที่นักศึกษาทำงาน จำนวนชิ้นงานที่เกิดขึ้นจากการทำงานและ/หรือการแก้ปัญหาให้กับหน่วยงานราชการ บริษัทเอกชน โรงงานอุตสาหกรรม เงินเดือนขั้นต้นของนักศึกษาสหกิจศึกษา หลังจบการศึกษา รวมถึงผลผลิตที่แสดงให้เห็นถึงคุณภาพของบัณฑิตตามเกณฑ์ TQF

ผลการดำเนินงาน

เป้าหมาย	ผลการดำเนินงาน	บรรลุ/ไม่บรรลุ
1. จำนวนสถาบัน 10 สถาบัน	10 สถาบัน	บรรลุ
2. ผู้แทนสถานประกอบการ 15 แห่ง	18 แห่ง	บรรลุ
ตัวชี้วัด	ผลการดำเนินงาน	บรรลุ/ไม่บรรลุ
1. ผู้แทนอาจารย์เข้าร่วมไม่น้อยกว่า 5 สถาบัน	10 สถาบัน	บรรลุ
2. จำนวนตำแหน่งงาน ไม่น้อยกว่า 15 ตำแหน่งงาน	กว่า 15 ตำแหน่งงาน	บรรลุ
3. ผลการประเมินนักศึกษาสหกิจศึกษาอยู่ในระดับดี สามารถแข่งขันในระดับเครือข่ายฯได้	ต้องใช้ผลการประเมินในปีการศึกษา 2558	

ผลการดำเนินงานตามแผนกิจกรรม

1. ประสานงานสถาบันเครือข่ายฯเพื่อให้จัดส่งตัวแทนอาจารย์ผู้ประสานงานสหกิจศึกษาและสถานประกอบการ กลุ่มเป้าหมาย (ดังมีรายชื่อในเอกสารที่แนบ)

2. จัดการแลกเปลี่ยนเรียนรู้ในการปฏิบัติหน้าที่อาจารย์สหกิจศึกษา ให้แก่อาจารย์สหกิจศึกษา กลุ่มเป้าหมาย โดย Best practice ในหัวข้อ “อาจารย์สหกิจศึกษากับการสร้างผลงานสหกิจศึกษาคุณภาพ” ในวันเสาร์ที่ 14 มีนาคม 2558 ณ ห้องประชุม Main Conference Room อาคารเทคโนโลยีสารสนเทศและการสื่อสาร มหาวิทยาลัยนเรศวร ซึ่งประกอบด้วย

2.1 การอภิปราย : การจัดทำ มคอ.4 และ มคอ.6 ในรายวิชาสหกิจศึกษา และกิจกรรม Share & Learn โดย รองศาสตราจารย์ ดร. ฉลองศรี พิมลสมพงศ์ และ ดร.เกษวดี พุทธภูมิพิทักษ์

2.2 การอภิปราย : การมีส่วนร่วมของอาจารย์สหกิจศึกษากับการสร้างผลงานสหกิจศึกษาคุณภาพ

- อาจารย์เจริญพร เพ็ชรกิจ คณะมนุษยศาสตร์ มหาวิทยาลัยเกษตรศาสตร์
- ดร.เกษวดี พุทธภูมิพิทักษ์ คณะบริหารธุรกิจ มหาวิทยาลัยนเรศวร
- อาจารย์บุญฤกษ์ อุ่นพิกุล หัวหน้าสำนักงานโครงการสหกิจศึกษา และ ดร.สุระ ตันดี อาจารย์ประจำสาขาวิศวกรรมเครื่องกล คณะวิศวกรรมศาสตร์ มหาวิทยาลัยเทคโนโลยีราชมงคลอีสาน วิทยาเขต

ขอนแก่น

(อาจารย์ที่ปรึกษาผลงานสหกิจศึกษาที่ได้รับรางวัลดีเด่นระดับชาติ 3 ปีซ้อน)

ดำเนินการอภิปรายโดย รองศาสตราจารย์ ดร.วันดี วัฒนชัยยิ่งเจริญ

3. อาจารย์สหกิจศึกษากลุ่มเป้าหมายประสานงานกับสถานประกอบการ เพื่อให้เสนอปัญหา โครงการงาน/ตำแหน่งงาน รายละเอียดงานสหกิจศึกษาต่าง ๆ (ในกิจกรรมนี้ แต่ละสถาบันโดยอาจารย์สหกิจศึกษา ร่วมกับผู้ประสานงานเครือข่ายฯ อาจมีการเดินทางไปพบกับสถานประกอบการเพื่อหารือรายละเอียดในเชิงลึก) แล้ว ดำเนินการคัดเลือกนักศึกษาที่มีคุณสมบัติเหมาะสมกับงานสหกิจศึกษา ซึ่งมีรายละเอียดตามกำหนดการพบสถานประกอบการ ดังนี้

- | | |
|------------|--|
| 18 ก.พ. 58 | ศูนย์เทคโนโลยีอิเล็กทรอนิกส์และคอมพิวเตอร์แห่งชาติ NECTEC
ศูนย์เทคโนโลยีโลหะและวัสดุแห่งชาติ (MTEC) |
| 19 ก.พ. 58 | Thai Public Broadcasting Service (Thai PBS)
บริษัท กรุงเทพฯอาร์ไอเอแอลบ จำกัด |
| 23 ก.พ. 58 | บริษัท สหพัฒนพิบูล จำกัด (มหาชน)
บริษัท ไอ.ซี.ซี.อินเตอร์เนชั่นแนล จำกัด (มหาชน) |
| 24 ก.พ. 58 | บริษัท ห้องอาหารสีฟ้า จำกัด
บริษัทบางกอกฟลาวเออร์เซ็นเตอร์จำกัด |
| 25 ก.พ. 58 | บริษัท มีด จอห์นสัน นิวทริชั่น (ประเทศไทย) จำกัด
บริษัท ไทยออยล์ (มหาชน) จำกัด |
| 27 ก.พ. 58 | สถานีวิทยุโทรทัศน์แห่งประเทศไทย (พิษณุโลก)
บริษัท มอนซานโต้ ไทยแลนด์ จำกัด |

4. อาจารย์สหกิจศึกษาจัดส่งรายชื่อสถานประกอบการ และนักศึกษา มายังผู้ประสานงานเครือข่ายฯ

5. นักศึกษาสหกิจศึกษาได้รับการอบรมเตรียมความพร้อมก่อนปฏิบัติงานสหกิจศึกษาจากสถาบัน

6. ผู้ประสานงานเครือข่ายฯรวบรวมข้อมูลทุกสถาบัน ประสานงานทุกฝ่าย และจัดเตรียมความพร้อมการจัดงาน Cooperative Education Fair 58 โดยจัดแบ่งห้องประชุมตามกลุ่มอุตสาหกรรม (พบกัน 3 ฝ่าย คือ สถานประกอบการ อาจารย์สหกิจศึกษา นักศึกษาสหกิจ) และจะเปิดโอกาสให้นักศึกษาและคณาจารย์ท่านอื่น ๆ ที่สนใจได้เข้ามามีส่วนร่วมในการประชุมเพื่อแลกเปลี่ยนความรู้ และอาจได้นักศึกษามาร่วมทำโครงการสหกิจแบบพหุสาขาได้

งาน Cooperative Education Fair 58 เครือข่ายสหกิจศึกษาภาคเหนือตอนล่าง จัดขึ้นในวันที่ 26 มีนาคม 2558 ณ โรงละคร อาคารเฉลิมพระเกียรติ 72 พรรษา มหาวิทยาลัยนเรศวร ซึ่งมีนักศึกษา อาจารย์ และสถานประกอบการเข้าร่วมงาน ประมาณ 1,000 คน ประกอบด้วยกิจกรรมต่าง ๆ ดังนี้

- มอบรางวัลสหกิจศึกษาดีเด่นระดับเครือข่าย ประจำปี 2557-2558
- การจัดแสดงนิทรรศการและการประกวดผลงานสหกิจศึกษาดีเด่นของนิสิตนักศึกษาเครือข่ายอุดมศึกษาภาคเหนือตอนล่าง เพื่อคัดเลือกนิสิตนักศึกษาที่มีผลการดำเนินงานในระดับดีมาก เป็นตัวแทนของเครือข่ายฯ ในการเข้าร่วมประกวดผลงานระดับชาติ ในงานวันสหกิจศึกษาไทย
- การอภิปรายหัวข้อ “การจัดทำหลักสูตรการเรียนการสอนให้สอดคล้องความต้องการของสถานประกอบการ”
- การจัดบูธแนะนำสถานประกอบการ
- การประชุมพบปะระหว่างผู้ประกอบการกลุ่มอุตสาหกรรม/ธุรกิจด้านต่าง ๆ กับคณาจารย์และนิสิตนักศึกษา โดยแบ่งตามกลุ่มธุรกิจผู้ประกอบการ คือ ธุรกิจด้านอาหารและผลิตภัณฑ์ การเกษตร ธุรกิจการกระจายสินค้า ธุรกิจด้านพลังงาน วัสดุศาสตร์และสื่อสารโทรคมนาคม และธุรกิจเครื่องสำอางผลิตภัณฑ์จากธรรมชาติ
- การอภิปรายหัวข้อ ปฏิบัติงานสหกิจอย่างไรให้ตรงใจสถานประกอบการ

สถานประกอบการที่เข้าร่วมงาน Cooperative Education Fair 58 เครือข่ายสหกิจศึกษาภาคเหนือตอนล่าง และร่วมกิจกรรมการอภิปราย จัดบูธแนะนำองค์กร และเข้าร่วมประชุมพบปะผู้ประกอบการ มีรายชื่อ ดังนี้

- บริษัท พิมพ์สวรรค์ธุรกิจการบัญชี จำกัด
- สำนักงานพัฒนาเทคโนโลยีอวกาศและภูมิสารสนเทศ (องค์การมหาชน)
- บริษัท น้ำตาลไทยเอกลักษณ์ จำกัด
- ศูนย์เทคโนโลยีอิเล็กทรอนิกส์และคอมพิวเตอร์แห่งชาติ NECTEC
- Thai Public Broadcasting Service (Thai PBS)
- บริษัท กรุงเทพฯอาร์ไอแอลบ จำกัด
- บริษัท ไอ.ซี.ซี.อินเตอร์เนชั่นแนล จำกัด (มหาชน)
- บริษัท ห้องอาหารสีฟ้า จำกัด
- บริษัท มอนซานโต้ ไทยแลนด์ จำกัด
- บริษัท โกลเด้น ฟู้ดส์ สยาม จำกัด
- บริษัท สเปเชียลตี้ อินโนเวชั่น จำกัด
- บริษัท เจริญโภคภัณฑ์อาหาร จำกัด (มหาชน) จังหวัดระยอง

ผลที่ได้รับ

- ผู้ตอบแบบสอบถาม มีความคิดเห็นต่อการจัดงาน โดยภาพรวมอยู่ในระดับมาก (ค่าเฉลี่ย 4.10)
- เกิดการประสานความร่วมมืออย่างต่อเนื่อง ระหว่าง อาจารย์สหกิจ หน่วยงานราชการ บริษัทเอกชนโรงงานอุตสาหกรรม ผู้ประกอบการ คณะ และมหาวิทยาลัย นำไปสู่การพัฒนาคุณภาพของบัณฑิต ตามเกณฑ์มาตรฐาน TQF

7. จัดส่งนักศึกษาไปปฏิบัติงานสหกิจศึกษา ณ สถานประกอบการตามกำหนดเวลา (ดำเนินการให้คำปรึกษาและนิเทศงานนักศึกษาสหกิจศึกษาระหว่างอาจารย์สหกิจศึกษาร่วมกับพนักงานที่ปรึกษาจากสถานประกอบการ) ในปีการศึกษา 2558 และดำเนินการวัดและประเมินผลตาม Learning Outcomes 5 ด้าน ตามรายละเอียดของ มคอ.4 ตามแบบฟอร์มของแต่ละสถาบัน



เอกสารประกอบภารกิจที่ 3.2



รายงานประจำปี กองบริการการศึกษา มหาวิทยาลัยนเรศวร
ปี พ.ศ. 2559

เอกสารประกอบภารกิจที่ 3.2
สรุปจำนวนผู้เข้าสอบ O-NET ปีการศึกษา 2558 (6-7 กุมภาพันธ์ 2559)

ลำดับ ที่	จังหวัด	สนามสอบ	จำนวน ห้องสอบ	จำนวนที่ นั่งสอบ	จำนวน ผู้เข้าสอบ	จำนวนผู้เข้า สอบทุกรายวิชา
1	ชัยนาท	ชัยนาทพิทยาคม	53	1,594	1,555	7,770
รวม			53	1,594	1,551	7,770
2	อุตรดิตถ์	อุตรดิตถ์ครุณี	73	2,177	2,147	10,729
3		น้ำปาดชนูปถัมภ์	13	388	383	1,913
รวม			86	2,565	2,530	12,642
4	นครสวรรค์	ตาคลีประชาสรรค์	30	898	873	4,365
5		ไพศาลีพิทยาคม	30	879	860	4,300
6		นวมินทรราชูทิศ มัชฌิม	34	1,000	984	4,915
7		โรงเรียนนครสวรรค์	52	1,548	1,507	7,531
8		สตรีนครสวรรค์	34	1,022	984	4,912
9		ลาดยาวพิทยาคม	23	672	649	3,241
รวม			203	6,019	5,857	29,264
10	อุทัยธานี	อุทัยพิทยาคม	20	597	580	2,900
11		หนองฉางวิทยา	45	1,331	1,305	6,523
รวม			65	1,928	1,885	9,423
12	กำแพงเพชร	คลองขลุงราษฎร์ รังสรรค์	41	1,229	1,203	6,015
13		คลองลานวิทยา	17	508	501	2,503
14		กำแพงเพชรพิทยาคม	50	1,498	1,471	7,353
15		วัชรวิทยา	35	1,060	1,044	5,238
รวม			143	4,295	4,219	21,109
16	ตาก	ท่าสองยางพิทยาคม	7	187	184	920
17		ตากพิทยาคม	49	1,475	1,447	7,233
18		สรรพยาพิทยาคม	49	1,474	1,450	7,247
19		อุ้มผางพิทยาคม	6	183	181	903
รวม			111	3,319	3,262	16,303
20	สุโขทัย	สุโขทัยพิทยาคม	57	1,691	1,665	8,324
21		สวรรคค่อนันต์วิทยา	60	1,782	1,747	8,735
รวม			117	3,473	3,412	17,059



จำนวนผู้เข้าสอบทุกรายวิชา การสอบ GAT/PAT ครั้งที่ 1/2558
(วันที่ 22 - 25 พฤศจิกายน 2557)

ลำดับ ที่	จังหวัด	สนามสอบ	จำนวนที่นั่ง สอบทุกรายวิชา	ผู้เข้าสอบ ทุกรายวิชา
1	กำแพงเพชร	กำแพงเพชรพิทยาคม	9,008	8,396
2		วัชรวิทยา	3,085	2,829
3	ตาก	ตากพิทยาคม	5,809	5,287
4		สรรพพิทยาคม	6,168	5,668
5	นครสวรรค์	โรงเรียนนครสวรรค์	14,146	12,848
6		นวมินทรราชูทิศ มัชฌิม	4,429	3,998
7		สวนกุหลาบวิทยาลัย (จิระประวัติ) นครสวรรค์	2,489	2,099
8		ตาคลีประชาสรรค์	2,121	2,030
9	เพชรบูรณ์	เพชรพิทยาคม	7,750	6,916
10		วิทยานุลานารี	4,057	3,393
11		หล่มสักพิทยาคม	5,906	5,286
12	พิจิตร	พิจิตรพิทยาคม	6,241	5,498
13		ตะพานหิน	4,595	4,165
14	สุโขทัย	สุโขทัยพิทยาคม	6,732	5,849
15		สวรรคค์อนันต์วิทยา	4,184	3,731
16	พิษณุโลก	มหาวิทยาลัยนเรศวร	20,507	18,147
17	อุตรดิตถ์	อุตรดิตถ์ครุณี	8,680	7,581
18	อุทัยธานี	อุทัยพิทยาคม	6,818	6,144
19	ชัยนาท	ชัยนาทพิทยาคม	5,222	4,701
รวมทั้งสิ้น			127,947	114,566

จำนวนผู้เข้าสอบทุกรายวิชา การสอบ GAT/PAT ครั้งที่ 2/2558
(วันที่ 7-10 มีนาคม 2558)

ลำดับที่	จังหวัด	สนามสอบ	จำนวนที่นั่ง สอบทุกรายวิชา	ผู้เข้าสอบ ทุกรายวิชา
1	กำแพงเพชร	กำแพงเพชรพิทยาคม	5,992	4,723
3	ตาก	ตากพิทยาคม	2,680	2,182
4		สรรพยาพิทยาคม	2,593	2,009
5	นครสวรรค์	โรงเรียนนครสวรรค์	7,543	5,975
6		นวมินทร์ราชูทิศ มัชฌิม	3,450	2,456
9	เพชรบูรณ์	วิทยานุสนารี	5,941	4,707
10		หล่มสักพิทยาคม	2,038	1,710
12	พิจิตร	พิจิตรพิทยาคม	5,113	4,129
14	สุโขทัย	สุโขทัยพิทยาคม	4,809	3,883
16	พิษณุโลก	มหาวิทยาลัยนเรศวร	13,745	11,041
17	อุตรดิตถ์	อุตรดิตถ์ตรุณี	4,224	3,436
18	อุทัยธานี	อุทัยพิทยาคม	2,733	2,260
19	ชัยนาท	ชัยนาทพิทยาคม	2,368	2,004
รวมทั้งสิ้น			63,229	50,515

จำนวนผู้เข้าสอบ การสอบ 7 วิชาสามัญ ประจำปีการศึกษา 2558
(วันที่ 17 - 18 มกราคม 2558)

จังหวัด	สนามสอบ	ชื่อวิชา	วันสอบ	เวลาสอบ	จำนวนที่นั่ง สอบ	จำนวนผู้เข้า สอบ	
นครสวรรค์	โรงเรียนนครสวรรค์	69 - ชีววิทยา	17 มกราคม 2558	08.30 - 10.00 น.	1,188	1,047	
		49 - ฟิสิกส์	17 มกราคม 2558	10.00 - 12.30 น.	1,179	1,013	
		09 - ภาษาไทย	17 มกราคม 2558	13.30 - 15.00 น.	1,601	1,361	
		19 - สังคมศึกษา	17 มกราคม 2558	15.30 - 17.00 น.	1,596	1,341	
		39 - คณิตศาสตร์	18 มกราคม 2558	08.30 - 10.00 น.	1,529	1,282	
		29 - ภาษาอังกฤษ	18 มกราคม 2558	10.00 - 12.30 น.	1,616	1,366	
		59 - เคมี	18 มกราคม 2558	13.30 - 15.00 น.	1,176	956	
		รวม				9,885	8,366
	นวมินทร์ราชูทิศ มัชฌิม		69 - ชีววิทยา	17 มกราคม 2558	08.30 - 10.00 น.	755	642
			49 - ฟิสิกส์	17 มกราคม 2558	10.00 - 12.30 น.	746	621
			09 - ภาษาไทย	17 มกราคม 2558	13.30 - 15.00 น.	1,054	873
			19 - สังคมศึกษา	17 มกราคม 2558	15.30 - 17.00 น.	1,050	851
			39 - คณิตศาสตร์	18 มกราคม 2558	08.30 - 10.00 น.	1,027	803
			29 - ภาษาอังกฤษ	18 มกราคม 2558	10.00 - 12.30 น.	1,076	850
			59 - เคมี	18 มกราคม 2558	13.30 - 15.00 น.	746	538
รวม				6,454	5,178		

จำนวนผู้เข้าสอบ การสอบ 7 วิชาสามัญ ประจำปีการศึกษา 2558 (วันที่ 17-18 มกราคม 2558)

จังหวัด	สนามสอบ	ชื่อวิชา	วันสอบ	เวลาสอบ	จำนวนที่นั่งสอบ	จำนวนผู้เข้าสอบ
นครสวรรค์	สวนกุหลาบวิทยาลัย (จิระประวัติ) นครสวรรค์	69 - ชีววิทยา	17 มกราคม 2558	08.30 - 10.00 น.	699	567
		49 - ฟิสิกส์	17 มกราคม 2558	10.00 - 12.30 น.	684	542
		09 - ภาษาไทย	17 มกราคม 2558	13.30 - 15.00 น.	1,035	787
		19 - สังคมศึกษา	17 มกราคม 2558	15.30 - 17.00 น.	1,041	771
		39 - คณิตศาสตร์	18 มกราคม 2558	08.30 - 10.00 น.	986	749
		29 - ภาษาอังกฤษ	18 มกราคม 2558	10.00 - 12.30 น.	1,106	823
		59 - เคมี	18 มกราคม 2558	13.30 - 15.00 น.	678	454
		รวม				
เพชรบูรณ์	วิทยานุกูลนารี	69 - ชีววิทยา	17 มกราคม 2558	08.30 - 10.00 น.	1,109	959
		49 - ฟิสิกส์	17 มกราคม 2558	10.00 - 12.30 น.	1,107	910
		09 - ภาษาไทย	17 มกราคม 2558	13.30 - 15.00 น.	1,345	1,120
		19 - สังคมศึกษา	17 มกราคม 2558	15.30 - 17.00 น.	1,328	1,093
		39 - คณิตศาสตร์	18 มกราคม 2558	08.30 - 10.00 น.	1,328	1,061
		29 - ภาษาอังกฤษ	18 มกราคม 2558	10.00 - 12.30 น.	1,385	1,101
		59 - เคมี	18 มกราคม 2558	13.30 - 15.00 น.	1,103	843
		รวม				

จำนวนผู้เข้าสอบ การสอบ 7 วิชาสามัญ ประจำปีการศึกษา 2558 (วันที่ 17-18 มกราคม 2558)

จังหวัด	สนามสอบ	ชื่อวิชา	วันสอบ	เวลาสอบ	จำนวนที่นั่งสอบ	จำนวนผู้เข้าสอบ
พิษณุโลก	มหาวิทยาลัยนเรศวร	69 - ชีววิทยา	17 มกราคม 2558	08.30 - 10.00 น.	3,493	2,797
		49 - ฟิสิกส์	17 มกราคม 2558	10.00 - 12.30 น.	3,532	2,791
		09 - ภาษาไทย	17 มกราคม 2558	13.30 - 15.00 น.	4,849	3,748
		19 - สังคมศึกษา	17 มกราคม 2558	15.30 - 17.00 น.	4,834	3,724
		39 - คณิตศาสตร์	18 มกราคม 2558	08.30 - 10.00 น.	4,722	3,531
		29 - ภาษาอังกฤษ	18 มกราคม 2558	10.00 - 12.30 น.	4,984	3,754
		59 - เคมี	18 มกราคม 2558	13.30 - 15.00 น.	3,496	2,620
		รวม				
รวมทั้งสิ้น					61,183	48,289



เอกสารประกอบการทักที่ 3.3



รายงานประจำปี กองบริการการศึกษา มหาวิทยาลัยนเรศวร
ปี พ.ศ. 2559

เอกสารประกอบภารกิจที่ 3.3
สถิติการให้บริการตรวจกระดาษคำตอบด้วยเครื่องอ่านสัญญาณด้วยแสง
แก่หน่วยงานภายในมหาวิทยาลัยนเรศวร

ที่	หน่วยงาน	จำนวนวิชา	จำนวน ครั้ง	จำนวน ฉบับ
1	กองการศึกษาทั่วไป	26	162	72,292
2	คณะวิทยาศาสตร์	5	16	5,765
3	คณะสาธารณสุขศาสตร์	5	14	1,158
4	คณะวิทยาศาสตร์การแพทย์	33	196	14,685
5	คณะสหเวชศาสตร์	19	37	1823
6	คณะนิติศาสตร์	1	1	145
7	คณะบริหารธุรกิจ เศรษฐศาสตร์และการสื่อสาร	3	19	1,141
8	คณะสังคมศาสตร์	1	3	497
9	รายวิชากลาง(205200,205201)	2	11	1074
รวม		95	459	98,580

หมายเหตุ แต่ละรายวิชาจะขอรับบริการตรวจฯ หลายครั้งในแต่ละปีการศึกษา เช่น สอบกลางภาค ปลายภาค

เอกสารประกอบภารกิจที่ 3.4



รายงานประจำปี กองบริการการศึกษา มหาวิทยาลัยนเรศวร
ปี พ.ศ. 2559

เอกสารประกอบภารกิจที่ 3.4
สถิติการให้บริการข้อมูลสารสนเทศแก่หน่วยงานต่างๆ ที่ขอความอนุเคราะห์
ปีการศึกษา 2557 - 2558

ที่	หน่วยงาน	ข้อมูลสารสนเทศ
หน่วยงานภายใน		
1	กองกิจการนิสิต	ข้อมูลการจัดการนิสิตเพื่อย้ายทะเบียนบ้านเลขที่ของมหาวิทยาลัย ประจำปีการศึกษา 2559
2	กองกิจการนิสิต	ข้อมูลรายชื่อ นิสิตชั้นปีที่ 1 ประจำปีการศึกษา 2559
3	กองพัฒนาศิษย์เก่าสัมพันธ์	ข้อมูลจำนวนนิสิต
4	กองพัฒนาศิษย์เก่าสัมพันธ์	ขอข้อมูลจำนวนนิสิตที่ยื่นสำเร็จการศึกษา ประจำปีการศึกษา 2557
5	กองแผนงาน	ขอข้อมูลภาระงานอาจารย์ผู้สอน
6	กองแผนงาน	จัดทำข้อมูลเตรียมชี้แจง ประมาณรายจ่ายประจำปีงบประมาณ พ.ศ. 2560
7	กองบริการวิชาการและจัดการทรัพย์สิน	ขอประมาณการนิสิตที่จะสำเร็จการศึกษา ประจำปีการศึกษา 2558(ภาคปลาย-ฤดูร้อน)
8	กองบริการวิชาการและจัดการทรัพย์สิน	ขอประมาณการนิสิตที่จะสำเร็จการศึกษา ประจำปีการศึกษา 2559
9	กองบริการวิชาการและจัดการทรัพย์สิน	ขอข้อมูลรายละเอียดจำนวนนิสิต
10	กองบริการวิชาการและจัดการทรัพย์สิน	ข้อมูลจำนวนนิสิตที่จะสำเร็จการศึกษา ประจำปีการศึกษา 2559
11	กองพัฒนาคุณภาพการศึกษา	ข้อมูลเพื่อจัดอันดับ U-Multirank 2017
12	วิทยาลัยประชาคมอาเซียนศึกษา	ขอความอนุเคราะห์ข้อมูลของนักศึกษาชาวต่างชาติ
13	วิทยาลัยระบบสุขภาพ	ข้อมูลสถิติการศึกษาของนิสิตต่างชาติ
14	คณะบริหารธุรกิจ และเศรษฐศาสตร์และการสื่อสาร	ข้อมูลศิษย์เก่า ตั้งแต่รหัส 2541-2544
15	คณะวิทยาศาสตร์	ขอข้อมูลสาเหตุการพ้นสภาพนิสิต และจำนวนการรับเข้าของนิสิตคณะวิทยาศาสตร์
16	คณะมนุษยศาสตร์	ขอข้อมูลนิสิตระดับปริญญาตรี ชั้นปีที่3 และ 4 ที่ยังไม่ผ่านการสอบวัดความรู้ภาษาอังกฤษ



ที่	หน่วยงาน	ข้อมูลสารสนเทศ
หน่วยงานภายนอก		
1	กรมจัดหางาน	ขอข้อมูลผู้สำเร็จการศึกษา ปีการศึกษา 2557 และ 2558
2	ศาลากลางจังหวัดพิษณุโลก	ขอข้อมูลผู้สำเร็จการศึกษา ปีการศึกษา 2557
3	สำนักงานคณะกรรมการการอุดมศึกษา	ขอข้อมูลจำนวนนิสิตนักศึกษาสาขาทางด้านครุศาสตร์/ศึกษาศาสตร์ระดับปริญญาตรี (หลักสูตร 5 ปี)
4	สำนักงานคณะกรรมการการอุดมศึกษา	ข้อมูลจำนวนนักศึกษาเกาหลีใต้ในสถาบันอุดมศึกษา
5	สมาคมอธิการบดีแห่งประเทศไทย	ข้อมูลรายชื่อผู้ที่ผ่านการคัดเลือกในระบบโควตา/รับตรง หรือโครงการพิเศษต่างๆ ประจำปีการศึกษา 2559 และรายชื่อนักศึกษาคณะเภสัชศาสตร์ ชั้นปี 1 และ 2

