



รายงานประจำปี

กองบริการการศึกษา สำนักงานอธิการบดี
มหาวิทยาลัยนเรศวร
ปีงบประมาณ 2560



กองบริการการศึกษา มหาวิทยาลัยนเรศวร เลขที่ 99 หมู่ 9 ตำบลท่าโพธิ์ อำเภอเมือง จังหวัดพิษณุโลก 65000
โทร : 055-968303 แฟกซ์ : 055-968321 www.acad.nu.ac.th

คำนำ

กองบริการการศึกษา มหาวิทยาลัยนเรศวร ได้ดำเนินการจัดทำรายงานประจำปี กองบริการการศึกษา ประจำปีงบประมาณ 2560 ฉบับนี้ ขึ้น เพื่อรายงานผลการปฏิบัติงานตั้งแต่ช่วงเดือน ตุลาคม 2559 – กันยายน 2560 ซึ่งประกอบด้วยเนื้อหา 5 ส่วน คือ

1. ข้อมูลพื้นฐานและสถานภาพปัจจุบันขององค์กร
2. งบประมาณการเงิน พัสดุ และงานสารบรรณ
3. รายงานผลปฏิบัติงานตามภารกิจ 3 ด้านของกองบริการการศึกษา
4. ผลการดำเนินงานตามโครงการ/กิจกรรมตามแผนปฏิบัติการประจำปี 2560
5. แผนงานที่จะดำเนินการในรอบปีงบประมาณ 2561

คณะผู้จัดทำ หวังเป็นอย่างยิ่งว่าข้อมูลต่าง ๆ ในรายงานฉบับนี้จะเป็นประโยชน์ ในการดำเนินงานเพื่อพัฒนามหาวิทยาลัยต่อไป

กองบริการการศึกษา
กันยายน 2560

สารบัญ

	หน้า
● ข้อมูลพื้นฐานและสถานภาพปัจจุบัน	1
● โครงสร้างการบริหารงาน	3
● โครงสร้างองค์กร	4
● รายงานสรุปด้านการเงิน งบประมาณ และพัสดุ ปีงบประมาณ 2560	5
● รายงานสรุปงานสารบรรณ ปีงบประมาณ 2560	11
● รายงานสรุปการดำเนินงานปีงบประมาณ 2560 (ตุลาคม 2559 – กันยายน 2560)	13
★ ภารกิจการสนับสนุนด้านการให้บริการทางการศึกษา	13
★ ภารกิจการสนับสนุนด้านมาตรฐานทางวิชาการ	15
★ ภารกิจการสนับสนุนการให้บริการวิชาการแก่สังคม	18
● ภาคผนวก	
เอกสารประกอบภารกิจที่ 1.1 สรุปจำนวนรับนิสิตมหาวิทยาลัยนเรศวร ประจำปีการศึกษา 2559	19
เอกสารประกอบภารกิจที่ 1.2 สถิติการให้บริการระบบลงทะเบียนนิสิตออนไลน์ ปีการศึกษา 2559 – 2560	32
เอกสารประกอบภารกิจที่ 1.3 สถิติการให้บริการด้านงานทะเบียนนิสิตและประมวลผล ปีงบประมาณ 2560	35
เอกสารประกอบภารกิจที่ 1.6 สรุปจำนวนผู้สมัครสอบคัดเลือกเข้าศึกษาในมหาวิทยาลัยนเรศวร ผ่านระบบเครือข่ายอินเทอร์เน็ต ปีการศึกษา 2559	40
เอกสารประกอบภารกิจที่ 1.7 สถิติการให้บริการระบบประเมินคุณภาพจัดการเรียนการสอนและสิ่งสนับสนุน การเรียนรู้ออนไลน์ ปีการศึกษา 2559	41
เอกสารประกอบภารกิจที่ 1.8 สถิติการให้บริการระบบประเมินอาจารย์ที่ปรึกษาออนไลน์ ปีการศึกษา 2559	44
เอกสารประกอบภารกิจที่ 1.9 สถิติการจัดส่งเอกสารเพื่อแจ้งข้อมูลข่าวสารงานทะเบียนนิสิตและประมวลผล ปีงบประมาณ 2560	46
เอกสารประกอบภารกิจที่ 1.10 สรุปผลการดำเนินงานด้านกองทุนเงินให้กู้ยืมเพื่อการศึกษา (กยศ./กรอ.) ปีการศึกษา 2559	47
เอกสารประกอบภารกิจที่ 2.1 การบริหารจัดการหลักสูตรของมหาวิทยาลัย ปีการศึกษา 2559	53
เอกสารประกอบภารกิจที่ 2.2 รายละเอียดการใช้ห้องเรียน อาคารเฉลิมพระเกียรติฯ และอาคารปราบไตรจักร ปีการศึกษา 2558 - 2559	69

สารบัญ (ต่อ)

	หน้า
เอกสารประกอบภารกิจที่ 2.3	
รายงานสรุปโครงการสหกิจศึกษาเครือข่ายภาคเหนือตอนล่าง ปีงบประมาณ 2560	75
เอกสารประกอบภารกิจที่ 3.2	
สรุปจำนวนผู้เข้าสอบ O-NET / GAT-PAT และวิชาสามัญ 7 วิชา ณ สนามสอบมหาวิทยาลัยนเรศวร ปีการศึกษา 2559	82
เอกสารประกอบภารกิจที่ 3.3	
สถิติการให้บริการตรวจกระดาษคำตอบด้วยเครื่องอ่านสัญลักษณ์ด้วยแสง แก่หน่วยงานภายในมหาวิทยาลัยนเรศวร ปีการศึกษา 2559	107
เอกสารประกอบภารกิจที่ 3.4	
สถิติการให้บริการข้อมูลสารสนเทศแก่หน่วยงานต่าง ๆ ที่ขอความอนุเคราะห์ ปีการศึกษา 2559 - 2560	108
● ผลการดำเนินงานตามโครงการ/กิจกรรม ตามแผนปฏิบัติการ ประจำปีงบประมาณ 2560	110
● แผนงานที่จะดำเนินการในรอบปีถัดไป	
★ ผลการวิเคราะห์ จุดแข็ง จุดอ่อน โอกาส อุปสรรค	113
★ แผนงานที่จะดำเนินการ ในปีงบประมาณ 2561	114

รายงานประจำปี ปีงบประมาณ 2560

กองบริการการศึกษา มหาวิทยาลัยนครสวรรค์
(ระหว่างเดือนตุลาคม 2559 – กันยายน 2560)

1. ข้อมูลพื้นฐานและสถานภาพปัจจุบัน

✧ ชื่อหน่วยงาน : กองบริการการศึกษา สำนักงานอธิการบดี มหาวิทยาลัยนครสวรรค์

✧ ที่ตั้ง : ชั้นที่ 1 อาคารเฉลิมพระเกียรติ 72 พรรษา บรมราชินีนาถ
มหาวิทยาลัยนครสวรรค์ เลขที่ 99 หมู่ 9 ต.ท่าโพธิ์ อ.เมือง
จ.พิจิตร 65000 โทร. 055-968303 โทรสาร 055-968321
www.acad.nu.ac.th

1.1 ประวัติความเป็นมาโดยย่อ

ความเป็นมาเกี่ยวกับการตั้งมหาวิทยาลัยในจังหวัดพิจิตร จนเป็นมหาวิทยาลัยนครสวรรค์ทุกวันนี้ มีสภาพสืบเนื่องกันมาตั้งแต่ พ.ศ.2511 - พ.ศ.2549 โดยเริ่มจากการเป็นวิทยาลัยวิชาการศึกษาพิจิตร เมื่อวันที่ 25 มกราคม 2510 สำนักงานรองอธิการบดีในขณะนั้น จะแบ่งการปฏิบัติงานภายในออกเป็น งานสารบรรณ งานวิชาการ งานกิจการนิสิต งานศิลปวัฒนธรรม ต่อมาวิทยาลัยวิชาการศึกษาได้รับการยกฐานะขึ้นเป็น มหาวิทยาลัยศรีนครินทรวิโรฒ เมื่อวันที่ 28 มิถุนายน 2517 โดยมี 8 วิทยาเขตคือ ประสานมิตร ปทุมวัน บางเขน พลศึกษา บางแสน พิจิตร มหาสารคาม สงขลา โดยมีวิทยาเขตประสานมิตรเป็นศูนย์กลางการบริหารของมหาวิทยาลัย สำนักงานรองอธิการบดี จะแบ่งการปฏิบัติงานภายในซึ่งเรียกกองบริการการศึกษาในขณะนั้นว่า ฝ่ายวิชาการ ต่อจากนั้น ในวันที่ 29 กรกฎาคม 2533 มหาวิทยาลัยศรีนครินทรวิโรฒ วิทยาเขตพิจิตร ได้รับการยกวิทยฐานะเป็นมหาวิทยาลัยเอกเทศ โดยพระบาทสมเด็จพระเจ้าอยู่หัวภูมิพลอดุลยเดช ทรงพระกรุณาโปรดเกล้าฯ พระราชทานนาม “มหาวิทยาลัยนครสวรรค์” เมื่อวันที่ 7 ตุลาคม พ.ศ.2532 นับเป็นการพัฒนามหาวิทยาลัยในจังหวัดพิจิตร จากการเป็นวิทยาลัยวิชาการศึกษา 7 ปี มศว. พิจิตร 16 ปี กองบริการการศึกษา ได้รับการจัดตั้งขึ้นเป็นหน่วยงานที่เรียกว่า กอง ตามพระราชบัญญัติแบ่งส่วนราชการซึ่งประกาศในราชกิจจานุเบกษา ฉบับที่ 108 เล่มที่ 23 วันที่ 23 สิงหาคม 2534 สำนักงานอธิการบดีแบ่งการบริหารภายในออกเป็น 4 กอง คือ กองกลาง กองแผนงาน กองบริการการศึกษา และกองกิจการนิสิต



1.2 วิสัยทัศน์ พันธกิจและนโยบายการบริหาร

✧ วิสัยทัศน์ (Vision)

กองบริการการศึกษาเป็นหน่วยงานที่ใช้นวัตกรรมสนับสนุนการให้บริการทางการศึกษาให้ครบทุกภารกิจหลัก ภายในปี 2564

✧ พันธกิจ (Mission)

กองบริการการศึกษาเป็นหน่วยงานที่สนับสนุนการให้บริการทางการศึกษาและวิชาการของมหาวิทยาลัยนเรศวร ซึ่งประกอบด้วย

1. สนับสนุนการให้บริการทางการศึกษา

ดำเนินการรับสมัครคัดเลือกบุคคลเข้าศึกษาในมหาวิทยาลัย ให้บริการระบบทะเบียนนิสิตและประมวลผลทางการศึกษา ตั้งแต่แรกเข้าจนสำเร็จการศึกษาทุกระดับ อำนวยความสะดวกการใช้ห้องเรียน และพื้นที่ใช้สอยอื่น ๆ เพื่อการจัดการเรียนการสอน ตลอดจนการให้บริการงานทุนกู้ยืมเพื่อการศึกษา

2. สนับสนุนมาตรฐานทางวิชาการ

ดำเนินการตรวจสอบ ควบคุมหลักสูตรของมหาวิทยาลัยนเรศวรให้เป็นไปตามมาตรฐานการอุดมศึกษาและเกณฑ์มาตรฐานที่เกี่ยวข้อง/กรอบมาตรฐานคุณวุฒิระดับอุดมศึกษาแห่งชาติ (TQF) รวมทั้งสนับสนุนการจัดกิจกรรมวิชาการเพื่อพัฒนาการจัดการเรียนการสอนของมหาวิทยาลัย

3. สนับสนุนการให้บริการทางวิชาการแก่สังคม

เป็นศูนย์สอบให้กับสถาบันการทดสอบทางการศึกษาแห่งชาติ (องค์การมหาชน) สทศ. และหน่วยงานอื่น ๆ

✧ นโยบายการบริหาร (วัตถุประสงค์)

1. เป็นหน่วยงานการคัดเลือกบุคคลเข้าศึกษาในมหาวิทยาลัย

2. เป็นหน่วยงานให้บริการรับลงทะเบียน ตรวจสอบผลการเรียน การแจ้งข้อมูลข่าวสารและกิจกรรมทางด้านบริการการศึกษา โดยผ่านเครือข่ายระบบเทคโนโลยีสารสนเทศ

3. เป็นแหล่งข้อมูลทุกหลักสูตรของมหาวิทยาลัย

4. เป็นหน่วยงานในการสนับสนุนการจัดกิจกรรมวิชาการเพื่อพัฒนาการจัดการเรียนการสอนของมหาวิทยาลัย

5. เป็นแหล่งข้อมูล สถิติ ทางการศึกษาของนิสิตมหาวิทยาลัยนเรศวรทุกคน

6. เป็นศูนย์สอบของสถาบันการทดสอบทางการศึกษาแห่งชาติ และหน่วยงานอื่น ๆ



1.3 โครงสร้างองค์กร / โครงสร้างการบริหาร

ปัจจุบัน กองบริการการศึกษา แบ่งโครงสร้างการบริหารงานออกเป็น 3 งาน คือ งานทะเบียนนิสิตและประมวลผล งานพัฒนาหลักสูตร และงานทุนกู้ยืมเพื่อการศึกษา ตามมติคณะกรรมการบริหารมหาวิทยาลัยคราวประชุมครั้งที่ 207(5)/2558 เมื่อวันที่ 31 พฤษภาคม 2558 อนุมัติการเรียกชื่อหน่วยย่อยในสำนักงานต่างๆของกองบริการการศึกษา ดังนี้

1. งานทะเบียนนิสิตและประมวลผล
 - 1.1 หน่วยทะเบียน
 - 1.2 หน่วยรับเข้าศึกษา
 - 1.3 หน่วยสนับสนุนการเรียนการสอน
2. งานพัฒนาหลักสูตร
 - 2.1 หน่วยหลักสูตรกลุ่มวิทยาศาสตร์เทคโนโลยี
 - 2.2 หน่วยหลักสูตรกลุ่มวิทยาศาสตร์สุขภาพ
 - 2.3 หน่วยหลักสูตรกลุ่มสังคมศาสตร์
3. งานทุนกู้ยืมเพื่อการศึกษา
 - 3.1 หน่วยดำเนินการกองทุนกู้ยืมเพื่อการศึกษา
 - 3.2 หน่วยสหกิจศึกษา และสนับสนุนวิชาการ
4. หน่วยเลขานุการ

1.4 ข้อมูลบุคลากร

ปัจจุบันกองบริการการศึกษา มีจำนวนบุคลากรทั้งสิ้น 60 คน คือ ผู้บริหาร 1 คน งานทะเบียนนิสิตและประมวลผล 37 คน งานพัฒนาหลักสูตร 7 คน งานทุนกู้ยืมเพื่อการศึกษา 7 คน และหน่วยเลขานุการ 8 คน

• โครงสร้างองค์กร

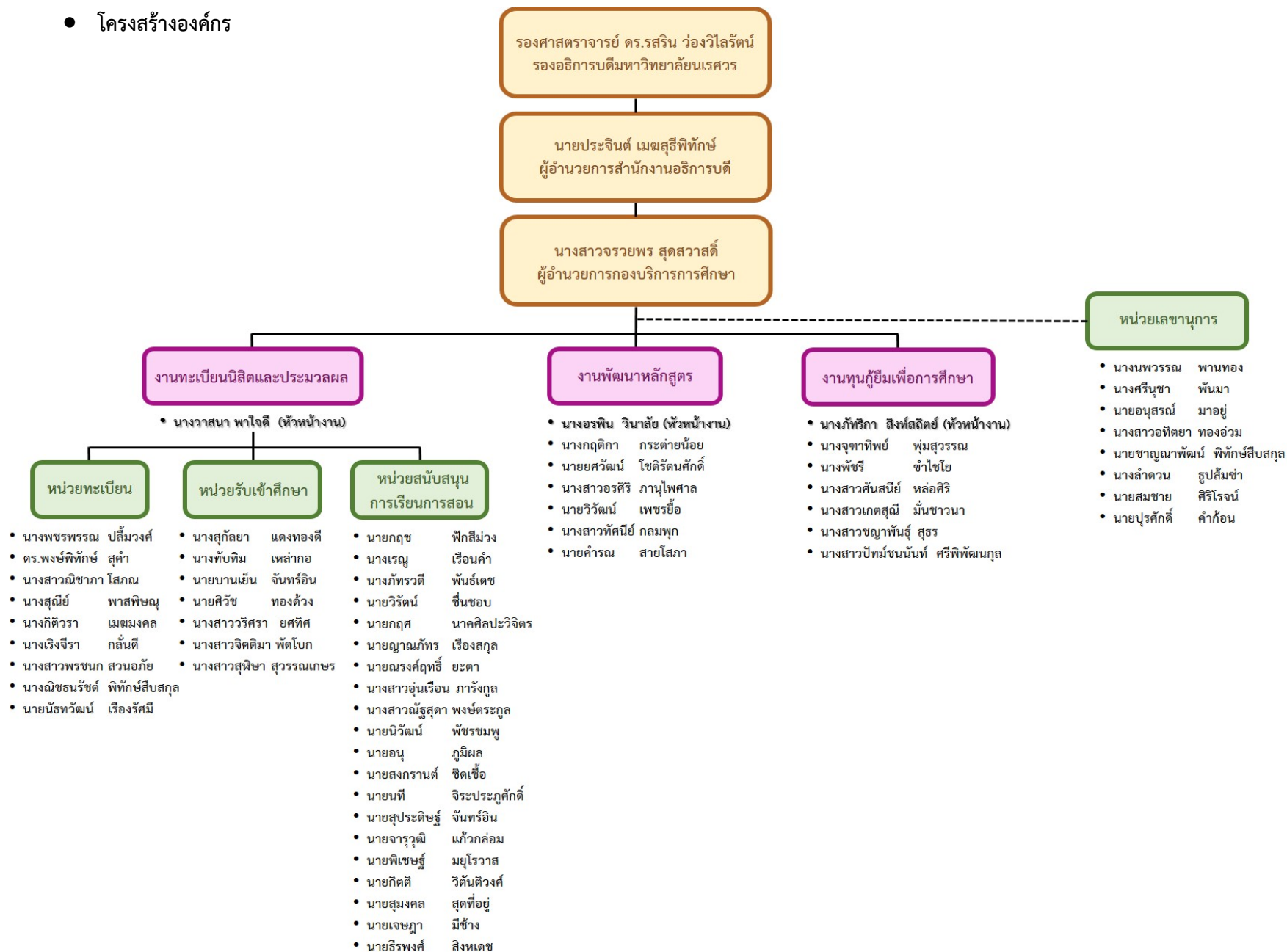

1.5 รายงานสรุปด้านการเงิน งบประมาณ และพัสดุ ปีงบประมาณ 2560

ตารางที่ 1 งบประมาณรายได้ที่ได้รับจัดสรร ปีงบประมาณ 2560 จำแนกหมวดรายจ่าย

หมวดรายจ่าย	ได้รับจัดสรรและได้รับเงินโอนจากหมวดอื่น	จ่ายจริง	คงเหลือ	เบิกจ่ายร้อยละ
1. กองทุนทั่วไป				
1.1 ค่าจ้างชั่วคราว	4,997,425	4,997,425	0	100
1.2 ค่าตอบแทนใช้สอยและวัสดุ	1,361,185	1,324,812	36,373	95.84
1.3 เงินอุดหนุน	4,216,600	4,173,201	43,399	98.97
รวม	10,575,210	10,495,438	79,772	99.05
2. กองทุนสินทรัพย์ถาวร				
2.1 ค่าตอบแทนใช้สอยและวัสดุและค่าซ่อมแซม	104,142	103,365.30	776.70	99.25
2.2 ค่าครุภัณฑ์	524,000	524,000	0	100
รวม	628,142	627,365.30	776.70	99.88

ตารางที่ 2 งบประมาณรายได้ที่ได้รับจัดสรรกองทุนสินทรัพย์ถาวร ปีงบประมาณ 2560

กองทุนสินทรัพย์ถาวรได้รับงบประมาณจัดสรรและรับเงินโอนจากหมวดอื่น	จ่ายจริง	คงเหลือ	รวม (บาท)
ค่าตอบแทนใช้สอยและวัสดุและค่าซ่อมแซมครุภัณฑ์ 104,142 บาท	103,365.30	776.70	104,142 บาท
ค่าครุภัณฑ์ไปรษณีย์และเครื่องสูบน้ำ 524,000 บาท	524,000	0	524,000 บาท
รวม	627,365.30	776.70	628,142 บาท

แผนภูมิที่ 1 งบประมาณรายได้ที่ได้รับจัดสรร ปีงบประมาณ 2560 จำแนกหมวดรายจ่าย

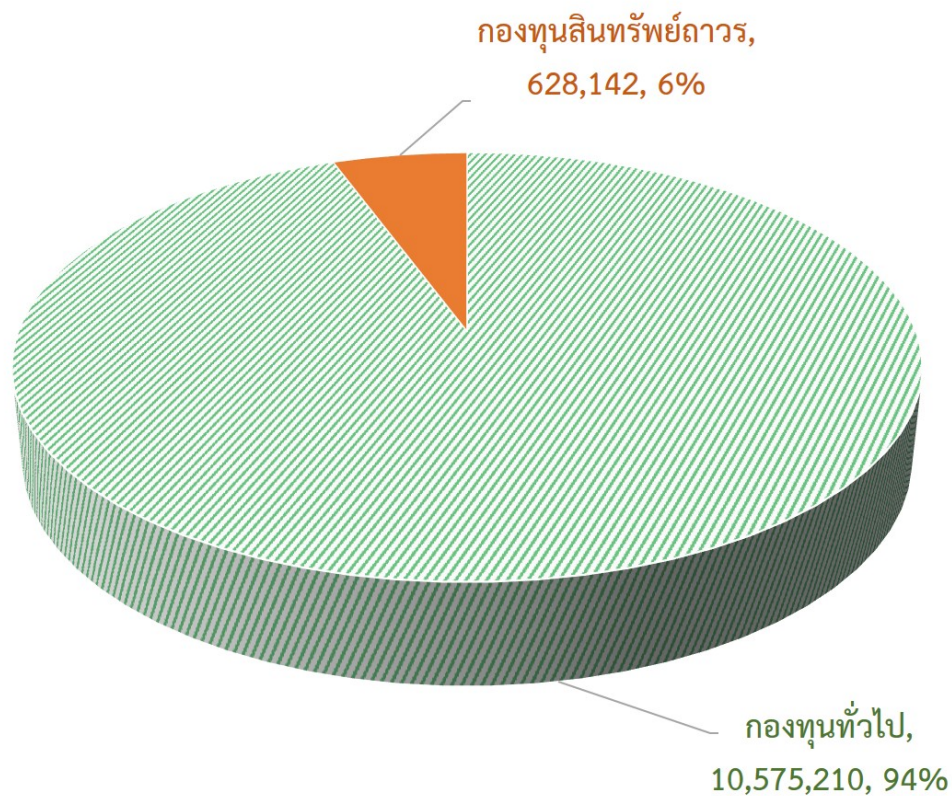

แผนภูมิที่ 2 แสดงงบประมาณหมวดกองทุนทั่วไป ปีงบประมาณ 2560

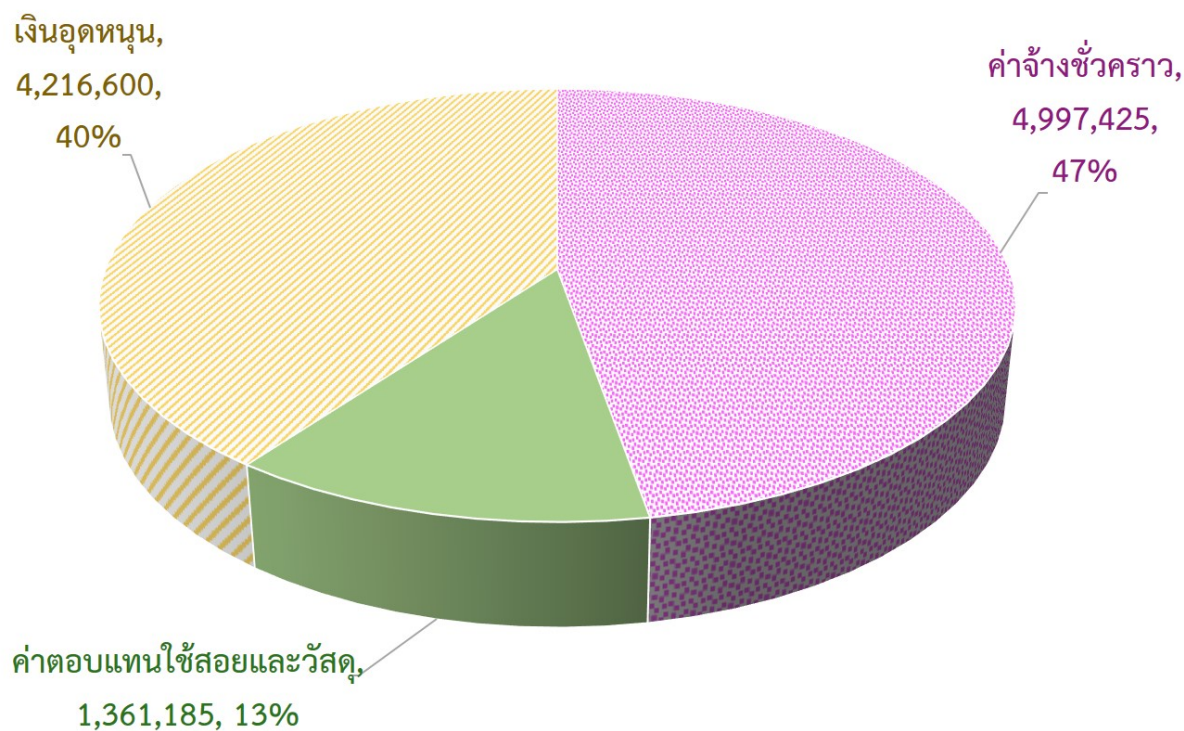

แผนภูมิที่ 3 แสดงงบประมาณหมวดกองทุนทรัพยากร ปีงบประมาณ 2560

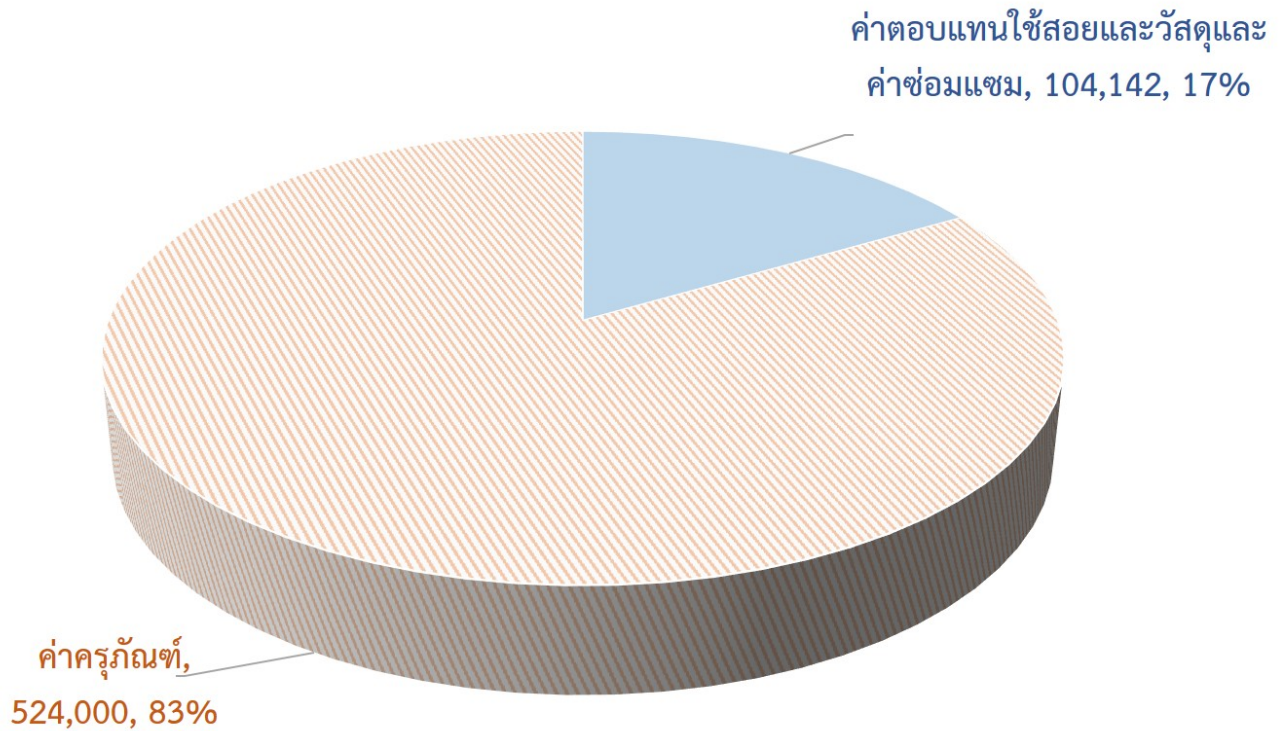

ตารางที่ 3 งบประมาณหมวดเงินอุดหนุนที่ได้รับจัดสรร ปีงบประมาณ 2560 จำแนกตามโครงการ

หมวดรายจ่าย	ได้รับจัดสรร และโอน หมวดอื่น	จ่ายจริง	คงเหลือ	เบิกจ่าย ร้อยละ
1. โครงการพัฒนากระบวนการจัดการเรียน การสอน	98,000	91,154	6,846	93.01
2. โครงการสนับสนุนการผลิตบัณฑิต	1,387,400	1,350,847	36,553	97.37
3. โครงการสนับสนุนสวัสดิการนิสิต	2,731,200	2,731,200	0	100
รวมทั้งสิ้น	4,216,600	4,173,201	43,399	98.97

แผนภูมิที่ 4 แสดงรายจ่ายจำแนกตามโครงการหมวดเงินอุดหนุน ปีงบประมาณ 2560

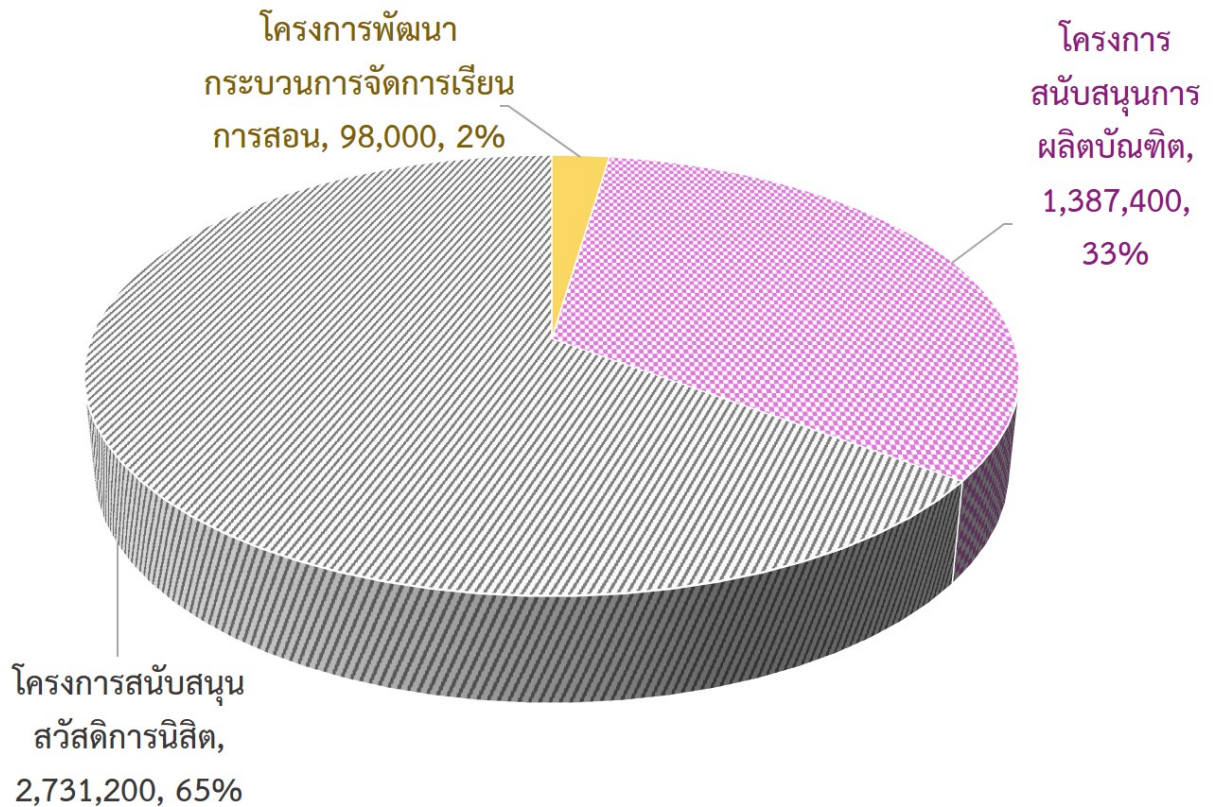

ตารางที่ 4 งบประมาณแผ่นดินที่ได้รับจัดสรร ปีงบประมาณ 2560

งบบุคลากรและ งบดำเนินงาน ค่าตอบแทน	งบดำเนินงาน	กองทุนสินทรัพย์ถาวร	งบอุดหนุน กองทุนนอกงบประมาณ	รวม (บาท)
7,447,170.12	173,900	28,500	1,279,000	8,928,570.12

หมายเหตุ

กองบริการการศึกษา ได้รับงบอุดหนุนทั่วไป โครงการจัดตั้งศูนย์บ่มเพาะวิสาหกิจในสถาบันอุดมศึกษา เงินอุดหนุนเป็นค่าใช้จ่าย โครงการส่งเสริมการจัดการศึกษาเชิงบูรณาการ การเรียนรู้กับการทำงาน เป็นเงิน 1,429,000.- บาท ตัดโอนไปให้วิทยาลัยนานาชาติ 100,000 บาท และคณะวิทยาศาสตร์ สาขาวิชาเคมี 50,000 บาท เพื่อดำเนินการ คงเหลือ 1,279,000 บาท

แผนภูมิที่ 5 แสดงงบประมาณแผ่นดินที่ได้รับจัดสรร ปีงบประมาณ 2560

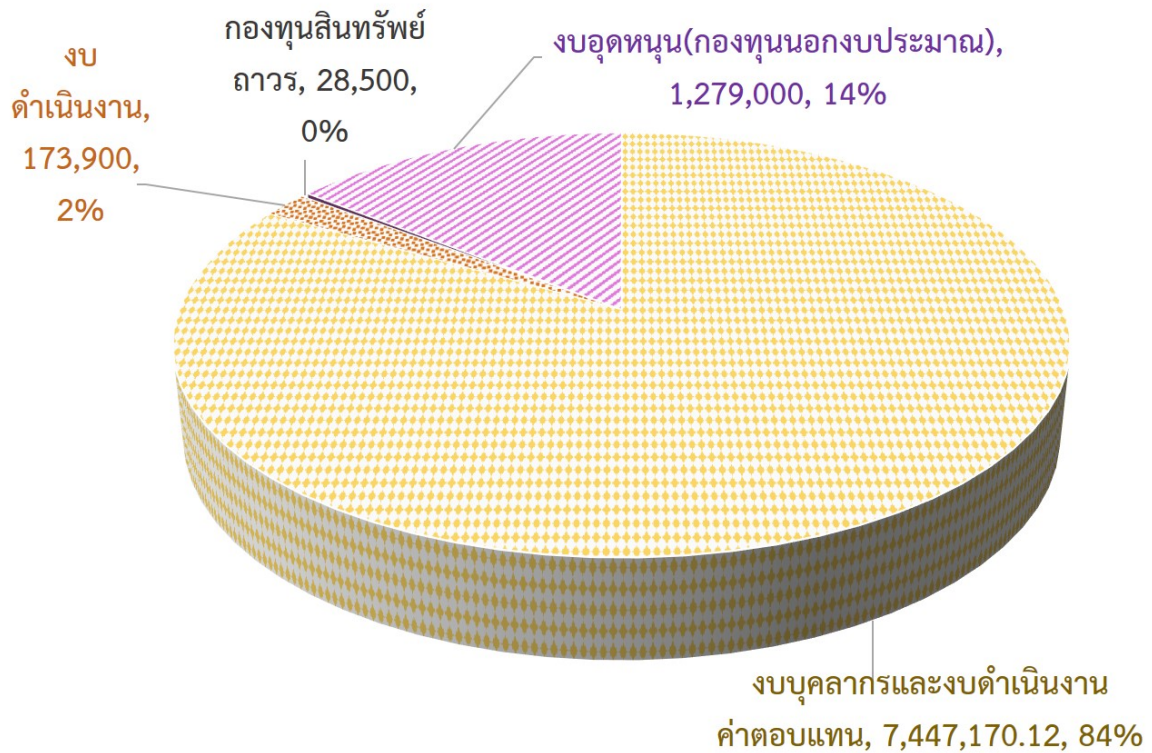

ตารางที่ 5 งบประมาณแผ่นดินที่ได้รับจัดสรร ปีงบประมาณ 2560 จำแนกหมวดรายจ่าย

หมวดรายจ่าย	ได้รับจัดสรร	จ่ายจริง	คงเหลือ	เบิกจ่ายร้อยละ
1. งบบุคลากร				
1.1 เงินเดือน และค่าจ้างประจำ เงินประจำตำแหน่ง เงินค่าตอบแทนรายเดือน ค่าตอบแทนพิเศษ	7,447,170.12	7,338,270.12	108,900	98.54
รวม	7,447,170.12	7,338,270.12	108,900	98.54
2. งบดำเนินงาน				
2.1 ค่าตอบแทนใช้สอยวัสดุ ได้รับจัดสรร 173,900 บาท ตัดโอนไปกองทุนสิทธิประโยชน์ ค่าซ่อมบำรุงรักษาทรัพย์สิน 38,700 บาท คงเหลือ 135,200 บาท	135,200	135,200	0	100
รวม	135,200	135,200	0	100

หมวดรายจ่าย	ได้รับจัดสรร	จ่ายจริง	คงเหลือ	เบิกจ่ายร้อยละ
3. กองทุนสินทรัพย์ถาวร				
3.1 ค่าซ่อมบำรุงรักษาทรัพย์สิน ได้รับจัดสรร 28,500 บาท รับโอนจากค่าตอบแทนใช้สอยวัสดุ 38,700 บาท คงเหลือ 67,200 บาท	67,200	67,200	0	100
รวม	67,200	67,200	0	100
4. กองทุนนอกงบประมาณ				
4.1 โครงการจัดตั้งศูนย์บ่มเพาะ วิสาหกิจในสถาบันอุดมศึกษา ได้รับจัดสรร 1,429,000 บาท ตัดโอนไป วิทยาลัยนานาชาติ 100,000 บาท คณะวิทยาศาสตร์ 50,000 บาท คงเหลือ 1,279,000	1,279,000	1,279,000	0	100
รวม	1,279,000	1,279,000	0	100
รวมทั้งสิ้น	8,928,570.12	8,819,670.12	108,900	98.78

รายงานสรุปงานสารบรรณ ปีงบประมาณ 2560

สรุปหนังสือเข้า - ออกให้แต่ละงาน

งานที่ปฏิบัติ	ต.ค.59	พ.ย.59	ธ.ค.59	ม.ค.60	ก.พ.60	มี.ค.60	เม.ย.60	พ.ค.60	มิ.ย.60	ก.ค.60	ส.ค.60	รวมทั้งปี
งานทะเบียน+ตรวจสอบวุฒิ	153	149	170	220	169	173	119	300	259	192	262	2,166
งานทะเบียน คำร้อง NU	209	190	185	413	204	186	143	352	250	254	393	2,779
งานทะเบียน ผลการเรียน	120	284	409	809	200	80	150	541	632	200	256	3,681
งานตารางสอน	189	227	734	6,031	255	205	279	273	185	296	3,275	11,949
งานรับเข้าศึกษา	59	93	52	49	65	63	79	65	132	152	85	894
งานพัฒนาหลักสูตร	85	72	81	104	103	115	80	122	148	116	70	1,096
งานทุนเพื่อการศึกษา	75	38	77	76	37	70	34	45	82	75	50	659
รวมรับ-ส่ง ภายในกองฯ	890	1,053	1,708	7,702	1,033	892	884	1,698	1,688	1,285	4,391	23,224
เอกสาร e-docภายใน มน.	9	50	41	32	47	59	48	58	51	41	45	481
เอกสาร e-docภายนอก มน..	51	38	41	33	29	33	24	38	40	38	32	397
รับหนังสือส่วนกลาง e-doc	60	88	82	65	76	92	72	96	91	79	77	878
ลงทะเบียนรับในระบบหนังสือภายใน	353	442	369	546	426	443	350	458	428	394	674	4,883
ลงทะเบียนรับในระบบภายนอก	29	384	38	41	26	50	25	38	308	66	38	1,043
ตรวจสอบวุฒิภายนอก	79	98	71	36	82	84	53	80	96	68	89	836

งานที่ปฏิบัติ	ต.ค.59	พ.ย.59	ธ.ค.59	ม.ค.60	ก.พ.60	มี.ค.60	เม.ย.60	พ.ค.60	มิ.ย.60	ก.ค.60	ส.ค.60	รวมทั้งปี
รวมรับหนังสือราชการในคอมฯ	521	1,012	560	688	639	669	500	672	923	607	878	7,669
รับจดหมายไปรษณีย์	89	260	240	72	75	133	226	79	537	146	50	1,907
ส่งจดหมายไปรษณีย์	20,321	980	5,172	131	59	19,069	182	104	1,108	3,172	139	50,437
ส่งเอกสารภายในคณะฯ	233	206	195	218	311	291	182	220	240	230	210	2,536
ออกเลขที่ภายใน	233	206	195	218	311	291	182	220	240	230	210	2,536
ออกเลขที่ภายนอก	109	98	80	38	240	107	58	85	96	64	89	1,064
ออกเลขที่คำสั่ง มน.	21	7	6	41	35	16	12	7	5	16	7	173
ส่งเอกสารภายนอก มน.	181	214	113	131	104	124	80	104	214	139	139	1,543
เก็บเอกสารเข้าแฟ้ม	30	48	39	45	72	52	45	95	35	25	10	496
ประชุมคณะกรรมการกอง	0	1	0	1	0	1	0	1	0	1	0	5
รวม	21,217	2,020	6,040	895	1,207	20,084	967	915	2,475	4,023	854	60,697

ผลการดำเนินงานตามภารกิจหลัก



รายงานประจำปี กองบริการการศึกษา มหาวิทยาลัยนเรศวร
ปีงบประมาณ 2560

ภารกิจ	ผลการดำเนินงาน
<p>1. สนับสนุนด้านการให้บริการทางการศึกษา</p>	
<p>1.1 การกำหนดนโยบายการรับเข้าศึกษา และการรายงานตัวขึ้นทะเบียนนิสิต</p>	<p>กองบริการการศึกษาได้จัดประชุมเพื่อพิจารณาจำนวนการรับเข้าศึกษาในระดับปริญญาตรี และบัณฑิตศึกษา ปีการศึกษา 2559 - 2560 ซึ่งประกอบด้วยคณบดีทุกคณะ และมีอธิการบดีเป็นประธานที่ประชุม ได้มีการกำหนดนโยบายและจำนวนการรับนิสิตเข้าศึกษาในทุกคณะสาขา ดังมีรายงานจำนวน ผู้ผ่านการคัดเลือกเข้าศึกษา และผู้มารายงานตัวขึ้นทะเบียนนิสิตทุกระดับ ปีการศึกษา 2559 – 2560</p> <ul style="list-style-type: none"> - ปริญญาตรี 4,832 คน - ปริญญาโท-เอก 410 คน <p>(ตามเอกสารประกอบภารกิจที่ 1.1)</p>
<p>1.2 การลงทะเบียนเรียน</p>	<p>นิสิตทุกระดับได้ใช้ระบบทะเบียนออนไลน์ เพื่อลงทะเบียน มีจำนวน ดังนี้</p> <ul style="list-style-type: none"> ◆ ภาคเรียนที่ 1 ปีการศึกษา 2559 24,112 คน ◆ ภาคเรียนที่ 2 ปีการศึกษา 2559 22,466 คน ◆ ภาคเรียนที่ 3 ปีการศึกษา 2559 6,953 คน ◆ ภาคเรียนที่ 1 ปีการศึกษา 2560 22,811 คน <p>(มีรายละเอียดดังเอกสารประกอบภารกิจที่ 1.2)</p>
<p>1.3 การให้บริการด้านงานทะเบียนนิสิต</p>	<p>กองบริการการศึกษาได้ให้บริการด้านงานทะเบียนนิสิตตามการยื่นคำร้องต่าง ๆ ในปีงบประมาณ พ.ศ. 2560 ตั้งแต่เดือนตุลาคม 2559 – สิงหาคม 2560 จำนวน 26,641 เรื่อง (มีรายละเอียดดังเอกสารประกอบภารกิจที่ 1.3)</p>
<p>1.4 การสำเร็จการศึกษา</p>	<p>ในปีการศึกษา 2559 มีจำนวนผู้สำเร็จการศึกษาทุกระดับ จำนวน 4,280 คน ดังนี้</p> <ul style="list-style-type: none"> ◆ ปริญญาตรี 3,889 คน ◆ ปริญญาโท 331 คน ◆ ปริญญาเอก 60 คน
<p>1.5 การทำโครงการวิจัยสถาบัน ของบุคลากร และการนำผลการวิจัยสู่การวางแผนพัฒนางานที่เกี่ยวข้อง</p>	<p>กองบริการการศึกษา ได้ดำเนินการจัดทำวิจัยสถาบัน เพื่อนำผลการวิจัยมาใช้ให้เกิดผลในทางปฏิบัติ ปีการศึกษา 2559 จำนวนทั้งสิ้น 1 โครงการ ดังนี้</p> <ol style="list-style-type: none"> 1. ศึกษาความพึงพอใจการให้บริการอาคารเรียนเฉลิมพระเกียรติ 72 พรรษา บรมราชินีนาถ และอาคารปราบไตรจักร มหาวิทยาลัยนเรศวร ปีการศึกษา 2559

ภารกิจ	ผลการดำเนินงาน
1.6 ระบบการรับเข้าศึกษา	สรุปรายงานจำนวนนักเรียน/ผู้สมัคร/ผ่านข้อเขียน/ผ่านสัมภาษณ์/รายงานตัว การคัดเลือกนักเรียนเพื่อเข้าศึกษา ในมหาวิทยาลัยนเรศวร ระดับปริญญาตรี ระบบรับตรง (โควตา) ประจำปีการศึกษา 2559 (ตั้งเอกสารประกอบภารกิจที่ 1.6)
1.7 การใช้บริการระบบประเมินคุณภาพการจัดการเรียนการสอนและสิ่งสนับสนุนการเรียนรู้	สถิติการใช้บริการระบบประเมินคุณภาพการจัดการเรียนการสอนและสิ่งสนับสนุนการเรียนรู้ ปีการศึกษา 2559 (ตั้งเอกสารประกอบภารกิจที่ 1.7)
1.8 การใช้บริการระบบประเมินอาจารย์ที่ปรึกษาออนไลน์	สถิติการใช้ระบบประเมินอาจารย์ที่ปรึกษาออนไลน์ ปีการศึกษา 2559 (ตั้งเอกสารประกอบภารกิจที่ 1.8)
1.9 ระบบการแจ้งข้อมูลข่าวสารงานทะเบียนนิสิตและประมวลผล	สถิติการจัดส่งเอกสารเพื่อแจ้งข้อมูลข่าวสารงานทะเบียนนิสิตและประมวลผล ปีงบประมาณ 2560 (ตั้งเอกสารประกอบภารกิจที่ 1.9)
1.10 การดำเนินงานด้านกองทุนเงินให้กู้ยืมเพื่อการศึกษา (กยศ.)	<ul style="list-style-type: none"> - รายงานจำนวนนิสิตที่กู้ยืมเงินกองทุนเงินให้กู้ยืมเพื่อการศึกษา (กยศ./กรอ.) ปีการศึกษา 2559 - รายงานจำนวนนิสิตที่กู้ยืมเงินกองทุนเงินให้กู้ยืมเพื่อการศึกษา (กยศ.) แยกรายคณะ ปีการศึกษา 2559 - รายงานจำนวนนิสิตที่กู้ยืมเงินกองทุนเงินให้กู้ยืมเพื่อการศึกษา (กรอ.) แยกรายคณะ ปีการศึกษา 2559 - สรุปกิจกรรม/โครงการที่กองทุนเงินให้กู้ยืมเพื่อการศึกษา มหาวิทยาลัยนเรศวร ได้ดำเนินการใน ปีการศึกษา 2559 (ตั้งเอกสารประกอบภารกิจที่ 1.10)
1.11 ส่งเสริมให้บุคลากรทุกคนมีการจัดทำผลงานเชิงวิเคราะห์สังเคราะห์เพื่อเป็นข้อมูลประกอบการตัดสินใจของผู้บริหาร	<p>การวิเคราะห์ข้อมูลแบ่งตามพันธกิจหลักของกองบริการการศึกษา/การประกันคุณภาพ ในองค์ประกอบที่เกี่ยวข้อง ประจำปีการศึกษา 2559 จำนวน 5 เรื่อง</p> <ol style="list-style-type: none"> 1. วิเคราะห์ข้อมูลการสละสิทธิ์เข้าศึกษาในมหาวิทยาลัยนเรศวร ระดับปริญญาตรี ระบบรับตรง(โควตา) ประจำปีการศึกษา 2560 (ข้อมูลอ้างอิงสำหรับองค์ประกอบที่ 3 ตัวบ่งชี้ที่ 3.1) จัดทำโดยงานทะเบียนนิสิตและประมวลผล 2. วิเคราะห์ข้อมูลอัตราความคุ้มค่าและความพอใจการใช้อาคารเฉลิมพระเกียรติ 72 พรรษา บรมราชินีนาถ อาคารปราบไตรจักร 1 และอาคารปราบไตรจักร 2 มหาวิทยาลัยนเรศวร ปีการศึกษา 2559 (ข้อมูลอ้างอิงสำหรับองค์ประกอบที่ 3 ตัวบ่งชี้ที่ 3.3) จัดทำโดยงานทะเบียนนิสิตและประมวลผล

3. วิเคราะห์ข้อมูลผู้สำเร็จการศึกษาในระยะเวลาที่หลักสูตรกำหนดต่อจำนวนรับเข้าศึกษา ระดับปริญญาตรี ปริญญาโท และปริญญาเอก ปีการศึกษา 2556-2559 (ข้อมูลอ้างอิงสำหรับองค์ประกอบที่ 3 ตัวบ่งชี้ที่ 3.3)
จัดทำโดยงานทะเบียนนิสิตและประมวลผล
4. วิเคราะห์อัตราการลาออกและการพ้นสภาพนิสิตด้วยผลการเรียนของนิสิตระดับปริญญาตรี ปีการศึกษา 2559 (ข้อมูลอ้างอิงสำหรับองค์ประกอบที่ 3 ตัวบ่งชี้ที่ 3.3)
จัดทำโดยงานทะเบียนนิสิตและประมวลผล
5. วิเคราะห์ สังเคราะห์ คะแนนผลการประเมินระดับหลักสูตร ประจำปีการศึกษา 2557 เปรียบเทียบกับปีการศึกษา 2558 องค์ประกอบที่ 1-6 ของทุกหลักสูตรในระดับมหาวิทยาลัย เพื่อการประกันคุณภาพการศึกษาภายในระดับหลักสูตร ปีการศึกษา 2559 มุ่งสู่การประเมินระดับ 3 คะแนน ขึ้นไป (จัดทำโดยงานพัฒนาหลักสูตร)
- 2. สนับสนุนด้านมาตรฐานทางวิชาการ**
- 2.1 การบริหารจัดการหลักสูตร ข้อมูลการพัฒนาหลักสูตรของมหาวิทยาลัยนเรศวร ปีการศึกษา 2559 (ตั้งเอกสารประกอบภารกิจที่ 2.1)
- 2.2 การบริการด้านการจัดการเรียน การสอน การให้บริการห้องเรียน อาคารเฉลิมพระเกียรติฯ และอาคารปราบไตรจักร ในปีการศึกษา 2558 – 2559 สำหรับการจัดการเรียนการสอนในทุกๆระดับ คือ ปริญญาตรีและปริญญาโท ภาคปกติ/ภาคพิเศษ และครู-อาจารย์ประจำการ นอกจากนี้ ยังใช้สถานที่สำหรับกิจกรรมโครงการต่าง ๆ เช่น การสอบ การสอน ชดเชย และโครงการอบรมต่าง ๆ (ตั้งเอกสารประกอบภารกิจที่ 2.2)
- 2.3 โครงการ/กิจกรรมสนับสนุนการจัดการศึกษา **โครงการพัฒนาระบบอาจารย์ที่ปรึกษา**
การประเมินอาจารย์ที่ปรึกษาออนไลน์ ปีการศึกษา 2559 ผลประเมินพบว่านิสิตส่วนใหญ่มีเจตคติต่ออาจารย์ที่ปรึกษาในด้านมีบุคลิกภาพและความประพฤติเหมาะสมเป็นแบบอย่างที่ดีอยู่ในระดับมากที่สุด ซึ่ง
ในภาคเรียนที่ 1 = มีค่าเฉลี่ย 4.51
ในภาคเรียนที่ 2 = มีค่าเฉลี่ย 4.49

การจัดโครงการสหกิจศึกษาในประเทศ ปีการศึกษา 2559

จำนวนสถานประกอบการ	1,016	แห่ง
จำนวนนิสิตสหกิจศึกษา	1,908	คน
◆ คณะบริหารธุรกิจ	499	คน
เศรษฐศาสตร์และการสื่อสาร		
◆ คณะมนุษยศาสตร์	265	คน
◆ คณะวิทยาศาสตร์การแพทย์	37	คน
◆ คณะวิทยาศาสตร์	467	คน
◆ คณะเกษตรศาสตร์ฯ	262	คน
◆ คณะเภสัชศาสตร์	27	คน
◆ วิทยาลัยนานาชาติ	67	คน
◆ สังคมศาสตร์	284	คน

โครงการสหกิจศึกษาเครือข่ายภาคเหนือตอนล่าง**ประจำปีงบประมาณ 2560**

1. โครงการงานนิทรรศการสหกิจศึกษาเครือข่ายอุดมศึกษาภาคเหนือตอนล่าง ประจำปีการศึกษา 2559

วันเดือนปี : 20 เมษายน 2560

สถานที่ : โรงละคร อาคารเฉลิมพระเกียรติ 72 พรรษาม.นเรศวร

จำนวนผู้เข้าร่วม : อาจารย์และนิสิตนักศึกษาจากสถาบันเครือข่ายฯ จำนวน 600 คน

2. โครงการฝึกอบรมเชิงปฏิบัติการ “หลักสูตรอาจารย์นิเทศงานสหกิจศึกษาและการจัดการศึกษาเชิงบูรณาการกับการทำงาน” เครือข่ายส่งเสริมการพัฒนาสหกิจศึกษาภาคเหนือตอนล่าง (ดำเนินการโดย มหาวิทยาลัยเจ้าพระยา)

วันเดือนปี : 24 – 26 พฤษภาคม 2560

สถานที่ : ทรัพย์ไพรวัลย์ แกรนด์ โฮเทล แอนด์ รีสอร์ท จังหวัดพิษณุโลก

จำนวนผู้เข้าร่วมสัมมนา : อาจารย์ 87 คน

3. โครงการ “การพัฒนาหลักสูตรในรูปแบบการจัดการศึกษาเชิงบูรณาการการเรียนรู้กับการทำงาน (WIL)”

วันเดือนปี : มกราคม – กันยายน 2560

สถานที่ : มหาวิทยาลัยนเรศวร และมหาวิทยาลัยราชภัฏกำแพงเพชร

4. โครงการวิจัย : กลยุทธ์และแนวทางการขับเคลื่อนการจัดการศึกษาเชิงบูรณาการ กับการทำงาน เพื่อยกระดับการดำเนินงานของบัณฑิตไทยในศตวรรษ ที่ 21 (ดำเนินการโดย มหาวิทยาลัยเจ้าพระยา)

วันเดือนปี : มกราคม – ธันวาคม 2560

กิจกรรมการบริหารจัดการสหกิจเครือข่ายฯ

1. ประชุมคณะทำงานส่งเสริมการพัฒนาศึกษาเครือข่ายภาคเหนือตอนล่าง จำนวน 4 ครั้ง

2. จัดส่งผลงานสหกิจศึกษาเครือข่ายฯ เข้าร่วมประกวดผลงานสหกิจศึกษาดีเด่นระดับชาติ ซึ่งจัดโดยสำนักงานคณะกรรมการการอุดมศึกษาร่วมกับสมาคมสหกิจศึกษาไทย และเครือข่ายพัฒนาศึกษา 9 เครือข่าย ในงานวันสหกิจศึกษาไทย ครั้งที่ 8 พ.ศ.2560 ในวันที่ 6 มิถุนายน 2560 ณ ห้องเอ็มเพรส แกรนด์ฮอลล์ ชั้น 3 โรงแรม ดิ เอ็มเพรส จังหวัดเชียงใหม่

3. จัดโครงการสัมมนาเชิงปฏิบัติการ หัวข้อ “การพัฒนาหลักสูตรการจัดการเรียนการสอนเชิงบูรณาการข้ามศาสตร์” โดยใช้ Work-Based Education เพื่อตอบรับยุทธศาสตร์ชาติ 20 ปี” ระหว่างวันที่ 7 – 8 สิงหาคม 2560 ณ ห้องประชุมแกรนด์คอนเวนชั่น โรงแรมรัตนปาร์ค จังหวัดพิษณุโลก

จำนวนผู้เข้าร่วมสัมมนา : อาจารย์จากสถาบันเครือข่ายฯ 160 คน (ดังเอกสารประกอบภารกิจที่ 2.3)

โครงการส่งเสริมนิสิตที่มีผลการเรียนดีเด่น

มหาวิทยาลัยจัดให้มีการมอบรางวัลประกาศเกียรติคุณในผลสัมฤทธิ์ของคุณภาพบัณฑิตในกลุ่มสาขาต่าง ๆ เพื่อให้เกิดแรงบันดาลใจให้นิสิตใฝ่รู้ ใฝ่เรียน ใฝ่พัฒนาตนเองให้เป็นบัณฑิตที่มีคุณภาพ โดยได้จัดทำโครงการส่งเสริมนิสิตที่มีผลการเรียนดีเด่น ประจำปีการศึกษา 2559 ดังนี้

1. มอบเหรียญรางวัลเรียนดีประจำปีการศึกษา 2559 แก่นิสิตที่มีผลการเรียนสองภาคการศึกษาปกติ ไม่น้อยกว่า 30 หน่วยกิต และไม่เคยได้รับระดับชั้น F หรืออักษร U และต้องมีระดับชั้นสะสมเฉลี่ย 3.50 ขึ้นไป จำนวน 2,083 คน
2. มอบเงินรางวัลแก่นิสิตที่มีผลการเรียนสอบได้ระดับชั้นดีมาก หรือ เกรดเอ ตั้งแต่ 10 รายวิชาขึ้นไป โดยมีจำนวนหน่วยกิตรวมกันแล้ว ไม่น้อยกว่า 36 หน่วยกิต คนละ 5,000 บาท จำนวน 535 คน

3. สนับสนุนการให้บริการวิชาการแก่สังคม

3.1 การประชุมชี้แจงนโยบายการรับเข้าศึกษาให้กลุ่มเป้าหมายทราบ

จากนโยบายการรับเข้าศึกษา กองบริการการศึกษา จึงได้จัดทำโครงการประชุมชี้แจงเพื่อเตรียมความพร้อมในการจัดสอบคัดเลือกบุคคลเข้าศึกษาในมหาวิทยาลัยนเรศวร ระดับปริญญาตรี ระบบรับตรง (โควตา) ปีการศึกษา 2560 ขึ้นเพื่อเป็นการชี้แจงเตรียมความพร้อมและทำความเข้าใจให้กับผู้บริหารและอาจารย์แนะแนวของโรงเรียนต่างๆในเขตภาคเหนือ ทราบถึงกระบวนการรับสมัคร การจัดสอบ เกณฑ์และองค์ประกอบที่ใช้ในการสอบคัดเลือกของแต่ละคณะ/หลักสูตร/สาขาวิชา ที่มหาวิทยาลัยเปิดสอนในระดับปริญญาตรี

วันที่จัด 19 สิงหาคม 2559

สถานที่ โรงละคร อาคารเฉลิมพระเกียรติ 72 พรรษา

จำนวนผู้เข้าร่วมสัมมนา 585 คน

ผลการประเมิน จากการสัมมนาดังกล่าวทำให้ผู้เข้าร่วมประชุมมีความรู้ความเข้าใจเกี่ยวกับการสอบคัดเลือกเข้าศึกษาในระบบรับตรงของมหาวิทยาลัยนเรศวร โดยภาพรวมในระดับมาก (ค่าเฉลี่ย 4.20) ผู้เข้าร่วมประชุม มีความเข้าใจเกี่ยวกับนโยบายการรับสมัครคัดเลือกนักเรียนเพื่อเข้าศึกษาในมหาวิทยาลัยนเรศวร ระดับปริญญาตรี มากที่สุด รองลงมา คือ มีความรู้ความเข้าใจเกี่ยวกับขั้นตอนและวิธีการรับสมัครสอบคัดเลือกนักเรียนเพื่อเข้าศึกษาในระดับปริญญาตรี ตามลำดับ

3.2 การเป็นศูนย์สอบในการจัดสอบ

O-NET, GAT PAT และการสอบวิชาสามัญ 7 วิชา ของสถาบันทดสอบทางการศึกษาแห่งชาติ (สทศ.)

สรุปจำนวนผู้เข้าสอบ O-NET, GAT-PAT และการสอบวิชาสามัญ 7 วิชา ณ สนามสอบมหาวิทยาลัยนเรศวร (ตั้งเอกสารประกอบภารกิจที่ 3.2)

3.3 การให้บริการตรวจกระดาษคำตอบ
ข้อสอบด้วยเครื่องอ่านสัญลักษณ์ด้วยแสง
ทั้งหน่วยงานภายในและภายนอก

ปีการศึกษา 2559 กองบริการการศึกษาให้บริการตรวจกระดาษคำตอบ ข้อสอบด้วยเครื่องอ่านสัญลักษณ์ด้วยแสง ทั้งหน่วยงานภายใน และภายนอก (ตั้งเอกสารประกอบภารกิจที่ 3.3)

3.4 การให้บริการข้อมูลสารสนเทศแก่
หน่วยงานต่าง ๆ ที่ขอความอนุเคราะห์

ระหว่างปีการศึกษา 2559 – 2560 มีสถิติการให้บริการ (ตั้งเอกสารประกอบภารกิจที่ 3.4)

ภาคผนวก



รายงานประจำปี กองบริการการศึกษา มหาวิทยาลัยนเรศวร
ปีงบประมาณ 2560

เอกสารประกอบการทักที่ 1.1



รายงานประจำปี กองบริการการศึกษา มหาวิทยาลัยนเรศวร
ปีงบประมาณ 2560

เอกสารประกอบภารกิจที่ 1.1
สรุปจำนวนรับนิสิต ระดับปริญญาตรี โครงการพิเศษต่างๆ, ระบบรับตรง (QUOTA) และ ระบบกลาง (Admissions)
มหาวิทยาลัยนเรศวร ประจำปีการศึกษา 2559

คณะ/หลักสูตร/สาขาวิชา	เป้าหมาย	โครงการพิเศษต่างๆ		ระบบรับตรง (โควตา)		ระบบกลาง (Admissions)		ระบบรับตรง (รอบ 2)		รวมจำนวน	คิดเป็น
	100%	ผ่าน สัมภาษณ์	รายงาน ตัว	ผ่าน สัมภาษณ์	รายงาน ตัว	ผ่าน สัมภาษณ์	รายงาน ตัว	ผ่าน สัมภาษณ์	รายงาน ตัว	ผู้มา รายงานตัว	ร้อยละ
คณะเกษตรศาสตร์ ทรัพยากรธรรมชาติและสิ่งแวดล้อม											
หลักสูตรวิทยาศาสตรบัณฑิต สาขาวิชาวิทยาศาสตร์การเกษตร	80	0	0	44	35	50	48	0	0	83	103.75
หลักสูตรวิทยาศาสตรบัณฑิต สาขาวิชาวิทยาศาสตร์และเทคโนโลยีการอาหาร	80	0	0	51	37	56	50	0	0	87	108.75
หลักสูตรวิทยาศาสตรบัณฑิต สาขาวิชาภูมิศาสตร์	50	0	0	27	21	33	31	0	0	52	104.00
หลักสูตรวิทยาศาสตรบัณฑิต สาขาวิชาวิทยาศาสตร์การประมง	50	0	0	21	11	43	39	0	0	50	100.00
หลักสูตรวิทยาศาสตรบัณฑิต สาขาวิชาทรัพยากรธรรมชาติและสิ่งแวดล้อม	40	0	0	26	17	18	17	0	0	34	85.00
หลักสูตรวิทยาศาสตรบัณฑิต สาขาวิชาวิทยาศาสตร์และเทคโนโลยีอาหารสัตว์	40	0	0	21	17	21	18	0	0	35	87.50
รวม	340	0	0	190	138	221	203	0	0	341	100.29
คณะวิทยาศาสตร์											
หลักสูตรวิทยาศาสตรบัณฑิต สาขาวิชาคณิตศาสตร์	100	3	3	44	31	72	64	0	0	98	98.00
หลักสูตรวิทยาศาสตรบัณฑิต สาขาวิชาเคมี	100	5	5	60	43	52	50	0	0	98	98.00
หลักสูตรวิทยาศาสตรบัณฑิต สาขาวิชาชีววิทยา	100	6	6	71	57	46	41	0	0	104	104.00
หลักสูตรวิทยาศาสตรบัณฑิต สาขาวิชาฟิสิกส์	50	2	2	15	7	41	39	0	0	48	96.00
หลักสูตรวิทยาศาสตรบัณฑิต สาขาวิชาฟิสิกส์ประยุกต์	60	0	0	8	6	59	54	0	0	60	100.00

คณะ/หลักสูตร/สาขาวิชา	เป้าหมาย	โครงการพิเศษต่างๆ		ระบบปรับตรง (โควตา)		ระบบกลาง (Admissions)		ระบบปรับตรง (รอบ 2)		รวมจำนวน	คิดเป็น
	100%	ผ่าน สัมภาษณ์	รายงาน ตัว	ผ่าน สัมภาษณ์	รายงาน ตัว	ผ่าน สัมภาษณ์	รายงาน ตัว	ผ่าน สัมภาษณ์	รายงาน ตัว	ผู้มา รายงานตัว	ร้อยละ
หลักสูตรวิทยาศาสตร์บัณฑิต สาขาวิชาวิทยาการคอมพิวเตอร์	80	0	0	61	47	34	31	0	0	78	97.50
หลักสูตรวิทยาศาสตร์บัณฑิต สาขาวิชาเทคโนโลยีสารสนเทศ	80	1	1	29	24	55	51	0	0	76	95.00
หลักสูตรวิทยาศาสตร์บัณฑิต สาขาวิชาสถิติ	60	0	0	16	7	57	53	0	0	60	100.00
รวม	630	17	17	304	222	416	383	0	0	622	98.73
คณะวิศวกรรมศาสตร์											
หลักสูตรวิศวกรรมศาสตรบัณฑิต สาขาวิชาวิศวกรรมคอมพิวเตอร์	80	0	0	60	42	42	41	0	0	83	103.75
หลักสูตรวิศวกรรมศาสตรบัณฑิต สาขาวิชาวิศวกรรมเครื่องกล	80	3	2	52	23	68	59	0	0	84	105.00
หลักสูตรวิศวกรรมศาสตรบัณฑิต สาขาวิชาวิศวกรรมไฟฟ้า	80	0	0	45	27	72	70	0	0	97	121.25
คณะวิศวกรรมศาสตร์ (ต่อ)											
หลักสูตรวิศวกรรมศาสตรบัณฑิต สาขาวิชาวิศวกรรมโยธา	80	4	4	44	30	54	52	0	0	86	107.50
หลักสูตรวิศวกรรมศาสตรบัณฑิต สาขาวิชาวิศวกรรมอุตสาหการ	80	4	3	51	32	55	51	0	0	86	107.50
หลักสูตรวิศวกรรมศาสตรบัณฑิต สาขาวิชาวิศวกรรมวัสดุ	40	1	0	13	8	37	35	0	0	43	107.50
หลักสูตรวิศวกรรมศาสตรบัณฑิต สาขาวิชาวิศวกรรมสิ่งแวดล้อม	40	1	1	29	22	21	19	0	0	42	105.00
หลักสูตรวิศวกรรมศาสตรบัณฑิต สาขาวิชาวิศวกรรมเคมี	40	0	0	30	22	18	18	0	0	40	100.00
รวม	520	13	10	324	206	367	345	0	0	561	107.88



คณะ/หลักสูตร/สาขาวิชา	เป้าหมาย	โครงการพิเศษต่างๆ		ระบบรับตรง (โควตา)		ระบบกลาง (Admissions)		ระบบรับตรง (รอบ 2)		รวมจำนวน	คิดเป็น
	100%	ผ่าน สัมภาษณ์	รายงาน ตัว	ผ่าน สัมภาษณ์	รายงาน ตัว	ผ่าน สัมภาษณ์	รายงาน ตัว	ผ่าน สัมภาษณ์	รายงาน ตัว	ผู้มา รายงานตัว	ร้อยละ
คณะสถาปัตยกรรมศาสตร์											
หลักสูตรสถาปัตยกรรมศาสตรบัณฑิต	60	1	0	37	29	33	33	0	0	62	103.33
หลักสูตรศิลปกรรมศาสตรบัณฑิต สาขาวิชาการ ออกแบบผลิตภัณฑ์และบรรจุภัณฑ์	40	0	0	30	25	12	12	3	3	40	100.00
หลักสูตรศิลปกรรมศาสตรบัณฑิต สาขาวิชาการ ออกแบบสื่อวัฒนธรรม	40	1	1	32	23	13	13	2	2	39	97.50
หลักสูตรศิลปกรรมศาสตรบัณฑิต สาขาวิชาออกแบบ ทัศนศิลป์	40	0	0	28	25	13	11	3	3	39	97.50
รวม	180	2	1	127	102	71	69	8	8	180	100.00
คณะทันตแพทยศาสตร์											
หลักสูตรทันตแพทยศาสตรบัณฑิต	20	1	1	3	3	18	17	0	0	21	105.00
หลักสูตรทันตแพทยศาสตรบัณฑิต (โครงการผลิตทันต แพทย์เพิ่ม)	30	0	0	30	28	0	0	0	0	28	93.33
รวม	50	1	1	33	31	18	17	0	0	49	98.00
คณะพยาบาลศาสตร์											
หลักสูตรพยาบาลศาสตรบัณฑิต	120	2	2	87	52	37	35	22	20	109	90.83
รวม	120	2	2	87	52	37	35	22	20	109	90.83
คณะแพทยศาสตร์											
หลักสูตรแพทยศาสตรบัณฑิต	46	4	4	53	52	0	0	0	0	56	121.74
หลักสูตรแพทยศาสตรบัณฑิต (กสพท.)	30	0	0	0	0	30	29	0	0	29	96.67
หลักสูตรแพทยศาสตรบัณฑิต (โครงการกระจายแพทย์ หนึ่งอำเภอหนึ่งทุน)	34	34	34	0	0	0	0	0	0	34	100.00
รวม	110	38	38	53	52	30	29	0	0	119	108.18

คณะ/หลักสูตร/สาขาวิชา	เป้าหมาย	โครงการพิเศษต่างๆ		ระบบรับตรง (โควตา)		ระบบกลาง (Admissions)		ระบบรับตรง (รอบ 2)		รวมจำนวน	คิดเป็น
	100%	ผ่าน สัมภาษณ์	รายงาน ตัว	ผ่าน สัมภาษณ์	รายงาน ตัว	ผ่าน สัมภาษณ์	รายงาน ตัว	ผ่าน สัมภาษณ์	รายงาน ตัว	ผู้มา รายงานตัว	ร้อยละ
คณะเภสัชศาสตร์											
หลักสูตรเภสัชศาสตรบัณฑิต สาขาวิชาบริหารเภสัชกรรม	100	0	0	71	56	49	46	0	0	102	102.00
หลักสูตรวิทยาศาสตร์บัณฑิต สาขาวิชาวิทยาศาสตร์เครื่องสำอาง	40	0	0	29	21	7	6	10	8	35	87.50
รวม	140	0	0	100	77	56	52	10	8	137	97.86
คณะวิทยาศาสตร์การแพทย์											
หลักสูตรวิทยาศาสตร์บัณฑิต สาขาวิชาจุลชีววิทยา	80	0	0	53	43	32	30	16	13	86	107.50
หลักสูตรวิทยาศาสตร์บัณฑิต สาขาวิชาวิทยาศาสตร์การแพทย์	60	0	0	43	32	23	20	8	7	59	98.33
หลักสูตรวิทยาศาสตร์บัณฑิต สาขาวิชาวิทยาศาสตร์การแพทย์ (ตรีต่อเนื่องโท)	30	1	0	5	3	24	21	1	1	25	83.33
หลักสูตรวิทยาศาสตร์บัณฑิต สาขาวิชาชีวเคมีและชีววิทยาโมเลกุล (ตรีต่อเนื่องโท)	30	0	0	8	4	25	25	0	0	29	96.67
หลักสูตรวิทยาศาสตร์บัณฑิต สาขาวิชาพยาธิวิทยากายวิภาค	30	1	0	20	19	10	9	6	6	34	113.33
รวม	230	2	0	129	101	114	105	31	27	233	101.30
คณะสหเวชศาสตร์											
หลักสูตรวิทยาศาสตร์บัณฑิต สาขาวิชากายภาพบำบัด	60	0	0	45	36	21	20	0	0	56	93.33
หลักสูตรวิทยาศาสตร์บัณฑิต สาขาวิชาเทคนิคการแพทย์	60	0	0	43	32	29	26	0	0	58	96.67
หลักสูตรวิทยาศาสตร์บัณฑิต สาขาวิชาเทคโนโลยีหัวใจและทรวงอก	60	1	1	44	35	25	22	0	0	58	96.67
หลักสูตรวิทยาศาสตร์บัณฑิต สาขาวิชารังสีเทคนิค	60	1	1	45	39	22	21	0	0	61	101.67

คณะ/หลักสูตร/สาขาวิชา	เป้าหมาย	โครงการพิเศษต่างๆ		ระบบปรับตรง (โควตา)		ระบบกลาง (Admissions)		ระบบปรับตรง (รอบ 2)		รวมจำนวน	คิดเป็น
	100%	ผ่าน สัมภาษณ์	รายงาน ตัว	ผ่าน สัมภาษณ์	รายงาน ตัว	ผ่าน สัมภาษณ์	รายงาน ตัว	ผ่าน สัมภาษณ์	รายงาน ตัว	ผู้มา รายงานตัว	ร้อยละ
หลักสูตรทัศนมาตรศาสตรบัณฑิต	30	1	1	13	11	23	22	0	0	34	113.33
รวม	270	3	3	190	153	120	111	0	0	267	98.89
คณะสาธารณสุขศาสตร์											
หลักสูตรสาธารณสุขศาสตรบัณฑิต	30	1	0	19	14	19	17	66	63	94	313.33
หลักสูตรวิทยาศาสตรบัณฑิต สาขาวิชาอนามัย สิ่งแวดล้อม	40	3	2	13	6	7	7	43	40	55	137.50
หลักสูตรวิทยาศาสตรบัณฑิต สาขาวิชาอาชีวอนามัย และความปลอดภัย	40	0	0	12	10	7	7	60	59	76	190.00
หลักสูตรการแพทย์แผนไทยยุคต้นบัณฑิต	30	0	0	6	3	22	22	10	9	34	113.33
รวม	140	4	2	50	33	55	53	179	171	259	185.00
คณะนิติศาสตร์											
หลักสูตรนิติศาสตรบัณฑิต	200	2	1	131	103	86	83	12	12	199	99.50
รวม	200	2	1	131	103	86	83	12	12	199	99.50
คณะมนุษยศาสตร์											
หลักสูตรศิลปศาสตรบัณฑิต สาขาวิชาพม่าศึกษา	30	0	0	17	16	12	11	3	3	30	100.00
หลักสูตรศิลปศาสตรบัณฑิต สาขาวิชาภาษาจีน	30	0	0	25	19	9	7	4	4	30	100.00
หลักสูตรศิลปศาสตรบัณฑิต สาขาวิชาภาษาญี่ปุ่น	30	0	0	22	18	9	8	5	5	31	103.33
หลักสูตรศิลปศาสตรบัณฑิต สาขาวิชาภาษาไทย	30	1	1	20	13	13	12	4	4	30	100.00
หลักสูตรศิลปศาสตรบัณฑิต สาขาวิชาภาษาฝรั่งเศส	40	0	0	29	22	21	19	0	0	41	102.50
หลักสูตรศิลปศาสตรบัณฑิต สาขาวิชาภาษาอังกฤษ	60	2	2	38	27	39	37	0	0	66	110.00
หลักสูตรศิลปศาสตรบัณฑิต สาขาวิชาภาษาเกาหลี	30	1	1	19	13	13	12	4	4	30	100.00
หลักสูตรศิลปศาสตรบัณฑิต สาขาวิชานาฏศิลป์ไทย	20	57	27	0	0	0	0	0	0	27	135.00
หลักสูตรศิลปศาสตรบัณฑิต สาขาวิชาดุริยางคศาสตร์ ไทย	20	10	8	0	0	0	0	0	0	8	40.00

คณะ/หลักสูตร/สาขาวิชา	เป้าหมาย	โครงการพิเศษต่างๆ		ระบบปรับตรง (โควตา)		ระบบกลาง (Admissions)		ระบบปรับตรง (รอบ 2)		รวมจำนวน	คิดเป็น
	100%	ผ่าน สัมภาษณ์	รายงาน ตัว	ผ่าน สัมภาษณ์	รายงาน ตัว	ผ่าน สัมภาษณ์	รายงาน ตัว	ผ่าน สัมภาษณ์	รายงาน ตัว	ผู้มา รายงานตัว	ร้อยละ
หลักสูตรศิลปศาสตรบัณฑิต สาขาวิชาดุริยางคศาสตร์ ตะวันตก	20	33	30	0	0	0	0	0	0	30	150.00
รวม	310	104	69	170	128	116	106	20	20	323	104.19
คณะบริหารธุรกิจ เศรษฐศาสตร์ และการสื่อสาร											
หลักสูตรนิเทศศาสตรบัณฑิต สาขาวิชาการ ประชาสัมพันธ์	80	0	0	67	48	32	29	4	4	81	101.25
หลักสูตรนิเทศศาสตรบัณฑิต สาขาวิชาการ สื่อสารมวลชน	40	2	2	21	14	26	25	0	0	41	102.50
หลักสูตรนิเทศศาสตรบัณฑิต สาขาวิชาสารสนเทศเพื่อ การสื่อสาร	50	1	1	37	33	18	15	1	1	50	100.00
หลักสูตรศิลปศาสตรบัณฑิต สาขาวิชาการท่องเที่ยว	80	0	0	41	28	55	48	4	4	80	100.00
หลักสูตรบริหารธุรกิจบัณฑิต สาขาวิชาการจัดการ ธุรกิจ	80	2	2	54	35	46	42	2	2	81	101.25
หลักสูตรบริหารธุรกิจบัณฑิต สาขาวิชาคอมพิวเตอร์ ธุรกิจ	60	0	0	46	37	27	25	0	0	62	103.33
หลักสูตรบริหารธุรกิจบัณฑิต สาขาวิชาการเงินและการ ธนาคาร	80	3	1	54	36	45	41	2	2	80	100.00
หลักสูตรบัญชีบัณฑิต	100	4	1	60	35	76	73	0	0	109	109.00
หลักสูตรเศรษฐศาสตรบัณฑิต	60	0	0	46	27	33	30	3	3	60	100.00
รวม	630	12	7	426	293	358	328	16	16	644	102.22
คณะศึกษาศาสตร์											
หลักสูตรการศึกษาบัณฑิต สาขาวิชาคอมพิวเตอร์ (หลักสูตร 5 ปี)	30	0	0	25	18	1	1	1	1	20	66.67
หลักสูตรการศึกษาบัณฑิต สาขาวิชาฟิสิกส์ (หลักสูตร 5 ปี)	30	0	0	7	4	28	26	0	0	30	100.00



คณะ/หลักสูตร/สาขาวิชา	เป้าหมาย	โครงการพิเศษต่างๆ		ระบบปรับตรง (โควตา)		ระบบกลาง (Admissions)		ระบบปรับตรง (รอบ 2)		รวมจำนวน	คิดเป็น
	100%	ผ่าน สัมภาษณ์	รายงาน ตัว	ผ่าน สัมภาษณ์	รายงาน ตัว	ผ่าน สัมภาษณ์	รายงาน ตัว	ผ่าน สัมภาษณ์	รายงาน ตัว	ผู้มา รายงานตัว	ร้อยละ
หลักสูตรการศึกษาระดับบัณฑิต สาขาวิชาเคมี (หลักสูตร 5 ปี)	30	1	1	9	7	17	16	4	4	28	93.33
หลักสูตรการศึกษาระดับบัณฑิต สาขาวิชาชีววิทยา (หลักสูตร 5 ปี)	30	2	2	10	9	20	19	0	0	30	100.00
หลักสูตรการศึกษาระดับบัณฑิต สาขาวิชาคณิตศาสตร์ (หลักสูตร 5 ปี)	30	4	3	19	12	18	17	0	0	32	106.67
หลักสูตรการศึกษาระดับบัณฑิต สาขาวิชาภาษาไทย (หลักสูตร 5 ปี)	30	4	4	21	19	6	5	1	1	29	96.67
คณะศึกษาศาสตร์ (ต่อ)											
หลักสูตรการศึกษาระดับบัณฑิต สาขาวิชาภาษาอังกฤษ (หลักสูตร 5 ปี)	30	2	2	18	12	15	12	4	4	30	100.00
หลักสูตรการศึกษาระดับบัณฑิต สาขาวิชาพลศึกษาและวิทยาศาสตร์การออกกำลังกาย (หลักสูตร 5 ปี)	30	19	14	9	4	5	5	7	7	30	100.00
หลักสูตรศิลปศาสตรบัณฑิต สาขาวิชาเทคโนโลยีและสื่อสารการศึกษา (หลักสูตร 4 ปี)	40	0	0	17	10	26	21	7	6	37	92.50
รวม	280	32	26	135	95	136	122	24	23	266	95.00
คณะสังคมศาสตร์											
หลักสูตรรัฐศาสตรบัณฑิต	60	3	2	37	28	31	28	1	1	59	98.33
หลักสูตรวิทยาศาสตรบัณฑิต สาขาวิชาจิตวิทยา	50	0	0	26	19	35	31	0	0	50	100.00
หลักสูตรศิลปศาสตรบัณฑิต สาขาวิชาประวัติศาสตร์	180	0	0	113	77	85	75	26	24	176	97.78
หลักสูตรศิลปศาสตรบัณฑิต สาขาวิชาพัฒนาสังคม	80	0	0	55	39	31	27	14	14	80	100.00
รวม	370	3	2	231	163	182	161	41	39	365	98.65

คณะ/หลักสูตร/สาขาวิชา	เป้าหมาย	โครงการพิเศษต่างๆ		ระบบรับตรง (โควตา)		ระบบกลาง (Admissions)		ระบบรับตรง (รอบ 2)		รวมจำนวน	คิดเป็น
	100%	ผ่าน สัมภาษณ์	รายงาน ตัว	ผ่าน สัมภาษณ์	รายงาน ตัว	ผ่าน สัมภาษณ์	รายงาน ตัว	ผ่าน สัมภาษณ์	รายงาน ตัว	ผู้มา รายงานตัว	ร้อยละ
คณะวิทยาลัยนานาชาติ											
หลักสูตรศิลปศาสตรบัณฑิต สาขาวิชาภาษาอังกฤษเพื่อการสื่อสารธุรกิจ (หลักสูตรนานาชาติ)	40	6	5	26	19	18	17	0	0	41	102.50
หลักสูตรบริหารธุรกิจบัณฑิต สาขาวิชาการจัดการธุรกิจท่องเที่ยว (หลักสูตรนานาชาติ)	40	14	13	18	12	24	20	0	0	45	112.50
หลักสูตรบริหารธุรกิจบัณฑิต สาขาวิชาการจัดการทรัพยากรมนุษย์ (หลักสูตรนานาชาติ)	40	3	1	4	2	23	19	12	9	31	77.50
หลักสูตรบริหารธุรกิจบัณฑิต สาขาวิชาการจัดการธุรกิจระหว่างประเทศ (หลักสูตรนานาชาติ)	40	3	2	30	16	25	21	2	2	41	102.50
รวม	160	26	21	78	49	90	77	14	11	158	98.75
รวมทั้งสิ้น	4,680	261	200	2,758	1,998	2,473	2,279	377	355	4,832	103.25

สรุปจำนวนผู้ที่มีสมัคร-ผู้ผ่านการคัดเลือก และผู้มารายงานตัวเพื่อเข้าศึกษา
ระดับบัณฑิตศึกษา และระดับประกาศนียบัตรบัณฑิตชั้นสูง ประจำปีภาคเรียนที่ 1 ปีการศึกษา 2560

คณะ	ระดับปริญญาโท					ระดับปริญญาเอก					รวม ป.โท-เอก(ผ่านการคัดเลือก)	รวม ป.โท-เอก(ที่มารายงานตัว)	
	จำนวนรับ (ป.โท)	ป.โทที่สมัคร	ผ่านคัดเลือก	ป.โทมารายงานตัว	ร้อยละมารายงานตัว	จำนวนรับ ป.เอก	ป.เอกที่สมัคร	ผ่านคัดเลือก	ป.เอกมารายงานตัว	ร้อยละมารายงานตัว			
กลุ่มวิทยาศาสตร์และเทคโนโลยี													
คณะเกษตรศาสตร์ ทรัพยากรธรรมชาติและสิ่งแวดล้อม	79	26	25	23	92.00	40	7	5	4	80.00	30	27	
คณะวิทยาศาสตร์	111	40	40	33	82.50	85	20	19	17	89.47	59	50	
คณะวิศวกรรมศาสตร์	103	38	34	25	73.53	50	15	15	14	93.33	49	39	
คณะสถาปัตยกรรมศาสตร์	13	3	3	2	66.67	17	4	4	2	50.00	7	4	
วิทยาลัยพลังงานทดแทน	5	2	2	0	0.00	15	3	3	2	66.67	5	2	
วิทยาลัยเพื่อการค้นคว้าระดับรากฐาน	10	2	2	2	100.00	5	1	1	1	100.00	3	3	
วิทยาลัยเพื่อการค้นคว้าระดับรากฐาน (ป.บัณฑิต)	15	0	0	0	-	0	0	0	0	-	0	0	
วิทยาลัยโลจิสติกส์และซัพพลายเชน	15	5	5	5	100.00	5	1	1	1	100.00	6	6	
รวม	351	116	111	90	81.08	217	51	48	41	85.42	159	131	
กลุ่มวิทยาศาสตร์สุขภาพ													
คณะแพทยศาสตร์	10	0	0	0	-	0	0	0	0	-	0	0	
คณะทันตแพทยศาสตร์	6	5	4	4	100.00						4	4	
คณะเภสัชศาสตร์	65	28	26	15	57.69	10	6	5	0	0.00	31	15	



คณะ	ระดับปริญญาโท					ระดับปริญญาเอก					รวม ป.โท-เอก(ผ่านการคัดเลือก)	รวม ป.โท-เอก (ที่มีรายงานตัว)
	จำนวนรับ (ป.โท)	ป.โทที่สมัคร	ผ่านคัดเลือก	ป.โทมารายงานตัว	ร้อยละมารายงานตัว	จำนวนรับ ป.เอก	ป.เอกที่สมัคร	ผ่านคัดเลือก	ป.เอกมารายงานตัว	ร้อยละมารายงานตัว		
คณะพยาบาลศาสตร์	75	24	22	17							22	17
คณะวิทยาศาสตร์การแพทย์	63	14	14	13	92.86	72	4	4	2	50.00	18	15
คณะสหเวชศาสตร์	39	25	19	17	89.47	9	3	3	3	100.00	22	20
คณะสาธารณสุขศาสตร์	40	34	34	31	91.18	20	21	19	17	89.47	53	48
วิทยาลัยการจัดการระบบสุขภาพ	10	0				5	1	0	0	0.00	0	0
รวม	308	130	119	97	81.51	116	35	31	22	70.97	150	119
กลุ่มสังคมศาสตร์												
คณะบริหารธุรกิจ เศรษฐศาสตร์และการสื่อสาร	147	73	73	60	82.19	30	15	15	13	86.67	88	73
คณะมนุษยศาสตร์	30	22	16	12	75.00	15	4	4	3	75.00	20	15
คณะศึกษาศาสตร์	88	37	36	26	72.22	72	50	46	26	56.52	82	52
คณะสังคมศาสตร์	31	17	16	14	87.50	28	8	8	6	75.00	24	20
วิทยาลัยประชาคมอาเซียนศึกษา												
รวม	296	149	141	112	79.43	145	77	73	48	65.75	214	160
รวมทั้งสิ้น	955	395	371	299	80.59	478	163	152	111	73.03	523	410

รายงานผลการรับสมัครคัดเลือก-การรายงานตัวบุคคลเพื่อเข้าศึกษา ในมหาวิทยาลัยนเรศวร ระดับบัณฑิตศึกษา
 โครงการครู-อาจารย์ประจำการ (แผน ข แบบ 3 ภาคการศึกษา จัดการศึกษาวันเสาร์-อาทิตย์)
 ประจำปีการศึกษา 2560

รหัสสาขา	หลักสูตร/สาขาวิชา	คณะ	จำนวนรับ	จำนวนสมัคร	ผ่านคัดเลือก	มา รายงานตัว	ไม่มารายงาน ตัว	ร้อยละของผู้ ที่มารายงาน ตัว
2118	กศ.ม.(หลักสูตรและการสอน)	คณะศึกษาศาสตร์	20	33	33	19	14	57.58
2153	กศ.ม.(เทคโนโลยีและสื่อสารการศึกษา)	คณะศึกษาศาสตร์	30	18	17	11	6	64.71
2155	กศ.ม.(วิจัยและประเมินผลการศึกษา)	คณะศึกษาศาสตร์	20	24	24	15	9	62.50
2157	กศ.ม.(วิทยาศาสตร์ศึกษา)	คณะศึกษาศาสตร์	20	14	14	14	0	100.00
2160	กศ.ม.(คณิตศาสตร์ศึกษา)	คณะศึกษาศาสตร์	20	12	12	9	3	75.00
รวมทั้งสิ้น			110	101	100	68	32	68.00

สรุปจำนวนผู้ผ่านการคัดเลือก และผู้มารายงานตัวเพื่อเข้าศึกษา
ระดับบัณฑิตศึกษา ของนิสิตต่างชาติ ประจำภาคเรียนที่ 1 ปีการศึกษา 2560

คณะ	ป.โทที่สมัคร	ผ่าน คัดเลือก	ป.โท มารายงานตัว	ป.เอก ที่สมัคร	ผ่านคัดเลือก	ป.เอกมา รายงานตัว	รวมป.โท-เอก (ผ่าน)	รวมโท-เอก (มารายงานตัว)
กลุ่มวิทยาศาสตร์และเทคโนโลยี								
คณะเกษตรศาสตร์ ทรัพยากรธรรมชาติและ สิ่งแวดล้อม		1						
คณะวิทยาศาสตร์								
คณะวิศวกรรมศาสตร์					3			
คณะสถาปัตยกรรมศาสตร์		1						
วิทยาลัยพลังงานทดแทน								
วิทยาลัยเพื่อการค้นคว้าระดับรากฐาน								
วิทยาลัยเพื่อการค้นคว้าระดับรากฐาน (ป.บัณฑิต)								
วิทยาลัยโลจิสติกส์และซัพพลายเชน								
รวม		2	0		3	0	5	0
กลุ่มวิทยาศาสตร์สุขภาพ								
คณะแพทยศาสตร์								
คณะทันตแพทยศาสตร์								
คณะเภสัชศาสตร์								
คณะพยาบาลศาสตร์								
คณะวิทยาศาสตร์การแพทย์								



คณะ	ป.โทที่สมัคร	ผ่าน คัดเลือก	ป.โท มารายงานตัว	ป.เอก ที่สมัคร	ผ่านคัดเลือก	ป.เอกมา รายงานตัว	รวมป.โท-เอก (ผ่าน)	รวมโท-เอก (มารายงานตัว)
คณะสหเวชศาสตร์								
คณะสาธารณสุขศาสตร์					1			
วิทยาลัยการจัดการระบบสุขภาพ								
รวม		0	0		1	0	1	0
กลุ่มสังคมศาสตร์								
คณะบริหารธุรกิจ เศรษฐศาสตร์และการ สื่อสาร		1						
คณะมนุษยศาสตร์								
คณะศึกษาศาสตร์		4	1		3			
คณะสังคมศาสตร์								
วิทยาลัยประชาคมอาเซียนศึกษา								
รวม		5	1		3	0	8	1
รวมทั้งสิ้น		7	1		7	0	14	1

เอกสารประกอบการฝึกที่ 1.2



รายงานประจำปี กองบริการการศึกษา มหาวิทยาลัยนเรศวร
ปีงบประมาณ 2560

เอกสารประกอบภารกิจที่ 1.2
สถิติการให้บริการระบบลงทะเบียนออนไลน์สำหรับนิสิต ปีการศึกษา 2559 – 2560

คณะ	ปีการศึกษา	ภาคการศึกษา	จำนวนนิสิต
คณะทันตแพทยศาสตร์	2559	1	430
	2559	2	299
	2559	3	11
	2560	1	394
คณะนิติศาสตร์	2559	1	904
	2559	2	842
	2559	3	63
	2560	1	894
คณะบริหารธุรกิจ เศรษฐศาสตร์และการสื่อสาร	2559	1	2,717
	2559	2	2,610
	2559	3	345
	2560	1	2,542
คณะพยาบาลศาสตร์	2559	1	481
	2559	2	463
	2559	3	300
	2560	1	495
คณะมนุษยศาสตร์	2559	1	1,325
	2559	2	1,245
	2559	3	298
	2560	1	1,309
คณะวิทยาศาสตร์	2559	1	2,296
	2559	2	2,177
	2559	3	630
	2560	1	2,186
คณะวิทยาศาสตร์การแพทย์	2559	1	855
	2559	2	793
	2559	3	263
	2560	1	832

คณะ	ปีการศึกษา	ภาคการศึกษา	จำนวนนิสิต
คณะวิศวกรรมศาสตร์	2559	1	2,180
	2559	2	2,066
	2559	3	1,201
	2560	1	2,174
คณะศึกษาศาสตร์	2559	1	1,427
	2559	2	1,385
	2559	3	380
	2560	1	1,444
คณะสถาปัตยกรรมศาสตร์	2559	1	815
	2559	2	798
	2559	3	313
	2560	1	792
คณะสหเวชศาสตร์	2559	1	1,074
	2559	2	1,045
	2559	3	208
	2560	1	1,102
คณะสังคมศาสตร์	2559	1	1,588
	2559	2	1,448
	2559	3	257
	2560	1	1,403
คณะสาธารณสุขศาสตร์	2559	1	964
	2559	2	902
	2559	3	397
	2560	1	752
คณะเกษตรศาสตร์ ทรัพยากรธรรมชาติและสิ่งแวดล้อม	2559	1	1,269
	2559	2	1,226
	2559	3	481
	2560	1	1,227

คณะ	ปีการศึกษา	ภาคการศึกษา	จำนวนนิสิต
คณะเภสัชศาสตร์	2559	1	741
	2559	2	717
	2559	3	76
	2560	1	724
คณะแพทยศาสตร์	2559	1	969
	2559	2	630
	2559	3	22
	2560	1	970
บัณฑิตวิทยาลัย	2559	1	3,938
	2559	2	3,307
	2559	3	1,608
	2560	1	2,647
วิทยาลัยนานาชาติ	2559	1	569
	2559	2	513
	2559	3	100
	2560	1	494
รวม			76,342

เอกสารประกอบการกิจกรรมที่ 1.3



รายงานประจำปี กองบริการการศึกษา มหาวิทยาลัยนเรศวร
ปีงบประมาณ 2560

เอกสารประกอบภารกิจที่ 1.3

สถิติการให้บริการด้านงานทะเบียนและประมวลผล ประจำปีงบประมาณ 2560 (ตุลาคม 2559 - 31 สิงหาคม 2560)

ที่	ประเภทของเรื่องที่ให้บริการ	เดือน										รวม	
		ตุลาคม 59	พฤศจิกายน 59	ธันวาคม 59	มกราคม 60	กุมภาพันธ์ 60	มีนาคม 60	เมษายน 60	พฤษภาคม 60	มิถุนายน 60	กรกฎาคม 60		สิงหาคม 60
1	เพิกถอนติด w ภาคต้น หลังกำหนด								1	1		2	4
2	เพิกถอนติด w ภาคปลาย หลังกำหนด							1	1				2
3	เพิกถอนติด W (ได้รับการอนุมัติให้เทียบโอนรายวิชา)				9		2	1	2				14
4	จดหมายตีกลับ		22	1	1	2		3	2	5	21	4	61
5	บันทึกข้อความ	4	3	13	15	30	5	12	25	21	6	23	157
6	คำสั่งลงโทษทางวินัย											1	1
7	Transcript-ก่อนสำเร็จ	257	240	133	367	114	267	155	556	137	110	229	2,565
8	Transcript ไทย	37	38	31	277	33	101	170	101	119	48	104	1,059
9	Transcript-หลังสำเร็จ	103	65	132	556	348	163	290	1,162	983	309	444	4,555
10	คำร้องขอใบรับรอง ไทย	63	96	112	161	182	222	178	816	133	119	278	2,360
11	คำร้องขอใบรับรอง อังกฤษ	103	87	27	48	29	36	48	53	20	12	25	488
12	แบบฟอร์มหนังสือรับรองนิสิต	4	3	2	7	7	7	6	21	11	12	36	116
13	หนังสือแปลปริญญาบัตร	6	10	13	16	8	25	14	19	9	12	23	155
14	ใบแทนรับรองคุณวุฒิ	6	6	6	2	6	16	9	4	3	7	8	73
15	ใบรับรอง แบบเร่งด่วน	45	37	77	88	70	145	109	360	79	35	117	1,162
16	หนังสือแปลใบรับรองคุณวุฒิ	6	16	12	15	8	20	12	13	17	19	20	158

ที่	ประเภทของเรื่องที่ให้บริการ	เดือน										รวม	
		ตุลาคม 59	พฤศจิกายน 59	ธันวาคม 59	มกราคม 60	กุมภาพันธ์ 60	มีนาคม 60	เมษายน 60	พฤษภาคม 60	มิถุนายน 60	กรกฎาคม 60		สิงหาคม 60
17	Transcript แบบด่วน	98	77	111	166	75	422	117	266	219	83	127	1,761
18	จัดส่งใบรับรองคุณวุฒิ	40	16	20	42	44	252	32	90	600	157	146	1,439
19	ขอส่งผลการสอบวิทยานิพนธ์ และขออนุมัติสำเร็จการศึกษา	7	7	18	5	11	12	11	83	20	53	118	345
20	ขออนุมัติสำเร็จการศึกษา	16	11	6	21	13	11	14	124	28	13	60	317
21	ขอส่งผลการสอบวิทยานิพนธ์ แต่ยังไม่สามารถสำเร็จการศึกษาได้	8	3	4	8	11	6	8	17	11	12	37	125
22	ใบรับรองคุณวุฒิ	5	9	5	84	19	5	12	317	1,243	167	266	2,132
23	จัดส่งเหรียญเรียนดีตลอดหลักสูตร												0
24	คำร้องทั่วไป	3	6	23	15	14	5	8	22	45	2	51	194
25	ขอให้คำนวณผลการเรียนรายวิชาที่ไม่เกี่ยวข้อง				1								1
26	ขอไม่คำนวณรายวิชาที่ไม่เกี่ยวข้องเนื่องจากย้ายคณะ/สาขาวิชา		6	10	14	2	1			1	3	11	48
27	ขอตรวจสอบคุณวุฒิ	292	284	149	200	237	519	139	189	191	185	162	2,547
28	ขอตรวจสอบสถานภาพการเป็นนิสิต		12	1	5	4	2			3		2	29
29	คำร้องขอเงินคืนเนื่องจากพ้นสภาพนิสิต	1			1	1	2			3			8
30	คำร้องขอเงินคืนกรณีพิเศษ		1		6	6	1		2	3		8	27
31	ขอกลับเข้าศึกษาโดยไม่ผ่านการสอบคัดเลือก		1	1	1			2	3	5	15	18	46
32	ขอย้ายคณะและย้ายสาขาวิชา			1	5			2		13	22	23	66
33	ขอย้ายสาขาวิชา		2	6	7	1		1	9	28	25	18	97

ที่	ประเภทของเรื่องที่ได้รับบริการ	เดือน										รวม	
		ตุลาคม 59	พฤศจิกายน 59	ธันวาคม 59	มกราคม 60	กุมภาพันธ์ 60	มีนาคม 60	เมษายน 60	พฤษภาคม 60	มิถุนายน 60	กรกฎาคม 60		สิงหาคม 60
34	ขอรายงานตัวเข้าศึกษาต่อล่าช้า				1			1			1	2	5
35	คำร้องขอฝากส่งใบรับรองคุณวุฒิ										2	2	
36	ขอขยายเวลาศึกษาต่อ	1		2				1	1	2	3	10	
37	ขอหนังสือส่งตัวกลับต้นสังกัด		1		2				4		4	11	
38	ขอแก้ไขผลการเรียน				7	11	5			1	5	9	38
39	ขอส่งหนังสือส่งตัวมาศึกษาจากต้นสังกัด		1				1			1		1	4
40	ขอเทียบโอนรายวิชา	5	9	3	31	6	2		9	2	3	77	147
41	ขอเทียบรายวิชา	10		15	26	11	6	4	11	6	9	17	115
42	ขอโอนย้ายมหาวิทยาลัย						1		2				3
43	ขอส่งผลสอบภาษาอังกฤษ	80	42	59	76	72	63	50	195	40	36	50	763
44	ขอเลื่อนรับปริญญาบัตร	3	5	3			6	2	3	5	9	1	37
45	ขอย้ายแผนการเรียน, ภาคการศึกษา, หลักสูตร		8	21	2	14		1				7	53
46	ลาออก-ภาคต้น	17	21	10	1			23	3	12	30	48	165
47	ลาออก-ภาคปลาย			4	47	17	17		22	5			112
48	ลาออก-ภาคฤดูร้อน									22	17	3	42
49	ลาพัก-ภาคต้น	6	23						1	2	2	8	42
50	ลาพัก-ภาคปลาย			3	9	10	6	19	10		1		58
51	ลาพัก-ภาคฤดูร้อน									3	1		4



ที่	ประเภทของเรื่องที่ได้รับบริการ	เดือน										รวม	
		ตุลาคม 59	พฤศจิกายน 59	ธันวาคม 59	มกราคม 60	กุมภาพันธ์ 60	มีนาคม 60	เมษายน 60	พฤษภาคม 60	มิถุนายน 60	กรกฎาคม 60		สิงหาคม 60
52	ลงทะเบียนมากกว่าเกณฑ์		2	31	73		1		13	6	11	141	278
53	ขอลงทะเบียนไม่เป็นไปตามแผนการเรียน											14	14
54	ขอลงทะเบียนเรียนควบคู่กับรายวิชาอื่น		1	1	8	3							13
55	ขอลงทะเบียนเรียนซ้ำ										1		1
56	ขอลงทะเบียนเรียนล่าช้า หลังปรับ 5 สัปดาห์	6	7	4								2	19
57	ขอลงทะเบียนเรียนร่วมกับภาคปกติ											1	1
58	ขอเปลี่ยนแปลงการลงทะเบียน				4	2		1	1	1			9
59	ขอผ่อนผันการชำระค่าธรรมเนียมการศึกษา	1	1		16	3	2		1	3	4	29	60
60	ขอลงทะเบียนเพิ่มโดยชำระค่าปรับ	1		1	135	178	5	9	11	165	1	30	536
61	ขอยกเลิกการลงทะเบียนเรียนเปลี่ยนเป็นรักษาสุขภาพนิสิต									2			2
62	ขอยกเลิกการรักษาสุขภาพและขอลงทะเบียนเรียน						1		1	2		3	7
63	ขอลงทะเบียนเรียนข้ามสถาบัน	7			3				1	1			12
64	ขอยกเลิกการลงทะเบียนเรียนเนื่องจากสำเร็จการศึกษา								2			1	3
65	ขอยกเลิกการลงทะเบียนเรียน/รักษาสุขภาพ					2			1	4			7
66	ขอเปลี่ยนชื่อ	2	4	1	10	2	1	2	2	5	5	16	50

ที่	ประเภทของเรื่องที่ได้รับบริการ	เดือน											รวม
		ตุลาคม 59	พฤศจิกายน 59	ธันวาคม 59	มกราคม 60	กุมภาพันธ์ 60	มีนาคม 60	เมษายน 60	พฤษภาคม 60	มิถุนายน 60	กรกฎาคม 60	สิงหาคม 60	
67	ขอเปลี่ยนนามสกุล	1	3	1	6		1		1	4	1	9	27
68	ขอเปลี่ยนชื่อ-นามสกุล	2	1	1	1	2	1	6	2	3	3	8	30
69	ขอเปลี่ยนยศ		1		1	2	1	1	3				9
70	ขอเปลี่ยนคำนำหน้าชื่อ				1			1	1	1			4
71	ขอคืนสภาพและรักษาสภาพเทอมต้น	38	21	21	11	2			1			7	101
72	ขอคืนสภาพและรักษาสภาพเทอมปลาย			8	37	73	36	13	12	16	1	6	202
73	ขอคืนสภาพและรักษาสภาพเทอมฤดูร้อน							13	20	140	13	9	195
74	ขอคืนสภาพและขอลงทะเบียนเรียนล่าช้า	4		3	60	257	57	15	21	203	12	5	637
75	ขอยื่นจบช้ากว่ากำหนด	13	5	4	13	75	30	20	46	38	63	28	335
76	ขอเข้ารับปริญญากรณีพิเศษ	24	4						25	84	40		177
77	จัดส่งใบปริญญาบัตร			1	145		1					1	148
78	ขอให้ขานคำนำหน้าชื่อในวันรับปริญญาบัตร	22	12							2	5		41
รวมทั้งสิ้น		1,347	1,230	1,111	2,869	2,017	2,491	1,536	4,684	4,732	1,728	2,896	26,641

เอกสารประกอบภารกิจที่ 1.6



รายงานประจำปี กองบริการการศึกษา มหาวิทยาลัยนเรศวร
ปีงบประมาณ 2560

เอกสารประกอบภารกิจที่ 1.6

สรุปรายงานจำนวนนักเรียน/ผู้สมัคร/ผ่านข้อเขียน/ผ่านสัมภาษณ์/รายงานตัว
การคัดเลือกนักเรียนเพื่อเข้าศึกษาในมหาวิทยาลัยนเรศวร ระดับปริญญาตรี ระบบรับตรง (โควตา)
ประจำปีการศึกษา 2559

ลำดับที่	จังหวัด	จำนวนคน					คิดเป็นร้อยละ
		นักเรียน	ผู้สมัคร	ผ่านข้อเขียน	ผ่านสัมภาษณ์	รายงานตัว	
ภาคเหนือตอนล่าง							
1	กำแพงเพชร	4,743	1,572	346	211	171	49.42
2	ตาก	3,262	995	188	114	85	45.21
3	นครสวรรค์	5,724	2,340	497	299	219	44.06
4	พิจิตร	3,278	1,255	193	149	116	60.10
5	พิษณุโลก	5,563	2,534	584	398	327	55.99
6	เพชรบูรณ์	6,089	1,838	309	192	139	44.98
7	สุโขทัย	3,496	1,380	322	193	163	50.62
8	อุตรดิตถ์	2,609	1,103	248	134	107	43.15
9	อุทัยธานี	1,971	671	137	92	69	50.36
	รวม	36,735	13,688	2,824	1,782	1,396	49.43
ภาคเหนือตอนบน							
1	เชียงราย	7,587	1,036	179	61	45	25.14
2	เชียงใหม่	10,832	1,307	232	64	39	16.81
3	น่าน	3,442	1,161	195	115	75	38.46
4	แพร่	3,087	1,177	277	132	109	39.35
5	ลำปาง	4,430	1,066	223	108	74	33.18
6	ลำพูน	2,523	496	76	23	20	26.32
7	พะเยา	3,363	782	140	54	48	34.29
8	แม่ฮ่องสอน	1,404	140	18	8	8	44.44
	รวม	36,668	7,165	1,340	565	418	31.19
	รวมทั้งสิ้น	73,403	20,853	4,164	2,347	1,814	43.56

เอกสารประกอบการทักที่ 1.7



รายงานประจำปี กองบริการการศึกษา มหาวิทยาลัยนเรศวร
ปีงบประมาณ 2560

เอกสารประกอบภารกิจที่ 1.7
สถิติการให้บริการระบบประเมินคุณภาพการจัดการเรียนการสอนและสิ่งสนับสนุนการเรียนรู้ออนไลน์
ประจำปีการศึกษา 2559

คณะ	ปีการศึกษา	ภาคการศึกษา	จำนวนรายวิชาที่เปิดสอน	จำนวนนิสิตที่ลงทะเบียน
กองการศึกษาทั่วไป	2559	1	31	14,908
	2559	2	32	10,918
	2559	3	16	607
คณะทันตแพทยศาสตร์	2559	1	81	2,029
	2559	2	63	1,526
คณะนิติศาสตร์	2559	1	21	280
	2559	2	20	328
คณะบริหารธุรกิจ เศรษฐศาสตร์และการสื่อสาร	2559	1	158	5,927
	2559	2	134	3,489
	2559	3	8	8
คณะพยาบาลศาสตร์	2559	1	21	1,432
	2559	2	17	823
	2559	3	5	467
คณะมนุษยศาสตร์	2559	1	254	4,664
	2559	2	224	4,692
	2559	3	17	28
คณะวิทยาศาสตร์	2559	1	215	8,899
	2559	2	210	7,308
	2559	3	16	235
คณะวิทยาศาสตร์การแพทย์	2559	1	64	1,567
	2559	2	51	1,419
	2559	3	4	7
คณะวิศวกรรมศาสตร์	2559	1	143	3,438
	2559	2	134	1,794
	2559	3	10	21

คณะ	ปีการศึกษา	ภาคการศึกษา	จำนวนรายวิชาที่เปิดสอน	จำนวนนิสิตที่ลงทะเบียน
คณะศึกษาศาสตร์	2559	1	101	3,135
	2559	2	115	2,311
	2559	3	8	41
คณะสถาปัตยกรรมศาสตร์	2559	1	106	1,751
	2559	2	106	1,357
	2559	3	4	13
คณะสหเวชศาสตร์	2559	1	95	2,019
	2559	2	78	1,972
	2559	3	2	2
คณะสังคมศาสตร์	2559	1	72	1,256
	2559	2	74	876
	2559	3	4	6
คณะสาธารณสุขศาสตร์	2559	1	72	2,275
	2559	2	67	1,877
	2559	3	15	126
คณะเกษตรศาสตร์ ทรัพยากรธรรมชาติและสิ่งแวดล้อม	2559	1	164	2,920
	2559	2	126	1,892
	2559	3	3	4
คณะเภสัชศาสตร์	2559	1	29	149
	2559	2	30	238
	2559	3	2	2
คณะแพทยศาสตร์	2559	1	13	195
	2559	2	4	366
มหาวิทยาลัยนเรศวร	2559	1	3	1,916
	2559	2	3	2,740
	2559	3	1	4
วิทยาลัยนานาชาติ	2559	1	2	11
	2559	2	3	3
	2559	3	1	1

คณะ	ปีการศึกษา	ภาคการศึกษา	จำนวนรายวิชาที่เปิดสอน	จำนวนนิสิตที่ลงทะเบียน
วิทยาลัยพลังงานทดแทน	2559	1	14	59
	2559	2	8	23
วิทยาลัยเพื่อการค้นคว้าระดับรากฐาน	2559	2	1	1
วิทยาลัยโลจิสติกส์และซัพพลายเชน	2559	2	1	1
รวม				106,356

เอกสารประกอบภารกิจที่ 1.8



รายงานประจำปี กองบริการการศึกษา มหาวิทยาลัยนเรศวร
ปีงบประมาณ 2560

เอกสารประกอบภารกิจที่ 1.8
สถิติการให้บริการระบบประเมินอาจารย์ที่ปรึกษาออนไลน์ ประจำปีการศึกษา 2559

คณะ	ปีการศึกษา	ภาคการศึกษา	จำนวนอาจารย์ที่ปรึกษา	จำนวนนิสิต
คณะทันตแพทยศาสตร์	2559	1	40	207
	2559	2	43	222
	2559	3	3	3
คณะนิติศาสตร์	2559	1	10	39
	2559	2	17	36
	2559	3	13	19
คณะบริหารธุรกิจ เศรษฐศาสตร์และการสื่อสาร	2559	1	59	881
	2559	2	57	481
	2559	3	22	61
คณะพยาบาลศาสตร์	2559	1	28	102
	2559	2	35	100
	2559	3	12	15
คณะมนุษยศาสตร์	2559	1	80	451
	2559	2	82	530
	2559	3	34	86
คณะวิทยาศาสตร์	2559	1	112	551
	2559	2	110	429
	2559	3	48	65
คณะวิทยาศาสตร์การแพทย์	2559	1	59	154
	2559	2	47	122
	2559	3	7	9
คณะวิศวกรรมศาสตร์	2559	1	56	220
	2559	2	55	139
	2559	3	25	34
คณะศึกษาศาสตร์	2559	1	42	300
	2559	2	39	221
	2559	3	14	26

คณะ	ปีการศึกษา	ภาคการศึกษา	จำนวนอาจารย์ที่ปรึกษา	จำนวนนิสิต
คณะสถาปัตยกรรมศาสตร์	2559	1	41	278
	2559	2	37	194
	2559	3	25	44
คณะสหเวชศาสตร์	2559	1	63	336
	2559	2	58	369
	2559	3	9	13
คณะสังคมศาสตร์	2559	1	19	62
	2559	2	23	48
	2559	3	15	20
คณะสาธารณสุขศาสตร์	2559	1	38	543
	2559	2	38	504
	2559	3	19	37
คณะเกษตรศาสตร์ ทรัพยากรธรรมชาติและสิ่งแวดล้อม	2559	1	94	784
	2559	2	93	590
	2559	3	40	63
คณะเภสัชศาสตร์	2559	1	21	56
	2559	2	21	38
	2559	3	3	3
คณะแพทยศาสตร์	2559	1	28	31
	2559	2	11	12
	2559	3	2	2
วิทยาลัยนานาชาติ	2559	1	5	6
	2559	2	7	18
	2559	3	7	7
วิทยาลัยพลังงานทดแทน	2559	1	3	11
	2559	2	2	3
	2559	3	3	4
วิทยาลัยเพื่อการค้นคว้าระดับรากฐาน	2559	2	3	4
	2559	3	2	2
รวม			1,879	9,585

เอกสารประกอบการกิจกรรมที่ 1.9



รายงานประจำปี กองบริการการศึกษา มหาวิทยาลัยนเรศวร
ปีงบประมาณ 2560

เอกสารประกอบภารกิจที่ 1.9
สถิติการจัดส่งเอกสารเพื่อแจ้งข้อมูลข่าวสารงานทะเบียนนิติฯ ประจำปีงบประมาณ 2560

ที่	ข้อมูลข่าวสาร	ปีงบประมาณ 2560 (ต.ค.59 - ก.ย.60)
1	แจ้งผลการเรียนของนิติระดับปริญญาตรีถึงผู้ปกครอง	37,615
2	แจ้งกำหนดการวันเปิด-ปิดภาคเรียน ให้นักศึกษา ครู อาจารย์ประจำการ	87
3	แจ้งกำหนดการเข้ารับพระราชทานปริญญาบัตร ปีการศึกษา 2558 (9 ธ.ค. 59)	5,172
4	แจ้งกำหนดการเข้ารับพระราชทานปริญญาบัตร ปีการศึกษา 2559 (31 ก.ค. 60)	4,280
รวม		47,154

เอกสารประกอบภารกิจที่ 1.1



รายงานประจำปี กองบริการการศึกษา มหาวิทยาลัยนเรศวร
ปีงบประมาณ 2560

เอกสารประกอบการกิจที่ 1.10
 รายงานจำนวนและร้อยละของนิสิตที่กู้ยืมเงินกองทุนเงินให้กู้ยืมเพื่อการศึกษา (กยศ./กรอ.)
 ปีการศึกษา 2559

จำนวนนิสิต	จำนวนผู้กู้ (คน)	คิดเป็นร้อยละของนิสิต ระดับปริญญาตรี ทั้งหมดวิทยาลัย
จำนวนนิสิตระดับปริญญาตรีมหาวิทยาลัยนเรศวร	18,706	100.00
จำนวนผู้กู้ยืมเงิน กยศ.	5,607	29.97
จำนวนผู้กู้ยืมเงิน กรอ.	216	1.15

จำนวนและร้อยละของนิสิตมหาวิทยาลัยนเรศวรที่กู้ยืมเงินกองทุนเงินให้กู้ยืมเพื่อการศึกษา (กยศ.)
ปีการศึกษา 2559 แยกรายคณะ

คณะ	จำนวนผู้กู้ กยศ.	ร้อยละ
คณะวิทยาศาสตร์	921	16.43
คณะบริหารธุรกิจ เศรษฐศาสตร์และการสื่อสาร	622	11.09
คณะวิศวกรรมศาสตร์	586	10.45
คณะเกษตรศาสตร์ทรัพยากรธรรมชาติและสิ่งแวดล้อม	507	9.04
คณะศึกษาศาสตร์	467	8.33
คณะวิทยาศาสตร์การแพทย์	368	6.56
คณะมนุษยศาสตร์	367	6.55
คณะสังคมศาสตร์	309	5.51
คณะสหเวชศาสตร์	288	5.14
คณะสาธารณสุขศาสตร์	276	4.92
คณะสถาปัตยกรรมศาสตร์	221	3.94
คณะนิติศาสตร์	197	3.51
คณะพยาบาลศาสตร์	195	3.48
คณะเกษตรศาสตร์	118	2.10
วิทยาลัยนานาชาติ	55	0.98
คณะทันตแพทยศาสตร์	40	0.71
คณะแพทยศาสตร์	30	0.54
รวมทั้งสิ้น	5,607	100.00

จำนวนและร้อยละของนิสิตมหาวิทยาลัยนเรศวรที่กู้ยืมเงินกองทุนเงินให้กู้ยืมเพื่อการศึกษา (กรอ.)
ปีการศึกษา 2559 (แยกรายคณะ)

คณะ	จำนวนผู้กู้ กรอ.	คิดเป็นร้อยละของ ผู้กู้ กรอ. ทั้งมหาวิทยาลัย
คณะเภสัชศาสตร์	39	18.06
คณะวิศวกรรมศาสตร์	31	14.35
คณะศึกษาศาสตร์	19	8.79
คณะวิทยาศาสตร์	18	8.33
คณะสหเวชศาสตร์	17	7.87
คณะบริหารธุรกิจ เศรษฐศาสตร์และการสื่อสาร	17	7.87
คณะเกษตรศาสตร์ ทรัพยากรธรรมชาติและสิ่งแวดล้อม	14	6.48
คณะมนุษยศาสตร์	14	6.48
คณะสถาปัตยกรรมศาสตร์	13	6.02
คณะทันตแพทยศาสตร์	11	5.09
คณะแพทยศาสตร์	9	4.17
คณะวิทยาศาสตร์การแพทย์	7	3.24
คณะสาธารณสุขศาสตร์	4	1.85
วิทยาลัยนานาชาติ	2	0.93
คณะพยาบาลศาสตร์	1	0.46
คณะนิติศาสตร์	0	0.00
คณะสังคมศาสตร์	0	0.00
รวมทั้งสิ้น	216	100

**สรุปกิจกรรม/โครงการ
ประจำปีการศึกษา 2559**

ที่	กิจกรรม/โครงการ	วันที่	สถานที่	จำนวนผู้เข้าร่วม	ผลการดำเนินงาน
1	จัดประชุมคณะกรรมการดำเนินงานกองทุนเงินให้กู้ยืมเพื่อการศึกษา(กยศ.) และกองทุนเงินให้กู้ยืมเพื่อการศึกษาที่ผูกกับรายได้ในอนาคต (กรอ.)	26 พ.ค. 59 3 ต.ค. 59 10 พ.ย. 59	ห้องประชุม เสลา 1 สำนักงาน อธิการบดี	40 คน	จัดประชุมจำนวน 3 ครั้ง ดังนี้ 1/2559 วันที่ 26 พ.ค. 59 2/2559 วันที่ 3 ต.ค. 59 3/2559 วันที่ 10 พ.ย. 59
2	จัดทำแผนการดำเนินงานกองทุนเงินให้กู้ยืมเพื่อการศึกษา มหาวิทยาลัยนเรศวร ประจำปีการศึกษา 2559	23 -24 มิ.ย. 2559	Deer Resort จังหวัดพิษณุโลก	8 คน	ได้แผนการดำเนินงานกองทุนเงินให้กู้ยืมเพื่อการศึกษา มหาวิทยาลัยนเรศวร ประจำปีการศึกษา 2559
3	โครงการปฐมนิเทศนิสิตกองทุนเงินให้กู้ยืมเพื่อการศึกษา มหาวิทยาลัยนเรศวร ปีการศึกษา 2559	6 ส.ค. 2559	ห้อง พระราชทาน ปริญญาบัตร อาคาร อเนกประสงค์	1,915 คน	1. มีผู้เข้าร่วมโครงการเกินกว่าเป้าหมายที่ตั้งไว้ โดยตั้งเป้าหมายของผู้เข้าร่วมไว้ 1,800 คน และมีผู้เข้าร่วมทั้งสิ้น 1,915 คน 2. ผู้เข้าร่วมโครงการมีความเข้าใจในกระบวนการกู้ยืมเงินกองทุนเงินให้กู้ยืมเพื่อการศึกษา ในภาพรวมอยู่ในระดับดี (ค่าเฉลี่ย 4.20 จาก 5)
4	กิจกรรม “กยศ.รวมใจปันโลหิต ต่อชีวิตเพื่อนมนุษย์” เพื่อเฉลิมพระเกียรติพระบาทสมเด็จพระเจ้าอยู่หัว เสด็จขึ้นครองราชย์ครบ 70 ปี และสมเด็จพระนางเจ้าฯ พระบรมราชินีนาถ จะทรงเจริญพระชนมายุ 7 รอบ 84 พรรษา (รอบ2)	22 – 23 ก.ย. 2559	ณ อาคาร อเนกประสงค์ มหาวิทยาลัย นเรศวร	908 คน	1. มีนิสิต อาจารย์ และบุคลากรร่วมกิจกรรมจำนวน 908 คน 2. ได้รับโลหิตจำนวน 710 ยูนิต คิดเป็น 284,000 ซีซี

ที่	กิจกรรม/โครงการ	วันที่	สถานที่	จำนวนผู้เข้าร่วม	ผลการดำเนินงาน
5	โครงการปัจฉิมนิเทศนิสิต กองทุนเงินให้กู้ยืมเพื่อ การศึกษา ปีการศึกษา 2559	19 พ.ย. 2559	ห้อง QS 4401 ชั้น 4 อาคาร เฉลิมพระเกียรติ 72 พรรษา บรมราชินีนาถ มหาวิทยาลัย นเรศวร	1,006 คน	1. มีผู้เข้าร่วมโครงการเกิน กว่าเป้าหมายที่ตั้งไว้ โดย ตั้งเป้าหมายของผู้เข้าร่วม ไว้ 1,000 คน และมี ผู้เข้าร่วมทั้งสิ้น 1,006 คน 2. ผู้ที่เข้าร่วมโครงการมี ความเข้าใจในหลักเกณฑ์ การชำระหนี้คืนกองทุนฯ ในระดับมาก (คะแนน เฉลี่ย 4.10) 3. จัดกิจกรรมต่างๆ ตาม ระยะเวลาที่กำหนด
6	ประสานงานและอำนวยความสะดวก การดำเนินการจัดการ ประชุมคณะกรรมการ กองทุนเงินให้กู้ยืมเพื่อ การศึกษา (บอร์ดใหญ่) โดย มีปลัดกระทรวงการคลัง เป็นประธานที่ประชุม	7 ม.ค. 2560	ณ ห้องประชุม เสลา 1 ชั้น 1 อาคารสำนักงาน อธิการบดี มหาวิทยาลัย นเรศวร	50 คน	การประชุมเป็นไปด้วย ความเรียบร้อย บรรลุตาม วัตถุประสงค์
7	กิจกรรม“ กยศ.รวมใจ ปันโลหิตต่อชีวิตเพื่อน มนุษย์”ครั้งที่ 4 ประจำปี 2559โดยเพื่อน้อมอุทิศ ถวายเป็นราชกุศลแด่พระ บาทสมเด็จพระ พระปรมินทรมหา ภูมิพลอดุลยเดช	18 – 20 ม.ค.2560	ณ อาคาร อเนกประสงค์ มหาวิทยาลัย นเรศวร	1,427 คน	1. มีนิสิต อาจารย์ และ บุคลากรร่วมกิจกรรม จำนวน 1,427 คน 2. ได้รับโลหิตจำนวน 1,125 ยูนิต คิดเป็น 450,000 ซี ซี
8	โครงการเยี่ยมบ้านนิสิต กองทุนเงินให้กู้ยืมเพื่อ การศึกษา ประจำปี การศึกษา 2559	14-16 มิ.ย. 2560	อ.เมือง อ.บางระกำ อ.บางกระทุ่ม จ.พิษณุโลก	25 หลัง	-- อยู่ระหว่างดำเนินการ --

ที่	กิจกรรม/โครงการ	วันที่	สถานที่	จำนวนผู้เข้าร่วม	ผลการดำเนินงาน
9	โครงการ “รวมพลังชาวมอนอ กยศ. กรอ. เพื่อชาติ” กิจกรรมรณรงค์เชิญชวนบุคลากรมหาวิทยาลัยนเรศวรเข้าร่วมโครงการ “กยศ. กรอ. เพื่อชาติ”	ตั้งแต่ตุลาคม 2558 – ปัจจุบัน (โครงการต่อเนื่อง)	มหาวิทยาลัยนเรศวร	บุคลากรผู้กู้เงินกองทุน กยศ./กรอ.	มีบุคลากรเข้าร่วมโครงการฯ และอยู่ระหว่างการดำเนิน ณ ปัจจุบัน จำนวน 246 คน ดังนี้ <ul style="list-style-type: none"> - ปิดบัญชี 30 คน - หักเงินเดือน 195 คน - ปรับโครงสร้างหนี้ 21 คน (ปัจจุบันอยู่ในกระบวนการหักเงินเดือนแล้ว)

เอกสารประกอบการทักที่ 2.1



รายงานประจำปี กองบริการการศึกษา มหาวิทยาลัยนเรศวร
ปีงบประมาณ 2560

เอกสารประกอบภารกิจที่ 2.1

การพัฒนาหลักสูตรของมหาวิทยาลัยนเรศวร ปีการศึกษา 2559 (ระหว่างเดือนธันวาคม 2559 - สิงหาคม 2560)

เปิดหลักสูตรใหม่ปี 2560			ปิดหลักสูตรปี 2560			ปรับแผนการศึกษาปี 2560			ปรับปรุงหลักสูตร ครบวงจรปี 2560			หลักสูตรปรับปรุงก่อนครบ วงรอบ		
	(จำนวน)			(จำนวน)			(จำนวน)			(จำนวน)			(จำนวน)	
ป.ตรี	ป.โท	ป.เอก	ป.ตรี	ป.โท	ป.เอก	ป.ตรี	ป.โท	ป.เอก	ป.ตรี	ป.โท	ป.เอก	ป.ตรี	ป.โท	ป.เอก
-	3	6	1	-	-	-	-	-	42	33	22	3	3	1

เปิดหลักสูตรใหม่ ปี พ.ศ. 2560 (รายการ)	ปิดหลักสูตร ปี พ.ศ. 2560 (รายการ)	ปรับแผนการศึกษา (รายการ)	หลักสูตรที่ครบวงจรรอบการปรับปรุง เพื่อใช้กับนิสิตที่เข้าศึกษา ปี การศึกษา 2560 (รายการ)	หลักสูตรที่มีการปรับปรุงหลักสูตร ก่อนครบวงจรรอบ (รายการ)
<p>1. คณะบริหารธุรกิจ เศรษฐศาสตร์และการสื่อสาร หลักสูตรบัญชีมหาบัณฑิต หลักสูตรใหม่ พ.ศ. 2560</p> <p>2. คณะสังคมศาสตร์หลักสูตรปรัชญาดุษฎีบัณฑิต สาขาวิชา รัฐศาสตร์ หลักสูตรใหม่ พ.ศ. 2560</p> <p>3. คณะศึกษาศาสตร์ หลักสูตร การศึกษาดุษฎีบัณฑิต สาขาวิชา วิทยาศาสตร์ศึกษา หลักสูตรใหม่ พ.ศ.2560</p> <p>4. คณะเกษตรศาสตร์ ทรัพยากรธรรมชาติและ สิ่งแวดล้อม หลักสูตรวิทยาศาสตรมหาบัณฑิต สาขาวิชา ทรัพยากรธรรมชาติและ สิ่งแวดล้อม หลักสูตรใหม่ พ.ศ. 2560</p> <p>5. คณะเกษตรศาสตร์ ทรัพยากรธรรมชาติและ สิ่งแวดล้อม หลักสูตรปรัชญาดุษฎี บัณฑิต สาขาวิชาวิทยาศาสตร์ สิ่งแวดล้อม หลักสูตรใหม่ พ.ศ. 2560</p>	<p>1. วิทยาลัยนานาชาติ หลักสูตร นิติศาสตรบัณฑิต (หลักสูตร นานาชาติ)</p>	<p>1. คณะบริหารธุรกิจ เศรษฐศาสตร์และการสื่อสาร หลักสูตร เศรษฐศาสตร์ มหาบัณฑิต หลักสูตรปรับปรุง พ.ศ. 2556</p>	<p>ระดับปริญญาตรี</p> <p>1. คณะศึกษาศาสตร์ หลักสูตร การศึกษามหาบัณฑิต สาขาวิชาคณิตศาสตร์ หลักสูตรปรับปรุง พ.ศ.2560 (หลักสูตร 5 ปี)</p> <p>2. คณะศึกษาศาสตร์ หลักสูตร การศึกษามหาบัณฑิต สาขาวิชาฟิสิกส์ หลักสูตรปรับปรุง พ.ศ.2560 (หลักสูตร 5 ปี)</p> <p>3. คณะศึกษาศาสตร์ หลักสูตร การศึกษามหาบัณฑิต สาขาวิชาเคมี หลักสูตร ปรับปรุง พ.ศ.2560 (หลักสูตร 5 ปี)</p> <p>4. คณะศึกษาศาสตร์ หลักสูตร การศึกษามหาบัณฑิต สาขาวิชาชีววิทยา หลักสูตรปรับปรุง พ.ศ.2560 (หลักสูตร 5 ปี)</p> <p>5. คณะเกษตรศาสตร์ ทรัพยากรธรรมชาติและ สิ่งแวดล้อม หลักสูตรวิทยาศาสตรบัณฑิต สาขาวิชา ภูมิศาสตร์ หลักสูตรปรับปรุง พ.ศ. 2560</p> <p>6. คณะเกษตรศาสตร์ ทรัพยากรธรรมชาติและ สิ่งแวดล้อม หลักสูตรวิทยาศาสตรบัณฑิต สาขาวิชา ทรัพยากรธรรมชาติและ สิ่งแวดล้อม หลักสูตรปรับปรุง พ.ศ. 2560</p>	<p>1. คณะศึกษาศาสตร์ หลักสูตร การศึกษามหาบัณฑิต สาขาวิชา คอมพิวเตอร์ (หลักสูตร 5 ปี) หลักสูตร ปรับปรุง พ.ศ. 2560</p> <p>2. คณะศึกษาศาสตร์ หลักสูตร การศึกษามหาบัณฑิต สาขาวิชาภาษาไทย (หลักสูตร 5 ปี) หลักสูตรปรับปรุง พ.ศ. 2560</p> <p>3. คณะศึกษาศาสตร์ หลักสูตร การศึกษามหาบัณฑิต สาขาวิชา ภาษาอังกฤษ (หลักสูตร 5 ปี) หลักสูตร ปรับปรุง พ.ศ. 2560</p> <p>4. คณะศึกษาศาสตร์ หลักสูตร การศึกษามหาบัณฑิต สาขาวิชาการ บริหารการศึกษา หลักสูตรปรับปรุง พ.ศ. 2560</p> <p>5. คณะศึกษาศาสตร์ หลักสูตร การศึกษาดุษฎีบัณฑิต สาขาวิชาการ บริหารการศึกษา หลักสูตรปรับปรุง พ.ศ. 2560</p> <p>6. คณะบริหารธุรกิจ เศรษฐศาสตร์ และการสื่อสาร หลักสูตรบริหารธุรกิจ มหาบัณฑิต สาขาวิชาการบริหาร เทคโนโลยีสารสนเทศเชิงกลยุทธ์ หลักสูตรปรับปรุง พ.ศ. 2560</p>



เปิดหลักสูตรใหม่ ปี พ.ศ. 2560 (รายการ)	ปิดหลักสูตร ปี พ.ศ. 2560 (รายการ)	ปรับแผนการศึกษา (รายการ)	หลักสูตรที่ครบวงจรรอบการปรับปรุง เพื่อใช้กับนิสิตที่เข้าศึกษา ปี การศึกษา 2560 (รายการ)	หลักสูตรที่มีการปรับปรุงหลักสูตร ก่อนครบวงจร (รายการ)
<p>6. คณะวิทยาศาสตร์ หลักสูตรปรัชญาดุษฎีบัณฑิต สาขาวิชาฟิสิกส์ หลักสูตรใหม่ พ.ศ. 2560</p> <p>7. คณะวิทยาศาสตร์ หลักสูตรปรัชญาดุษฎีบัณฑิต สาขาวิชาสถิติ หลักสูตรใหม่ พ.ศ. 2560</p> <p>8. คณะวิศวกรรมศาสตร์ หลักสูตรวิศวกรรมศาสตรมหาบัณฑิต สาขาวิชาวิศวกรรมเคมี หลักสูตรใหม่ พ.ศ. 2560</p> <p>9. คณะวิศวกรรมศาสตร์ หลักสูตรปรัชญาดุษฎีบัณฑิต สาขาวิชาวิศวกรรมเครื่องกล หลักสูตรใหม่ พ.ศ. 2560</p>			<p>7. คณะเกษตรศาสตร์ ทรัพยากรธรรมชาติและสิ่งแวดล้อม หลักสูตรวิทยาศาสตรบัณฑิต สาขาวิชาวิทยาศาสตร์การประมง หลักสูตรปรับปรุง พ.ศ. 2560</p> <p>8. คณะวิทยาศาสตร์ หลักสูตรวิทยาศาสตรบัณฑิต สาขาวิชาเคมี หลักสูตรปรับปรุง พ.ศ. 2560</p> <p>9. คณะวิทยาศาสตร์ หลักสูตรวิทยาศาสตรบัณฑิต สาขาวิชาชีววิทยา หลักสูตรปรับปรุง พ.ศ. 2560</p> <p>10. คณะวิทยาศาสตร์ หลักสูตรวิทยาศาสตรบัณฑิต สาขาวิชาเทคโนโลยีสารสนเทศ หลักสูตรปรับปรุง พ.ศ. 2560</p> <p>11. คณะวิทยาศาสตร์ หลักสูตรวิทยาศาสตรบัณฑิต สาขาวิชาฟิสิกส์ หลักสูตรปรับปรุง พ.ศ. 2560</p> <p>12. คณะวิทยาศาสตร์ หลักสูตรวิทยาศาสตรบัณฑิต สาขาวิชาฟิสิกส์ประยุกต์ หลักสูตรปรับปรุง พ.ศ. 2560</p> <p>13. คณะวิทยาศาสตร์ หลักสูตรวิทยาศาสตรบัณฑิต สาขาวิชาวิทยาการคอมพิวเตอร์ หลักสูตรปรับปรุง พ.ศ. 2560</p>	<p>7. คณะบริหารธุรกิจ เศรษฐศาสตร์ และการสื่อสาร หลักสูตรบริหารธุรกิจมหาบัณฑิต สาขาวิชาการจัดการธุรกิจเอเชีย (หลักสูตรภาษาอังกฤษ) หลักสูตรปรับปรุง พ.ศ. 2560</p>



เปิดหลักสูตรใหม่ ปี พ.ศ. 2560 (รายการ)	ปิดหลักสูตร ปี พ.ศ. 2560 (รายการ)	ปรับแผนการศึกษา (รายการ)	หลักสูตรที่ครบวงจรรอบการปรับปรุง เพื่อใช้กับนิสิตที่เข้าศึกษา ปี การศึกษา 2560 (รายการ)	หลักสูตรที่มีการปรับปรุงหลักสูตร ก่อนครบวงจรรอบ (รายการ)
			<p>14. คณะวิศวกรรมศาสตร์ หลักสูตร วิศวกรรมศาสตรบัณฑิต สาขาวิชา วิศวกรรมคอมพิวเตอร์ หลักสูตรปรับปรุง พ.ศ. 2560</p> <p>15. คณะวิศวกรรมศาสตร์ หลักสูตร วิศวกรรมศาสตรบัณฑิต สาขาวิชา วิศวกรรมเครื่องกล หลักสูตรปรับปรุง พ.ศ. 2560</p> <p>16. คณะวิศวกรรมศาสตร์ หลักสูตร วิศวกรรมศาสตรบัณฑิต สาขาวิชา วิศวกรรมไฟฟ้า หลักสูตรปรับปรุง พ.ศ. 2560</p> <p>17. คณะวิศวกรรมศาสตร์ หลักสูตร วิศวกรรมศาสตรบัณฑิต สาขาวิชา วิศวกรรมวัสดุ หลักสูตรปรับปรุง พ.ศ. 2560</p> <p>18. คณะวิศวกรรมศาสตร์ หลักสูตร วิศวกรรมศาสตรบัณฑิต สาขาวิชา วิศวกรรมโยธา หลักสูตรปรับปรุง พ.ศ. 2560</p> <p>19. คณะวิศวกรรมศาสตร์ หลักสูตร วิศวกรรมศาสตรบัณฑิต สาขาวิชา วิศวกรรมสิ่งแวดล้อม หลักสูตรปรับปรุง พ.ศ. 2560</p>	



เปิดหลักสูตรใหม่ ปี พ.ศ. 2560 (รายการ)	ปิดหลักสูตร ปี พ.ศ. 2560 (รายการ)	ปรับแผนการศึกษา (รายการ)	หลักสูตรที่ครบวงจรรอบการปรับปรุง เพื่อใช้กับนิสิตที่เข้าศึกษา ปี การศึกษา 2560 (รายการ)	หลักสูตรที่มีการปรับปรุงหลักสูตร ก่อนครบวงจร (รายการ)
			<p>20. คณะวิศวกรรมศาสตร์ หลักสูตร วิศวกรรมศาสตรบัณฑิต สาขาวิชา วิศวกรรมอุตสาหการ หลักสูตรปรับปรุง พ.ศ. 2560</p> <p>21. คณะวิศวกรรมศาสตร์ หลักสูตร วิศวกรรมศาสตรบัณฑิต สาขาวิชา วิศวกรรมเคมี หลักสูตรปรับปรุง พ.ศ. 2560</p> <p>22. คณะสถาปัตยกรรมศาสตร์ หลักสูตร ศิลปกรรมศาสตรบัณฑิต สาขาวิชา ออกแบบผลิตภัณฑ์และบรรจุภัณฑ์ หลักสูตรปรับปรุง พ.ศ. 2560</p> <p>23. คณะสถาปัตยกรรมศาสตร์ หลักสูตร ศิลปกรรมศาสตรบัณฑิต สาขาวิชาการ ออกแบบสื่อวัฒนธรรม หลักสูตรปรับปรุง พ.ศ. 2560</p> <p>24. คณะสถาปัตยกรรมศาสตร์ หลักสูตร ศิลปกรรมศาสตรบัณฑิต สาขาวิชา ออกแบบทัศนศิลป์ หลักสูตรปรับปรุง พ.ศ. 2560</p> <p>25. คณะเภสัชศาสตร์ หลักสูตรวิทยา ศาสตรบัณฑิต สาขาวิชาวิทยาศาสตร์ เครื่องสำอาง หลักสูตรปรับปรุง พ.ศ. 2555</p>	



เปิดหลักสูตรใหม่ ปี พ.ศ. 2560 (รายการ)	ปิดหลักสูตร ปี พ.ศ. 2560 (รายการ)	ปรับแผนการศึกษา (รายการ)	หลักสูตรที่ครบวงจรการปรับปรุง เพื่อใช้กับนิสิตที่เข้าศึกษา ปี การศึกษา 2560 (รายการ)	หลักสูตรที่มีการปรับปรุงหลักสูตร ก่อนครบวงจร (รายการ)
			<p>26. คณะวิทยาศาสตร์การแพทย์ หลักสูตรวิทยาศาสตร์บัณฑิต สาขาวิชา จุลชีววิทยา หลักสูตรปรับปรุง พ.ศ. 2560</p> <p>27. คณะวิทยาศาสตร์การแพทย์ หลักสูตรวิทยาศาสตร์บัณฑิต สาขาวิชา วิทยาศาสตร์การแพทย์ หลักสูตรปรับปรุง พ.ศ. 2560</p> <p>28. คณะสาธารณสุขศาสตร์ หลักสูตร วิทยาศาสตร์บัณฑิต สาขาวิชาอนามัย สิ่งแวดล้อม หลักสูตรปรับปรุง พ.ศ. 2560</p> <p>29. หลักสูตรสาธารณสุขศาสตร์บัณฑิต หลักสูตรปรับปรุง พ.ศ. 2560</p> <p>30. หลักสูตรวิทยาศาสตร์บัณฑิต สาขาวิชาอาชีวอนามัยและความปลอดภัย หลักสูตรปรับปรุง พ.ศ. 2560</p> <p>31. คณะสหเวชศาสตร์ หลักสูตรวิทยาศาสตรบัณฑิต สาขาวิชาเทคนิคการแพทย์ หลักสูตรปรับปรุง พ.ศ. 2560</p> <p>32. หลักสูตรวิทยาศาสตร์บัณฑิต สาขาวิชาเทคโนโลยีหัวใจและทรวงอก หลักสูตรปรับปรุง พ.ศ. 2560</p> <p>33. คณะนิติศาสตร์ หลักสูตรนิติศาสตร์บัณฑิต หลักสูตรปรับปรุง พ.ศ. 2560</p>	



เปิดหลักสูตรใหม่ ปี พ.ศ. 2560 (รายการ)	ปิดหลักสูตร ปี พ.ศ. 2560 (รายการ)	ปรับแผนการศึกษา (รายการ)	หลักสูตรที่ครบวงจรการปรับปรุง เพื่อใช้กับนิสิตที่เข้าศึกษา ปี การศึกษา 2560 (รายการ)	หลักสูตรที่มีการปรับปรุงหลักสูตร ก่อนครบวงจร (รายการ)
			<p>34. คณะบริหารธุรกิจ เศรษฐศาสตร์ และการสื่อสาร หลักสูตรบริหารธุรกิจ บัณฑิต สาขาวิชาการจัดการธุรกิจ หลักสูตรปรับปรุง พ.ศ. 2560</p> <p>35. คณะบริหารธุรกิจ เศรษฐศาสตร์ และการสื่อสาร หลักสูตรศิลปศาสตร บัณฑิต สาขาวิชาการท่องเที่ยว หลักสูตร ปรับปรุง พ.ศ. 2560</p> <p>36. คณะบริหารธุรกิจ เศรษฐศาสตร์ และการสื่อสาร หลักสูตรบริหารธุรกิจ บัณฑิต สาขาวิชาคอมพิวเตอร์ธุรกิจ หลักสูตรปรับปรุง พ.ศ. 2560</p> <p>37. คณะบริหารธุรกิจ เศรษฐศาสตร์ และการสื่อสาร หลักสูตรนิเทศศาสตร์ บัณฑิต หลักสูตรปรับปรุง พ.ศ. 2560</p> <p>38. คณะบริหารธุรกิจ เศรษฐศาสตร์ และการสื่อสาร หลักสูตรบริหารธุรกิจ บัณฑิต สาขาวิชาการเงิน หลักสูตร ปรับปรุง พ.ศ. 2560</p> <p>39. คณะสังคมศาสตร์ หลักสูตร รัฐศาสตรบัณฑิต หลักสูตรปรับปรุง พ.ศ. 2560</p> <p>40. คณะสังคมศาสตร์ หลักสูตรวิทยา ศาสตร์บัณฑิต สาขาวิชาจิตวิทยา หลักสูตรปรับปรุง พ.ศ. 2560</p>	



เปิดหลักสูตรใหม่ ปี พ.ศ. 2560 (รายการ)	ปิดหลักสูตร ปี พ.ศ. 2560 (รายการ)	ปรับแผนการศึกษา (รายการ)	หลักสูตรที่ครบวงรอบการปรับปรุง เพื่อใช้กับนิสิตที่เข้าศึกษา ปี การศึกษา 2560 (รายการ)	หลักสูตรที่มีการปรับปรุงหลักสูตร ก่อนครบวงรอบ (รายการ)
			<p>41. คณะสังคมศาสตร์ หลักสูตรศิลป ศาสตรบัณฑิต สาขาวิชาประวัติศาสตร์ หลักสูตรปรับปรุง พ.ศ. 2560</p> <p>42. คณะสังคมศาสตร์ หลักสูตรศิลป ศาสตรบัณฑิต สาขาวิชาพัฒนาสังคม หลักสูตรปรับปรุง พ.ศ. 2560</p> <p>ระดับปริญญาโท</p> <p>1. คณะเกษตรศาสตร์ ทรัพยากรธรรมชาติและสิ่งแวดล้อม หลักสูตรวิทยาศาสตรมหาบัณฑิต สาขาวิชาวิทยาศาสตร์สิ่งแวดล้อม หลักสูตรปรับปรุง พ.ศ. 2560</p> <p>2. คณะเกษตรศาสตร์ ทรัพยากรธรรมชาติและสิ่งแวดล้อม หลักสูตรวิทยาศาสตรมหาบัณฑิต สาขาวิชาภูมิสารสนเทศศาสตร์ หลักสูตร ปรับปรุง พ.ศ. 2560</p> <p>3. คณะวิทยาศาสตร์ หลักสูตรวิทยา ศาสตรมหาบัณฑิต สาขาวิชาเคมี อุตสาหกรรม หลักสูตรปรับปรุง พ.ศ. 2560</p> <p>4. คณะวิทยาศาสตร์ หลักสูตรวิทยา ศาสตรมหาบัณฑิต สาขาวิชา เทคโนโลยีชีวภาพ หลักสูตรปรับปรุง พ.ศ. 2560</p>	



เปิดหลักสูตรใหม่ ปี พ.ศ. 2560 (รายการ)	ปิดหลักสูตร ปี พ.ศ. 2560 (รายการ)	ปรับแผนการศึกษา (รายการ)	หลักสูตรที่ครบวงจรรอบการปรับปรุง เพื่อใช้กับนิสิตที่เข้าศึกษา ปี การศึกษา 2560 (รายการ)	หลักสูตรที่มีการปรับปรุงหลักสูตร ก่อนครบวงจร (รายการ)
			<p>5. คณะวิทยาศาสตร์ หลักสูตรวิทยาศาสตรมหาบัณฑิต สาขาวิชาเทคโนโลยีสารสนเทศ หลักสูตรปรับปรุง พ.ศ. 2560</p> <p>6. คณะวิทยาศาสตร์ หลักสูตรวิทยาศาสตรมหาบัณฑิต สาขาวิชาฟิสิกส์ หลักสูตรปรับปรุง พ.ศ. 2560</p> <p>7. คณะวิทยาศาสตร์ หลักสูตรวิทยาศาสตรมหาบัณฑิต สาขาวิชาฟิสิกส์ประยุกต์ หลักสูตรปรับปรุง พ.ศ. 2560</p> <p>8. คณะวิทยาศาสตร์ หลักสูตรวิทยาศาสตรมหาบัณฑิต สาขาวิชาวิทยาการคอมพิวเตอร์ หลักสูตรปรับปรุง พ.ศ. 2560</p> <p>9. คณะวิทยาศาสตร์ หลักสูตรวิทยาศาสตรมหาบัณฑิต สาขาวิชาวิทยาศาสตร์ชีวภาพ หลักสูตรปรับปรุง พ.ศ. 2560</p> <p>10. คณะวิศวกรรมศาสตร์ หลักสูตรวิศวกรรมศาสตรมหาบัณฑิต สาขาวิชาวิศวกรรมการจัดการ หลักสูตรปรับปรุง พ.ศ. 2560</p> <p>11. คณะวิศวกรรมศาสตร์ หลักสูตรวิศวกรรมศาสตรมหาบัณฑิต สาขาวิชาการบริหารงานก่อสร้าง หลักสูตรปรับปรุง พ.ศ. 2560</p>	



เปิดหลักสูตรใหม่ ปี พ.ศ. 2560 (รายการ)	ปิดหลักสูตร ปี พ.ศ. 2560 (รายการ)	ปรับแผนการศึกษา (รายการ)	หลักสูตรที่ครบวงจรรอบการปรับปรุง เพื่อใช้กับนิสิตที่เข้าศึกษา ปี การศึกษา 2560 (รายการ)	หลักสูตรที่มีการปรับปรุงหลักสูตร ก่อนครบวงจร (รายการ)
			<p>12. คณะวิศวกรรมศาสตร์ หลักสูตร วิศวกรรมศาสตรมหาบัณฑิต สาขาวิชา วิศวกรรมเครื่องกล หลักสูตรปรับปรุง พ.ศ. 2560</p> <p>13. คณะวิศวกรรมศาสตร์ หลักสูตร วิศวกรรมศาสตรมหาบัณฑิต สาขาวิชา วิศวกรรมไฟฟ้า หลักสูตรปรับปรุง พ.ศ. 2560</p> <p>14. คณะวิศวกรรมศาสตร์ หลักสูตร วิศวกรรมศาสตรมหาบัณฑิต สาขาวิชา วิศวกรรมโยธา หลักสูตรปรับปรุง พ.ศ. 2560</p> <p>15. คณะวิศวกรรมศาสตร์ หลักสูตร วิศวกรรมศาสตรมหาบัณฑิต สาขาวิชา วิศวกรรมสิ่งแวดล้อม หลักสูตรปรับปรุง พ.ศ. 2560</p> <p>16. คณะสถาปัตยกรรมศาสตร์ หลักสูตร ศิลปกรรมศาสตรมหาบัณฑิต สาขาวิชา ศิลปะและการออกแบบ หลักสูตร ปรับปรุง พ.ศ. 2560</p> <p>17. คณะสถาปัตยกรรมศาสตร์ หลักสูตร สถาปัตยกรรมศาสตรมหาบัณฑิต หลักสูตรปรับปรุง พ.ศ. 2560</p>	



เปิดหลักสูตรใหม่ ปี พ.ศ. 2560 (รายการ)	ปิดหลักสูตร ปี พ.ศ. 2560 (รายการ)	ปรับแผนการศึกษา (รายการ)	หลักสูตรที่ครบวงจรรอบการปรับปรุง เพื่อใช้กับนิสิตที่เข้าศึกษา ปี การศึกษา 2560 (รายการ)	หลักสูตรที่มีการปรับปรุงหลักสูตร ก่อนครบวงจร (รายการ)
			<p>18. วิทยาลัยพลังงานทดแทน หลักสูตร วิทยาศาสตร์มหาบัณฑิต สาขาวิชา พลังงานทดแทน หลักสูตรปรับปรุง พ.ศ. 2560</p> <p>19. คณะพยาบาลศาสตร์ หลักสูตร พยาบาลศาสตรมหาบัณฑิต สาขาวิชา การบริหารการพยาบาล หลักสูตร ปรับปรุง พ.ศ. 2560</p> <p>20. คณะพยาบาลศาสตร์ หลักสูตร พยาบาลศาสตรมหาบัณฑิต สาขาวิชา การพยาบาลเวชปฏิบัติชุมชน หลักสูตร ปรับปรุง พ.ศ. 2560</p> <p>21. คณะเภสัชศาสตร์ หลักสูตรวิทยา ศาสตรมหาบัณฑิต สาขาวิชา วิทยาศาสตร์เครื่องสำอาง หลักสูตร ปรับปรุง พ.ศ. 2560</p> <p>22. คณะเภสัชศาสตร์ หลักสูตรวิทยา ศาสตรมหาบัณฑิต สาขาวิชาเภสัชวิทยา และวิทยาศาสตร์ชีวโมเลกุล หลักสูตร ปรับปรุง พ.ศ. 2560</p> <p>23. คณะเภสัชศาสตร์ หลักสูตรวิทยา ศาสตรมหาบัณฑิต สาขาวิชาเภสัชเคมี และผลิตภัณฑ์ธรรมชาติ หลักสูตร ปรับปรุง พ.ศ. 2560</p>	



เปิดหลักสูตรใหม่ ปี พ.ศ. 2560 (รายการ)	ปิดหลักสูตร ปี พ.ศ. 2560 (รายการ)	ปรับแผนการศึกษา (รายการ)	หลักสูตรที่ครบวงจรรอบการปรับปรุง เพื่อใช้กับนิสิตที่เข้าศึกษา ปี การศึกษา 2560 (รายการ)	หลักสูตรที่มีการปรับปรุงหลักสูตร ก่อนครบวงจรรอบ (รายการ)
			<p>24. คณะเภสัชศาสตร์ หลักสูตรเภสัช ศาสตรมหาบัณฑิต สาขาวิชาเภสัชกรรม ชุมชน หลักสูตรปรับปรุง พ.ศ. 2560</p> <p>25. คณะเภสัชศาสตร์ หลักสูตรเภสัช ศาสตรมหาบัณฑิต สาขาวิชาเภสัชกรรม ชุมชน หลักสูตรปรับปรุง พ.ศ. 2560 (ศูนย์การศึกษานอกสถานที่ตั้ง ณ เภสัช กรรมสมาคมแห่งประเทศไทย ในพระ บรมราชูปถัมภ์ กรุงเทพมหานคร)</p> <p>26. คณะวิทยาศาสตร์การแพทย์ หลักสูตรวิทยาศาสตรมหาบัณฑิต สาขาวิชากายวิภาคศาสตร์ หลักสูตร ปรับปรุง พ.ศ. 2560</p> <p>27. คณะวิทยาศาสตร์การแพทย์ หลักสูตรวิทยาศาสตรมหาบัณฑิต สาขาวิชาจุลชีววิทยา หลักสูตรปรับปรุง พ.ศ. 2560</p> <p>28. คณะวิทยาศาสตร์การแพทย์ หลักสูตรวิทยาศาสตรมหาบัณฑิต สาขาวิชาชีวเคมี หลักสูตรปรับปรุง พ.ศ. 2560</p> <p>29. คณะวิทยาศาสตร์การแพทย์ หลักสูตรวิทยาศาสตรมหาบัณฑิต สาขาวิชาวิทยาศาสตร์การแพทย์ หลักสูตรปรับปรุง พ.ศ. 2560</p>	



เปิดหลักสูตรใหม่ ปี พ.ศ. 2560 (รายการ)	ปิดหลักสูตร ปี พ.ศ. 2560 (รายการ)	ปรับแผนการศึกษา (รายการ)	หลักสูตรที่ครบวงจรรอบการปรับปรุง เพื่อใช้กับบัณฑิตที่เข้าศึกษา ปี การศึกษา 2560 (รายการ)	หลักสูตรที่มีการปรับปรุงหลักสูตร ก่อนครบวงจร (รายการ)
			<p>30. คณะสาธารณสุขศาสตร์ หลักสูตร สาธารณสุขศาสตรมหาบัณฑิต หลักสูตร ปรับปรุง พ.ศ. 2560</p> <p>31. คณะบริหารธุรกิจ เศรษฐศาสตร์ และการสื่อสาร หลักสูตรบริหารธุรกิจ มหาบัณฑิต หลักสูตรปรับปรุง พ.ศ. 2560</p> <p>32. คณะบริหารธุรกิจ เศรษฐศาสตร์ และการสื่อสาร หลักสูตรศิลปศาสตร มหาบัณฑิต สาขาวิชาการจัดการการ ท่องเที่ยวและจิตบริการ หลักสูตร ปรับปรุง พ.ศ. 2560</p> <p>33. คณะศึกษาศาสตร์ หลักสูตร การศึกษามหาบัณฑิต สาขาวิชา วิทยาศาสตร์ศึกษา หลักสูตรปรับปรุง พ.ศ. 2560</p> <p>ระดับปริญญาเอก</p> <p>1. คณะเกษตรศาสตร์ ทรัพยากรธรรมชาติและสิ่งแวดล้อม หลักสูตรปรัชญาดุษฎีบัณฑิต สาขาวิชา ทรัพยากรธรรมชาติและสิ่งแวดล้อม หลักสูตรปรับปรุง พ.ศ. 2560</p>	



เปิดหลักสูตรใหม่ ปี พ.ศ. 2560 (รายการ)	ปิดหลักสูตร ปี พ.ศ. 2560 (รายการ)	ปรับแผนการศึกษา (รายการ)	หลักสูตรที่ครบวงรอบการปรับปรุง เพื่อใช้กับนิสิตที่เข้าศึกษา ปี การศึกษา 2560 (รายการ)	หลักสูตรที่มีการปรับปรุงหลักสูตร ก่อนครบวงรอบ (รายการ)
			<p>2. คณะเกษตรศาสตร์ ทรัพยากรธรรมชาติและสิ่งแวดล้อม หลักสูตรปรัชญาดุษฎีบัณฑิต สาขาวิชา วิทยาศาสตร์การเกษตร หลักสูตร ปรับปรุง พ.ศ. 2560</p> <p>3. คณะวิทยาศาสตร์ หลักสูตรปรัชญา ดุษฎีบัณฑิต สาขาวิชาเทคโนโลยีชีวภาพ หลักสูตรปรับปรุง พ.ศ. 2560</p> <p>4. คณะวิทยาศาสตร์ หลักสูตรปรัชญา ดุษฎีบัณฑิต สาขาวิชาวิทยาศาสตร์ ชีวภาพ หลักสูตรปรับปรุง พ.ศ. 2560</p> <p>5. คณะวิทยาศาสตร์ หลักสูตรปรัชญา ดุษฎีบัณฑิต สาขาวิชาวิทยาการ คอมพิวเตอร์ หลักสูตรปรับปรุง พ.ศ. 2555</p> <p>6. คณะวิทยาศาสตร์ หลักสูตรปรัชญา ดุษฎีบัณฑิต สาขาวิชาเทคโนโลยี สารสนเทศ หลักสูตรปรับปรุง พ.ศ. 2560</p> <p>7. คณะวิทยาศาสตร์ หลักสูตรปรัชญา ดุษฎีบัณฑิต สาขาวิชาฟิสิกส์ประยุกต์ หลักสูตรปรับปรุง พ.ศ. 2560</p> <p>8. คณะวิศวกรรมศาสตร์ หลักสูตร ปรัชญาดุษฎีบัณฑิต สาขาวิชาวิศวกรรม การจัดการ หลักสูตรปรับปรุง พ.ศ. 2560</p>	

เปิดหลักสูตรใหม่ ปี พ.ศ. 2560 (รายการ)	ปิดหลักสูตร ปี พ.ศ. 2560 (รายการ)	ปรับแผนการศึกษา (รายการ)	หลักสูตรที่ครบวงจรรอบการปรับปรุง เพื่อใช้กับนิสิตที่เข้าศึกษา ปี การศึกษา 2560 (รายการ)	หลักสูตรที่มีการปรับปรุงหลักสูตร ก่อนครบวงจร (รายการ)
			<p>9. คณะวิศวกรรมศาสตร์ หลักสูตร ปรัชญาดุษฎีบัณฑิต สาขาวิชาวิศวกรรม โยธา หลักสูตรปรับปรุง พ.ศ. 2560</p> <p>10. คณะวิศวกรรมศาสตร์ หลักสูตร ปรัชญาดุษฎีบัณฑิต สาขาวิชาวิศวกรรม ไฟฟ้า หลักสูตรปรับปรุง พ.ศ. 2560</p> <p>11. คณะวิศวกรรมศาสตร์ หลักสูตร ปรัชญาดุษฎีบัณฑิต สาขาวิชาวิศวกรรม สิ่งแวดล้อม หลักสูตรปรับปรุง พ.ศ. 2560</p> <p>12. คณะสถาปัตยกรรมศาสตร์ หลักสูตร ศิลปกรรมศาสตรดุษฎีบัณฑิต สาขาวิชา ศิลปะและการออกแบบ หลักสูตร ปรับปรุง พ.ศ. 2560</p> <p>13. คณะสถาปัตยกรรมศาสตร์ หลักสูตร ปรัชญาดุษฎีบัณฑิต สาขาวิชา สถาปัตยกรรม หลักสูตรปรับปรุง พ.ศ. 2560</p> <p>14. วิทยาลัยพลังงานทดแทน หลักสูตร ปรัชญาดุษฎีบัณฑิต สาขาวิชาพลังงาน ทดแทน หลักสูตรปรับปรุง พ.ศ. 2555</p> <p>15. คณะเภสัชศาสตร์ หลักสูตรปรัชญา ดุษฎีบัณฑิต สาขาวิชาเภสัชศาสตร์ หลักสูตรปรับปรุง พ.ศ. 2560</p>	



เปิดหลักสูตรใหม่ ปี พ.ศ. 2560 (รายการ)	ปิดหลักสูตร ปี พ.ศ. 2560 (รายการ)	ปรับแผนการศึกษา (รายการ)	หลักสูตรที่ครบวงจรการปรับปรุง เพื่อใช้กับนิสิตที่เข้าศึกษา ปี การศึกษา 2560 (รายการ)	หลักสูตรที่มีการปรับปรุงหลักสูตร ก่อนครบวงจร (รายการ)
			<p>16. คณะวิทยาศาสตร์การแพทย์ หลักสูตรปรัชญาดุษฎีบัณฑิต สาขาวิชา กายวิภาคศาสตร์ หลักสูตรปรับปรุง พ.ศ. 2560</p> <p>17. คณะวิทยาศาสตร์การแพทย์ หลักสูตรปรัชญาดุษฎีบัณฑิต สาขาวิชา ชีวเคมี หลักสูตรปรับปรุง พ.ศ. 2560</p> <p>18. คณะวิทยาศาสตร์การแพทย์ หลักสูตรปรัชญาดุษฎีบัณฑิต สาขาวิชา จุลชีววิทยา หลักสูตรปรับปรุง พ.ศ. 2560</p> <p>19. คณะวิทยาศาสตร์การแพทย์ หลักสูตรปรัชญาดุษฎีบัณฑิต สาขาวิชา วิทยาศาสตร์การแพทย์ หลักสูตรปรับปรุง พ.ศ. 2560</p> <p>20. คณะบริหารธุรกิจ เศรษฐศาสตร์ และการสื่อสาร หลักสูตรปรัชญาดุษฎีบัณฑิต สาขาวิชาการบริหารธุรกิจ หลักสูตรปรับปรุง พ.ศ. 2560</p> <p>21. วิทยาลัยโลจิสติกส์และซัพพลายเชน หลักสูตรปรัชญาดุษฎีบัณฑิต สาขาวิชา โลจิสติกส์และซัพพลายเชน หลักสูตรปรับปรุง พ.ศ. 2560</p> <p>22. คณะสาธารณสุขศาสตร์ หลักสูตรสาธารณสุขศาสตรดุษฎีบัณฑิต หลักสูตรปรับปรุง พ.ศ. 2560</p>	



เอกสารประกอบภารกิจที่ 2.2



รายงานประจำปี กองบริการการศึกษา มหาวิทยาลัยนเรศวร
ปีงบประมาณ 2560

เอกสารประกอบภารกิจที่ 2.2
รายละเอียดการใช้ห้องเรียน
ปีการศึกษา 2558 ภาคเรียนปลาย

1. อาคารเฉลิมพระเกียรติ 72 พรรษา บรมราชินีนาถ(QS)

1.1. จัดการเรียนการสอนระดับปริญญาตรี แบบ 2 ภาคการศึกษา(ปกติ) และระดับปริญญาตรี แบบ 3 ภาค การศึกษา(ต่อเนื่อง) และระดับปริญญาโท-เอก ตามรายวิชา/สังกัดคณะดังนี้

สังกัดคณะ	จำนวนชั่วโมง/สัปดาห์	คิดเป็นร้อยละ
1. กองการศึกษาทั่วไป	520	21.46
2. มหาวิทยาลัยนเรศวร 205*	188	7.76
3. คณะวิศวกรรมศาสตร์	3	0.12
4. คณะศึกษาศาสตร์	5	0.21
5. คณะสาธารณสุขศาสตร์	124	5.12
6. คณะนิติศาสตร์	89	3.67
7. คณะมนุษยศาสตร์	805	33.22
8. คณะบริหารธุรกิจฯ	444	18.32
9. คณะสังคมศาสตร์	217	8.96
10. คณะวิทยาศาสตร์	28	1.16
รวม	2,423	100.00

1.2 การใช้ห้องเรียนเพิ่มเติม ในระหว่างวันที่ 5 มกราคม 2559 - 21 พฤษภาคม 2559

1.2.1 การสอบ	20	รายการ
1.2.2 การสอนขดเซย	550	รายการ
1.2.3 กิจกรรมหรือโครงการ	31	โครงการ

2. อาคารปราบไตรจักร

2.1 จัดการเรียนการสอนระดับปริญญาตรี แบบ 2 ภาคการศึกษา(ปกติ) และระดับปริญญาตรี แบบ 3 ภาคการศึกษา(ต่อเนื่อง) ตามรายวิชาที่สังกัด/คณะ ดังนี้

สังกัดคณะ	จำนวนชั่วโมง/สัปดาห์	คิดเป็นร้อยละ
1. กองการศึกษาทั่วไป	76	36.36
2. มหาวิทยาลัยนเรศวร 205*	2	0.96
3. คณะศึกษาศาสตร์	8	3.83
4. คณะสหเวชศาสตร์	3	1.44
5. คณะสถาปัตยกรรมศาสตร์	4	1.91
6. คณะนิติศาสตร์	6	2.87
7. คณะมนุษยศาสตร์	6	2.87
8. คณะบริหารธุรกิจฯ	52	24.88
9. คณะสังคมศาสตร์	52	24.88
รวม	209	100.00

2.2 การใช้ห้องเรียนเพิ่มเติม ในระหว่างวันที่ 5 มกราคม 2559 - 21 พฤษภาคม 2559

2.2.1	การสอบ	24	รายการ
2.2.2	การสอนจดชดเชย	95	รายการ
2.2.3	กิจกรรมหรือโครงการ	27	โครงการ

3. อาคารปราบไตรจักร 2

3.1 จัดการเรียนการสอนระดับปริญญาตรี แบบ 2 ภาคการศึกษา(ปกติ) และระดับปริญญาโท-เอก ตามรายวิชา/สังกัดคณะดังนี้

สังกัดคณะ	จำนวนชั่วโมง/สัปดาห์	คิดเป็นร้อยละ
1. มหาวิทยาลัยนเรศวร 205*	2	0.62
2. คณะนิติศาสตร์	14	4.33
3. คณะบริหารธุรกิจฯ	168	52.02
4. คณะสังคมศาสตร์	139	43.03
รวม	323	100.00

3.2 การใช้ห้องเรียนเพิ่มเติม ในระหว่างวันที่ 5 มกราคม 2559 - 21 พฤษภาคม 2559

3.2.1	การสอบ	20	รายการ
3.2.2	การสอนชดเชย	250	รายการ
3.2.3	กิจกรรมหรือโครงการ	35	โครงการ

รายละเอียดการใช้ห้องเรียน
ปีการศึกษา 2558 ภาคเรียนฤดูร้อน

1. อาคารเฉลิมพระเกียรติ 72 พรรษา บรมราชินีนาถ(QS)

1.1 จัดการเรียนการสอนระดับปริญญาตรี แบบ 2 ภาคการศึกษา(ปกติ) และระดับปริญญาตรี แบบ 3 ภาคการศึกษา (ต่อเนื่อง) ตามรายวิชาที่สังกัด/คณะดังนี้

สังกัดคณะ	จำนวนชั่วโมง/สัปดาห์	คิดเป็นร้อยละ
1. กองการศึกษาทั่วไป	240	73.85
2. คณะมนุษยศาสตร์	46	14.15
3. มหาวิทยาลัยนเรศวร 205*	2	0.62
4. คณะวิทยาศาสตร์	12	3.69
5. คณะวิทยาศาสตร์การแพทย์	25	7.69
รวม	325	100.00

1.2 การใช้ห้องเรียนเพิ่มเติม ในระหว่างวันที่ 22 พฤษภาคม 2559 – 31 กรกฎาคม 2559

1.2.1 การสอบ	10	รายการ
1.2.2 การสอนชดเชย	13	รายการ
1.2.3 กิจกรรมหรือโครงการ	17	โครงการ

2. อาคารปราบไตรจักร

2.1 จัดการเรียนการสอนระดับปริญญาตรี แบบ 2 ภาคการศึกษา(ปกติ) ตามรายวิชาที่สังกัด/คณะดังนี้

สังกัดคณะ	จำนวนชั่วโมง/สัปดาห์	คิดเป็นร้อยละ
1. กองการศึกษาทั่วไป	64	100.00
รวม	64	100.00

2.2 การใช้ห้องเรียนเพิ่มเติม ในระหว่างวันที่ 22 พฤษภาคม 2559 – 31 กรกฎาคม 2559

2.2.1 การสอบ	0	รายการ
2.2.2 การสอนชดเชย	8	รายการ
2.2.3 กิจกรรมหรือโครงการ	25	โครงการ

3. อาคารปราบไตรจักร 2

3.1 จัดการเรียนการสอนระดับปริญญาตรี แบบ 2 ภาคการศึกษา(ปกติ) และระดับปริญญาโท ครู-อาจารย์ประจำการ ตามรายวิชาที่สังกัด/คณะดังนี้

สังกัดคณะ	จำนวนชั่วโมง/สัปดาห์	คิดเป็นร้อยละ
1. มหาวิทยาลัยนเรศวร 205*	4	40.00
2. คณะมนุษยศาสตร์	6	60.00
รวม	10	100.00

3.2	การใช้ห้องเรียนเพิ่มเติม ในระหว่างวันที่ 22 พฤษภาคม 2559 – 31 กรกฎาคม 2559		
3.2.1	การสอบ	0	รายการ
3.2.2	การสอนชดเชย	0	รายการ
3.2.3	กิจกรรมหรือโครงการ	25	โครงการ

**รายละเอียดการใช้ห้องเรียน
ปีการศึกษา 2559 ภาคเรียนต้น**

1. อาคารเฉลิมพระเกียรติ 72 พรรษา บรมราชินีนาถ(QS)

1.1 จัดการเรียนการสอนระดับปริญญาตรี แบบ 2 ภาคการศึกษา(ปกกติ) และระดับปริญญาตรี แบบ 3 ภาคการศึกษา(ต่อเนื่อง) ตามรายวิชา/สังกัดคณะดังนี้

สังกัดคณะ	จำนวนชั่วโมง/สัปดาห์	คิดเป็นร้อยละ
1. กองการศึกษาทั่วไป	756	30.50
2. มหาวิทยาลัยนเรศวร 205*	62	2.50
3. คณะวิศวกรรมศาสตร์	2	0.08
4. คณะศึกษาศาสตร์	11	0.44
5. คณะแพทยศาสตร์	8	0.32
6. คณะสาธารณสุขศาสตร์	69	2.78
7. คณะวิทยาศาสตร์การแพทย์	10	0.40
8. คณะนิติศาสตร์	92	3.71
9. คณะมนุษยศาสตร์	898	36.22
10. คณะบริหารธุรกิจฯ	392	15.81
11. คณะสังคมศาสตร์	173	6.98
12. คณะวิทยาศาสตร์	6	0.24
รวม	2,479	100.00

1.2 การใช้ห้องเรียนเพิ่มเติม ในระหว่างวันที่ 1 สิงหาคม 2559 - 30 ธันวาคม 2559

1.2.1 การสอบ	14	รายการ
1.2.2 การสอนชดเชย	428	รายการ
1.2.3 กิจกรรมหรือโครงการ	80	โครงการ

2. อาคารปราบไตรจักร

2.1 จัดการเรียนการสอนระดับปริญญาตรี แบบ 2 ภาคการศึกษา(ปกกติ) ระดับปริญญาโท-เอก ตามรายวิชาที่สังกัด/คณะ ดังนี้

สังกัดคณะ	จำนวนชั่วโมง/สัปดาห์	คิดเป็นร้อยละ
1. กองการศึกษาทั่วไป	96	24.81
2. มหาวิทยาลัยนเรศวร 205*	2	0.52
3. คณะเกษตรศาสตร์ฯ	6	1.55
4. คณะวิทยาศาสตร์	35	9.04
5. คณะวิศวกรรมศาสตร์	6	1.55
6. คณะศึกษาศาสตร์	12	3.10
7. คณะวิทยาศาสตร์การแพทย์	44	11.37

สังกัดคณะ	จำนวนชั่วโมง/สัปดาห์	คิดเป็นร้อยละ
8. คณะสหเวชศาสตร์	9	2.33
9. คณะนิติศาสตร์	6	1.55
10. คณะมนุษยศาสตร์	4	1.03
11. คณะบริหารธุรกิจฯ	90	23.26
12. คณะสังคมศาสตร์	77	19.90
รวม	387	100.00

2.2 การใช้ห้องเรียนเพิ่มเติม ในระหว่างวันที่ 1 สิงหาคม - 30 ธันวาคม 2559

2.2.1 การสอบ	20	รายการ
2.2.2 การสอนขดเซย	185	รายการ
2.2.3 กิจกรรมหรือโครงการ	67	โครงการ

3. อาคารปราบไตรจักร 2

3.1 จัดการเรียนการสอนระดับปริญญาตรี แบบ 2 ภาคการศึกษา(ปกติ) ระดับปริญญาโท-เอก ตามรายวิชาที่สังกัด/คณะ ดังนี้

สังกัดคณะ	จำนวนชั่วโมง/สัปดาห์	คิดเป็นร้อยละ
1. มหาวิทยาลัยนเรศวร 205*	8	1.86
2. คณะสาธารณสุขศาสตร์	8	1.86
3. คณะนิติศาสตร์	37	8.58
4. คณะมนุษยศาสตร์	14	3.25
5. คณะบริหารธุรกิจฯ	166	38.52
6. คณะสังคมศาสตร์	198	45.94
รวม	431	100.00

3.2 การใช้ห้องเรียนเพิ่มเติม ในระหว่างวันที่ 1 สิงหาคม - 30 ธันวาคม 2559

3.2.1 การสอบ	7	รายการ
3.2.2 การสอนขดเซย	307	รายการ
3.2.3 กิจกรรมหรือโครงการ	20	โครงการ

เอกสารประกอบภารกิจที่ 2.3



รายงานประจำปี กองบริการการศึกษา มหาวิทยาลัยนเรศวร
ปีงบประมาณ 2560

เอกสารประกอบภารกิจที่ 2.3

รายงานสรุปการดำเนินงาน

โครงการส่งเสริมการจัดการศึกษาเชิงบูรณาการกับการทำงานในสถาบันอุดมศึกษา
เครือข่ายส่งเสริมการพัฒนาสหกิจศึกษาภาคเหนือตอนล่าง ปีงบประมาณ 2560

วัน/เดือน/ปี	โครงการ/กิจกรรม ดำเนินการ	เป้าหมายและผลที่ได้รับ
20 เมษายน 2560	<p>1. โครงการงานนิทรรศการสหกิจศึกษา เครือข่ายอุดมศึกษาภาคเหนือตอนล่าง ประจำปีการศึกษา 2559</p> <p>กิจกรรม :</p> <p>1. การจัดแสดงนิทรรศการและการประกวดผลงานสหกิจศึกษาดีเด่นของนิสิตนักศึกษา เครือข่ายอุดมศึกษาภาคเหนือตอนล่าง เพื่อคัดเลือกนิสิตนักศึกษาที่มีผลการดำเนินงานในระดับดีมาก เป็นตัวแทนของเครือข่ายฯ ในการเข้าร่วมประกวดผลงานระดับชาติ ในงาน วันสหกิจศึกษาไทย</p> <p>2. ประชุมเชิงปฏิบัติการหัวข้อ “การขับเคลื่อนมหาวิทยาลัย 4.0 ด้วยระบบหลักสูตร วิจัย และนวัตกรรมสหกิจศึกษา เครือข่ายอุดมศึกษาภาคเหนือตอนล่าง”</p> <p>สถานที่ : โรงละคร อาคารเฉลิมพระเกียรติ 72 พรรษา ม.นเรศวร</p> <p>จำนวนผู้เข้าร่วม : อาจารย์และนิสิตนักศึกษา จากสถาบันเครือข่ายฯ จำนวน 600 คน</p>	<p>เป้าหมาย</p> <p>1. เพื่อส่งเสริมให้เกิดการแลกเปลี่ยนเรียนรู้วัฒนธรรมการดำเนินงานสหกิจศึกษาของสถาบันเครือข่ายอุดมศึกษาภาคเหนือตอนล่าง</p> <p>2. เพื่อสนับสนุนให้ทุกภาคส่วนที่ร่วมจัดสหกิจศึกษาได้ตระหนักและเห็นความสำคัญรวมทั้งประโยชน์ของการจัดการศึกษาแบบสหกิจศึกษา</p> <p>3. เพื่อสร้างแรงบันดาลใจ ยกย่องชมเชยองค์กรหรือหน่วยงานและบุคคลที่สร้างสรรค์ผลงานสหกิจศึกษา</p> <p>4. เพื่อเผยแพร่ผลการดำเนินงานสหกิจศึกษาเครือข่ายฯแก่ประชาคมภายนอก</p> <p>ผลที่ได้รับ</p> <p>1. ผลการดำเนินงานสหกิจศึกษา เครือข่ายได้รับการเผยแพร่สู่ประชาคม</p> <p>2. ได้ผลงานสหกิจศึกษาดีเด่นระดับเครือข่ายฯ เพื่อจัดส่งเข้าประกวดในระดับประเทศ จำนวน 7 ประเภท</p> <p>3. ทุกภาคส่วนที่ร่วมจัดสหกิจศึกษาได้ตระหนักและเห็นความสำคัญรวมทั้งประโยชน์ของการจัดการศึกษาแบบสหกิจศึกษา</p>

วัน/เดือน/ปี	โครงการ/กิจกรรม ดำเนินการ	เป้าหมายและผลที่ได้รับ
		<p>4. ได้ข้อมูลสรุปจากการประชุม 3 ประเด็น คือ</p> <p>ประเด็น: โจทย์ที่ตรงตามความต้องการของการพัฒนาเศรษฐกิจและสังคมเขตพื้นที่ภาคเหนือตอนล่าง</p> <p>ประเด็น: องค์กรความรู้ในหลักสูตรตอบสนองการพัฒนาคุณภาพชีวิต เศรษฐกิจและสังคม ให้ดีขึ้นได้อย่างไร</p> <p>ประเด็น: ภาคประชาชนต้องการให้มหาวิทยาลัยเข้าไปช่วยพัฒนาให้คุณภาพชีวิตให้ดีขึ้นได้อย่างไร และการสร้างหลักสูตรระดับปริญญาตรี / หลักสูตรฝึกอบรมระยะสั้น ที่ตอบสนองความต้องการพัฒนาคุณภาพชีวิต เศรษฐกิจ และสังคม ในเขตพื้นที่ภาคเหนือตอนล่าง</p>
<p>24 – 26 พฤษภาคม 2560</p>	<p>โครงการฝึกอบรมเชิงปฏิบัติการ “หลักสูตรอาจารย์นิเทศงานสหกิจศึกษาและการจัดการศึกษาเชิงบูรณาการกับการทำงาน” เครือข่ายส่งเสริมการพัฒนาสหกิจศึกษาภาคเหนือตอนล่าง</p> <p>กิจกรรม : ฝึกอบรมเชิงปฏิบัติการตามหลักสูตรที่ได้รับการรับรองจากสำนักงานคณะกรรมการการอุดมศึกษา ซึ่งผู้ผ่านการอบรมตามเกณฑ์จะได้รับเกียรติบัตรรับรองจากสำนักงานคณะกรรมการการอุดมศึกษา</p> <p>สถานที่ : ทรัพย์สินไพรวัลย์ แกรนด์ โฮเต็ล แอนด์ รีสอร์ท จังหวัดพิษณุโลก</p> <p>จำนวนผู้เข้าร่วมสัมมนา : อาจารย์ 87 คน</p>	<p>เป้าหมาย</p> <ol style="list-style-type: none"> 1. เพื่อเสริมสร้างความรู้ความเข้าใจเกี่ยวกับการจัดการศึกษาเชิงบูรณาการกับการทำงาน ในรูปแบบสหกิจศึกษาแบบครบถ้วนกระบวนการ 2. เพื่อเสริมสร้างความรู้ความเข้าใจเกี่ยวกับกระบวนการและขั้นตอนในการนิเทศงานสหกิจศึกษา และสามารถนำความรู้ไปดำเนินงานสหกิจศึกษาให้เกิดการบูรณาการการเรียนกับการทำงานของนักศึกษาอย่างมีคุณภาพ 3. เพื่อให้คณาจารย์ผู้เข้ารับการอบรมสามารถปฏิบัติงานในฐานะคณาจารย์นิเทศสหกิจศึกษาได้อย่างมีประสิทธิภาพ

วัน/เดือน/ปี	โครงการ/กิจกรรม ดำเนินการ	เป้าหมายและผลที่ได้รับ
		<p>ผลที่ได้รับ</p> <p>1. ผู้ตอบแบบสอบถาม มีความคิดเห็น หลังเข้าร่วมกิจกรรมมีความรู้ความเข้าใจ เกี่ยวกับเรื่องการจัดฝึกอบรมในการ สามารถนำความรู้จากการเข้าร่วม กิจกรรมครั้งนี้ไปใช้ในการปฏิบัติงานอยู่ใน ระดับมาก (ค่าเฉลี่ย 4.17) รองลงมา คือ ความรู้ความเข้าใจอยู่ในระดับมาก (ค่าเฉลี่ย 4.07) การบรรลุวัตถุประสงค์ ของการเข้าร่วมกิจกรรม อยู่ในระดับ มาก (4.12)</p> <p>2. การทดสอบก่อนและหลังฝึกอบรมเชิงปฏิบัติการ “หลักสูตรอาจารย์นิเทศ งานสหกิจศึกษา และการจัดการศึกษาเชิงบูรณาการกับการทำงาน” มีคะแนน เฉลี่ย เท่ากับ 14.73 คะแนน และ 21.57 คะแนน (จากคะแนนเต็ม 30 คะแนน) ตามลำดับ และ เมื่อเปรียบเทียบระหว่างคะแนนก่อนและ หลังอบรมพบว่า คะแนนสอบหลังอบรม ของผู้เข้าอบรมสูงกว่าก่อนอบรมอย่างมี นัยสำคัญทางสถิติที่ระดับ .01</p>

วัน/เดือน/ปี	โครงการ/กิจกรรม ดำเนินการ	เป้าหมายและผลที่ได้รับ
มกราคม – กันยายน 2560	<p>โครงการ “การพัฒนาหลักสูตรในรูปแบบการจัดการศึกษาเชิงบูรณาการการเรียนรู้กับการทำงาน (WIL)”</p> <p>สถานที่ : มหาวิทยาลัยนเรศวร และ มหาวิทยาลัยราชภัฏกำแพงเพชร</p> <p>กิจกรรม :</p> <ol style="list-style-type: none"> 1) ประสานงานสถาบันภายในเครือข่ายฯ ที่จะพัฒนาหลักสูตรเชิงบูรณาการการเรียนรู้กับการทำงาน (WIL) และ ประสานงานสถาบันประกอบการที่มีความร่วมมือ (มกราคม 2560) 2) จัดประชุมผู้เกี่ยวข้องจากสถาบันการศึกษาร่วมกับสถานประกอบการเพื่อสร้างความเข้าใจในการจัดทำหลักสูตรเชิงบูรณาการการเรียนรู้กับการทำงาน (WIL) 3) ผู้รับผิดชอบหลักสูตรที่ประสงค์จะพัฒนาหลักสูตรเชิงบูรณาการการเรียนรู้กับการทำงาน (WIL) ดำเนินการพัฒนาหลักสูตรโดยความร่วมมือกับสถานประกอบการ 4) นำเสนอหลักสูตรเชิงบูรณาการการเรียนรู้กับการทำงาน (WIL) ไปยังคณะทำงานส่งเสริมการพัฒนาสหกิจศึกษาภาคเหนือตอนล่าง และ นำเสนอคณะกรรมการที่เกี่ยวข้องของสถาบันการศึกษา เพื่อผ่านความเห็นชอบก่อนที่จะนำเสนอหลักสูตรไปยัง สกอ. 	<p>เป้าหมาย</p> <ol style="list-style-type: none"> 1. เพื่อพัฒนาหลักสูตรการศึกษาเชิงบูรณาการการเรียนรู้กับการทำงาน (WIL) ที่สอดคล้องกับนโยบายส่งเสริมการลงทุนเขตพัฒนาเศรษฐกิจพิเศษในรูปแบบคลัสเตอร์ 2. เพื่อสร้างความร่วมมือระหว่างสถาบันการศึกษาและสถานประกอบการในการจัดการศึกษาเชิงบูรณาการการเรียนรู้กับการทำงาน <p>ผลที่ได้รับ</p> <p>ได้หลักสูตรการจัดการศึกษาเชิงบูรณาการการเรียนรู้กับการทำงาน (WIL) ในสถาบันเครือข่ายฯ โดยความร่วมมือกับสถานประกอบการ จำนวน 4 หลักสูตร คือ</p> <ol style="list-style-type: none"> 1. หลักสูตรศิลปศาสตรบัณฑิต สาขาวิชาการท่องเที่ยวและการโรงแรม คณะวิทยาการจัดการ มหาวิทยาลัยราชภัฏกำแพงเพชร (ใช้ในปีการศึกษา 2560) 2. หลักสูตรบริหารธุรกิจบัณฑิต สาขาการจัดการธุรกิจระหว่างประเทศ (International Business Management) หลักสูตรนานาชาติ วิทยาลัยนานาชาติ มหาวิทยาลัยนเรศวร (ใช้ในปีการศึกษา 2561) 3. หลักสูตรบริหารธุรกิจบัณฑิต สาขาการจัดการธุรกิจท่องเที่ยว (Tourism Business Management) หลักสูตรนานาชาติ วิทยาลัยนานาชาติ มหาวิทยาลัยนเรศวร (ใช้ในปีการศึกษา 2561) 4. หลักสูตรวิทยาศาสตร์บัณฑิต สาขาวิชาเคมี คณะวิทยาศาสตร์ มหาวิทยาลัยนเรศวร (ใช้ในปีการศึกษา 2560)

วัน/เดือน/ปี	โครงการ/กิจกรรม ดำเนินการ	เป้าหมายและผลที่ได้รับ
12 เดือน (มกราคม 2560 – ธันวาคม 2560)	โครงการวิจัย : กลยุทธ์และแนวทางการขับเคลื่อนการจัดการศึกษาเชิงบูรณาการ กับการทำงาน เพื่อยกระดับการมีงานทำของบัณฑิตไทยในศตวรรษ ที่ 21	<p>เป้าหมาย</p> <ol style="list-style-type: none"> 1. เพื่อศึกษาสมรรถนะบัณฑิตในแต่ละกลุ่มสาขาวิชาชีพต้องการในศตวรรษที่ 21 2. เพื่อศึกษาปัจจัยสำคัญที่ส่งผลต่อการมีงานทำของแต่ละกลุ่มสาขาวิชาชีพ 3. เพื่อศึกษาความสัมพันธ์ระหว่างปัจจัยสำคัญที่ส่งผลต่อการมีงานทำกับสมรรถนะบัณฑิตของแต่ละกลุ่มสาขาวิชาชีพ 4. เพื่อศึกษาความสัมพันธ์ระหว่างรูปแบบการจัดการเรียนการสอนเชิงบูรณาการกับการทำงานกับสมรรถนะบัณฑิตในแต่ละกลุ่มสาขาวิชาชีพ 5. เพื่อสร้างกลยุทธ์และแนวทางการขับเคลื่อนการจัดการศึกษาเชิงบูรณาการกับการทำงานเพื่อยกระดับการมีงานทำของบัณฑิตไทยในศตวรรษที่ 21 ที่เหมาะสมกับบริบทของประเทศ <p>ผลการดำเนินงาน</p> <ol style="list-style-type: none"> 1. จัดทำรายงานเบื้องต้นโครงการวิจัย ครั้งที่ 1 ส่งให้สกอ. เมื่อวันที่ 28 มีนาคม 2560 2. จัดทำรายงานเบื้องต้นโครงการวิจัย ครั้งที่ 2 ให้สกอ. เมื่อวันที่ 18 สิงหาคม 2560
	<p>กิจกรรมการบริหารจัดการสหกิจเครือข่ายฯ</p> <ol style="list-style-type: none"> 1. ประชุมคณะทำงานส่งเสริมการพัฒนาสหกิจศึกษาเครือข่ายภาคเหนือตอนล่าง <ul style="list-style-type: none"> - ครั้งที่ 4/2559 ในวันที่ 22 ธันวาคม 2559 ณ ห้องประชุมเสลา 1 สำนักงานอธิการบดี มหาวิทยาลัยนเรศวร - ครั้งที่ 1/2560 ในวันที่ 6 มีนาคม 2560 ณ ห้องประชุมเสลา 1 สำนักงานอธิการบดี มหาวิทยาลัยนเรศวร - ครั้งที่ 2/2560 ในวันที่ 12 กรกฎาคม 2560 ณ ห้องประชุมเสลา 5 สำนักงานอธิการบดี มหาวิทยาลัยนเรศวร 	<p>ผลการดำเนินงาน</p> <ul style="list-style-type: none"> - จัดประชุม 4 ครั้ง

วัน/เดือน/ปี	โครงการ/กิจกรรม ดำเนินการ	เป้าหมายและผลที่ได้รับ
	<p>- จัดประชุมระดมสมองกลุ่มคณะทำงานจัดทำโครงการส่งเสริมการจัดการศึกษาเชิงบูรณาการกับการทำงานของเครือข่ายพัฒนาสหกิจศึกษาภาคเหนือตอนล่าง ประจำปีงบประมาณ 2561 ในวันที่ 3 สิงหาคม 2560 ณ ห้องประชุมเสลา 1 สำนักงานอธิการบดีมหาวิทยาลัยนเรศวร</p>	
	<p>2. จัดส่งผลงานสหกิจศึกษาเครือข่ายฯ เข้าร่วมประกวดผลงานสหกิจศึกษาดีเด่นระดับชาติ ซึ่งจัดโดยสำนักงานคณะกรรมการการอุดมศึกษาร่วมกับสมาคมสหกิจศึกษาไทย และเครือข่ายพัฒนาสหกิจศึกษา 9 เครือข่าย ในงานวันสหกิจศึกษาไทย ครั้งที่ 8 พ.ศ.2560 ในวันที่ 6 มิถุนายน 2560 ณ ห้องเอ็มเพรส แกรนด์ฮอลล์ ชั้น 3 โรงแรม ดี เอ็มเพรส จังหวัดเชียงใหม่</p>	<p>ผลการดำเนินงาน ผลงานสหกิจศึกษาเครือข่ายฯ ได้รับการเผยแพร่ให้เป็นที่ประจักษ์แก่ประชาคมในระดับชาติและมหาวิทยาลัยนเรศวรเป็นตัวแทนเครือข่ายฯ ขึ้นรับธงเพื่อรับหน้าที่เป็นเจ้าภาพจัดงานวันสหกิจศึกษาไทย ครั้งที่ 9 พ.ศ.2561 ต่อไป</p>
	<p>3. จัดโครงการสัมมนาเชิงปฏิบัติการ หัวข้อ “การพัฒนาหลักสูตรการจัดการเรียนการสอนเชิงบูรณาการข้ามศาสตร์” โดยใช้ Work-Based Education เพื่อตอบรับยุทธศาสตร์ชาติ 20 ปี” ระหว่างวันที่ 7 – 8 สิงหาคม 2560 ณ ห้องประชุมแกรนด์ คอนเวนชั่น โรงแรมรัตนปาร์ค จังหวัดพิษณุโลก จำนวนผู้เข้าร่วมสัมมนา : อาจารย์จากสถาบันเครือข่ายฯ 160 คน (ใช้งบประมาณของมหาวิทยาลัยนเรศวร)</p>	<p>เป้าหมาย 1. เข้าร่วมประชุมมีความรู้ความเข้าใจเกี่ยวกับเพื่อพัฒนาหลักสูตรการจัดการเรียนการสอนเชิงบูรณาการข้ามศาสตร์ โดยใช้ Work-based education ในการผลิตบัณฑิตคุณภาพพร้อมกันในศาสตร์ที่มีความเกี่ยวเนื่อง แตกต่าง และข้ามศาสตร์ ที่จำเป็นต่อการปฏิบัติงานในสถานประกอบการที่เป็นองค์กรผู้ใช้บัณฑิต 2. ผู้เข้าร่วมประชุมมีความร่วมมือระหว่างสาขา ภาควิชา คณะ และสถานประกอบการ ที่เข้าร่วมโครงการ และพัฒนาความร่วมมือด้านการพัฒนาหลักสูตร การจัดการเรียนการสอน การออกแบบการเรียนรู้ เพื่อสร้างบัณฑิตคุณภาพ โดยใช้ Work-based education เป็นกลยุทธ์สำคัญ</p>

วัน/เดือน/ปี	โครงการ/กิจกรรม ดำเนินการ	เป้าหมายและผลที่ได้รับ
		<p>ผลการดำเนินงาน</p> <p>1. ผู้ตอบแบบสอบถามมีความคิดเห็นต่อความเหมาะสมในการดำเนินการจัดโครงการในภาพรวมอยู่ในระดับมาก (ค่าเฉลี่ย 4.50)</p> <p>2. ผู้เข้าร่วมสัมมนามีความรู้สึกตระหนักถึงความสำคัญและ</p>
		<p>ประโยชน์ของการใช้ Work-Based Education ในการพัฒนาคุณภาพบัณฑิตให้ตอบสนองกับยุทธศาสตร์ชาติ 20 ปี อยู่ในระดับมากที่สุด (ค่าเฉลี่ย 4.63)</p> <p>1. ผู้เข้าร่วมสัมมนาความคิดเห็นว่าได้รับความรู้ที่ใช้เป็นแนวทางในการพัฒนาหลักสูตรการจัดการเรียนการสอนเชิงบูรณาการข้ามศาสตร์ โดยใช้ Work-Based Education ในการผลิตบัณฑิตคุณภาพร่วมกันในศาสตร์ที่มีความเกี่ยวเนื่อง แตกต่าง และข้ามศาสตร์ ที่จำเป็นต่อการปฏิบัติงานในองค์กรผู้ใช้บัณฑิต อยู่ในระดับ มากที่สุด (ค่าเฉลี่ย 4.61)</p>

เอกสารประกอบภารกิจที่ 3.2



รายงานประจำปี กองบริการการศึกษา มหาวิทยาลัยนเรศวร
ปีงบประมาณ 2560

เอกสารประกอบภารกิจที่ 3.2
สรุปจำนวนผู้เข้าสอบ การทดสอบการศึกษาระดับชาติขั้นพื้นฐาน(O-NET)
ปีการศึกษา 2559

จังหวัด	สนามสอบ	จำนวน		กก.คุมสอบ
		ผู้เข้าสอบทุกรายวิชา	ห้องสอบ	
กำแพงเพชร	กำแพงเพชรพิทยาคม	6,135	41	82
	วัชรวิทยา	5,345	36	72
	คลองลานวิทยา	2,005	14	28
	คลองขลุงราษฎร์รังสรรค์	5,265	35	70
ชัยนาท	ชัยนาทพิทยาคม	6,725	45	90
ตาก	ตากพิทยาคม	6,045	41	82
	ท่าสองยางพิทยาคม	1,060	7	14
	สรรพยาพิทยาคม	6,935	47	94
	อุ้มผางพิทยาคม	1,165	8	16
นครสวรรค์	โรงเรียนนครสวรรค์	7,020	47	94
	สตรีนครสวรรค์	4,455	30	60
	นวมินทรราชูทิศ มัชฌิม	4,605	31	62
	ลาดยาวพิทยาคม	3,040	21	42
	ตากลีประชาสรรค์	3,810	26	52
	ไพศาลีพิทยา	3,950	27	54
พิจิตร	พิจิตรพิทยาคม	7,530	51	102
	ตะพานหิน	4,045	27	54
	บางมูลนากภูมิพิทยาคม	3,345	23	46
พิษณุโลก	วังทองพิทยาคม	2,560	17	34
	นครไทย	3,070	21	42
	ชาติตระการวิทยา	1,025	7	14
	มหาวิทยาลัยนเรศวร	17,385	116	232
เพชรบูรณ์	เพชรพิทยาคม	5,395	36	72
	วิทยานุกูลนารี	3,075	21	42
	หล่มสักพิทยาคม	8,120	54	108
	นิยมศิลป์อนุสรณ์	3,350	23	46

จังหวัด	สนามสอบ	จำนวน		กก.คุมสอบ
		ผู้เข้าสอบทุกรายวิชา	ห้องสอบ	
	หนองไผ่	4,265	29	58
สุโขทัย	สุโขทัยวิทยาคม	7,860	53	106
	สวรรคค่อนันต์วิทยา	8,560	57	114
อุตรดิตถ์	อุตรดิตถ์ตรูณี	9,855	66	132
	น้ำปาดชนูปถัมภ์	2,105	14	28
อุทัยธานี	หนองฉางวิทยา	6,190	42	84
	อุทัยวิทยาคม	2,455	17	34
รวม		167,750	1,130	2260

สรุปจำนวนการสอบ GAT/PAT ครั้งที่ 1 ประจำปีการศึกษา 2560
(วันที่ 29 ตุลาคม - 1 พฤศจิกายน 2559)

จังหวัด	สนามสอบ	วันที่	เวลา	วิชา	จำนวนเข้าสอบ	จำนวนห้องสอบ	กก.คุมสอบ
กำแพงเพชร	กำแพงเพชรพิทยาคม	29/10/2559	08:30-11:30	85 - GAT ความถนัดทั่วไป	1740	58	116
		29/10/2559	13:00-16:00	71 - PAT 1 ความถนัดทางคณิตศาสตร์	1598	54	108
		30/10/2559	08:30-11:30	72 - PAT 2 ความถนัดทางวิทยาศาสตร์	1470	49	98
		30/10/2559	13:00-16:00	75 - PAT 5 ความถนัดทางวิชาชีพครู	1740	58	116
		31/10/2559	08:30-11:30	73 - PAT 3 ความถนัดทางวิศวกรรมศาสตร์	395	13	26
		31/10/2559	13:00-16:00	74 - PAT 4 ความถนัดทางสถาปัตยกรรมศาสตร์	134	5	10
		01/11/2559	08:30-11:30	76 - PAT 6 ความถนัดทางศิลปกรรมศาสตร์	155	5	10
		01/11/2559	13:00-16:00	77 - PAT 7.1 ความถนัดทางภาษาฝรั่งเศส	55	14	28
		01/11/2559	13:00-16:00	78 - PAT 7.2 ความถนัดทางภาษาเยอรมัน	17		
		01/11/2559	13:00-16:00	79 - PAT 7.3 ความถนัดทางภาษาญี่ปุ่น	29		
		01/11/2559	13:00-16:00	80 - PAT 7.4 ความถนัดทางภาษาจีน	159		
		01/11/2559	13:00-16:00	81 - PAT 7.5 ความถนัดทางภาษาอาหรับ	1		
		01/11/2559	13:00-16:00	82 - PAT 7.6 ความถนัดทางภาษาบาลี	150		
		รวม					7643

จังหวัด	สนามสอบ	วันที่	เวลา	วิชา	จำนวนเข้าสอบ	จำนวนห้องสอบ	กก.คุมสอบ
	วัชรวิทยา	29/10/2559	08:30-11:30	85 - GAT ความถนัดทั่วไป	696	24	48
		29/10/2559	13:00-16:00	71 - PAT 1 ความถนัดทางคณิตศาสตร์	233	8	16
		30/10/2559	13:00-16:00	75 - PAT 5 ความถนัดทางวิชาชีพครู	131	5	10
		รวม				1060	37
ชัยนาท	ชัยนาทพิทยาคม	29/10/2559	08:30-11:30	85 - GAT ความถนัดทั่วไป	998	34	68
		29/10/2559	13:00-16:00	71 - PAT 1 ความถนัดทางคณิตศาสตร์	795	27	54
		30/10/2559	08:30-11:30	72 - PAT 2 ความถนัดทางวิทยาศาสตร์	650	22	44
		30/10/2559	13:00-16:00	75 - PAT 5 ความถนัดทางวิชาชีพครู	757	26	52
		31/10/2559	08:30-11:30	73 - PAT 3 ความถนัดทางวิศวกรรมศาสตร์	174	6	12
		31/10/2559	13:00-16:00	74 - PAT 4 ความถนัดทางสถาปัตยกรรมศาสตร์	69	3	6
		01/11/2559	08:30-11:30	76 - PAT 6 ความถนัดทางศิลปกรรมศาสตร์	102	4	8
		01/11/2559	13:00-16:00	77 - PAT 7.1 ความถนัดทางภาษาฝรั่งเศส	100	8	16
		01/11/2559	13:00-16:00	78 - PAT 7.2 ความถนัดทางภาษาเยอรมัน	10		
		01/11/2559	13:00-16:00	79 - PAT 7.3 ความถนัดทางภาษาญี่ปุ่น	10		
		01/11/2559	13:00-16:00	80 - PAT 7.4 ความถนัดทางภาษาจีน	49		
		01/11/2559	13:00-16:00	81 - PAT 7.5 ความถนัดทางภาษาอาหรับ	2		
		01/11/2559	13:00-16:00	82 - PAT 7.6 ความถนัดทางภาษาบาลี	51		
		รวม				3767	167

จังหวัด	สนามสอบ	วันที่	เวลา	วิชา	จำนวนเข้าสอบ	จำนวนห้องสอบ	กก.คุมสอบ	
ตาก	ตากพิทยาคม	29/10/2559	08:30-11:30	85 - GAT ความถนัดทั่วไป	1085	36	72	
		29/10/2559	13:00-16:00	71 - PAT 1 ความถนัดทางคณิตศาสตร์	811	27	54	
		30/10/2559	08:30-11:30	72 - PAT 2 ความถนัดทางวิทยาศาสตร์	642	22	44	
		30/10/2559	13:00-16:00	75 - PAT 5 ความถนัดทางวิชาชีพครู	756	26	52	
		31/10/2559	08:30-11:30	73 - PAT 3 ความถนัดทางวิศวกรรมศาสตร์	252	9	18	
		31/10/2559	13:00-16:00	74 - PAT 4 ความถนัดทางสถาปัตยกรรมศาสตร์	115	4	8	
		01/11/2559	08:30-11:30	76 - PAT 6 ความถนัดทางศิลปกรรมศาสตร์	105	4	8	
		01/11/2559	13:00-16:00	77 - PAT 7.1 ความถนัดทางภาษาฝรั่งเศส	36	5	10	
		01/11/2559	13:00-16:00	78 - PAT 7.2 ความถนัดทางภาษาเยอรมัน	4			
		01/11/2559	13:00-16:00	79 - PAT 7.3 ความถนัดทางภาษาญี่ปุ่น	14			
		01/11/2559	13:00-16:00	80 - PAT 7.4 ความถนัดทางภาษาจีน	66			
		01/11/2559	13:00-16:00	81 - PAT 7.5 ความถนัดทางภาษาอาหรับ	1			
		01/11/2559	13:00-16:00	82 - PAT 7.6 ความถนัดทางภาษาบาลี	27			
		รวม					3914	133
	สรรพยาพิทยาคม	สรรพยาพิทยาคม	29/10/2559	08:30-11:30	85 - GAT ความถนัดทั่วไป	1509	50	100
			29/10/2559	13:00-16:00	71 - PAT 1 ความถนัดทางคณิตศาสตร์	1076	36	72
			30/10/2559	08:30-11:30	72 - PAT 2 ความถนัดทางวิทยาศาสตร์	898	30	60
			30/10/2559	13:00-16:00	75 - PAT 5 ความถนัดทางวิชาชีพครู	1027	35	70

จังหวัด	สนามสอบ	วันที่	เวลา	วิชา	จำนวนเข้าสอบ	จำนวนห้องสอบ	กก.คุมสอบ	
		31/10/2559	08:30-11:30	73 - PAT 3 ความถนัดทางวิศวกรรมศาสตร์	159	6	12	
		31/10/2559	13:00-16:00	74 - PAT 4 ความถนัดทางสถาปัตยกรรมศาสตร์	60	2	4	
		01/11/2559	08:30-11:30	76 - PAT 6 ความถนัดทางศิลปกรรมศาสตร์	100	4	8	
		01/11/2559	13:00-16:00	77 - PAT 7.1 ความถนัดทางภาษาฝรั่งเศส	15	4	8	
		01/11/2559	13:00-16:00	78 - PAT 7.2 ความถนัดทางภาษาเยอรมัน	5			
		01/11/2559	13:00-16:00	79 - PAT 7.3 ความถนัดทางภาษาญี่ปุ่น	5			
		01/11/2559	13:00-16:00	80 - PAT 7.4 ความถนัดทางภาษาจีน	53			
		01/11/2559	13:00-16:00	82 - PAT 7.6 ความถนัดทางภาษาบาลี	22			
		รวม					4929	167
นครสวรรค์	ตากลีประชาสรรค์	29/10/2559	08:30-11:30	85 - GAT ความถนัดทั่วไป	426	15	30	
		29/10/2559	13:00-16:00	71 - PAT 1 ความถนัดทางคณิตศาสตร์	332	11	22	
		30/10/2559	08:30-11:30	72 - PAT 2 ความถนัดทางวิทยาศาสตร์	264	9	18	
		30/10/2559	13:00-16:00	75 - PAT 5 ความถนัดทางวิชาชีพครู	294	10	20	
		รวม					1316	45
	นวมินทร์ราชูทิศ มัชฌิม	29/10/2559	08:30-11:30	85 - GAT ความถนัดทั่วไป	960	32	64	
		29/10/2559	13:00-16:00	71 - PAT 1 ความถนัดทางคณิตศาสตร์	745	25	50	
		30/10/2559	08:30-11:30	72 - PAT 2 ความถนัดทางวิทยาศาสตร์	990	33	66	
		30/10/2559	13:00-16:00	75 - PAT 5 ความถนัดทางวิชาชีพครู	990	33	66	

จังหวัด	สนามสอบ	วันที่	เวลา	วิชา	จำนวนเข้าสอบ	จำนวนห้องสอบ	กก.คุมสอบ	
		รวม				3685	123	246
	โรงเรียนนครสวรรค์	29/10/2559	08:30-11:30	85 - GAT ความถนัดทั่วไป	2490	83	166	
		29/10/2559	13:00-16:00	71 - PAT 1 ความถนัดทางคณิตศาสตร์	2443	82	164	
		30/10/2559	08:30-11:30	72 - PAT 2 ความถนัดทางวิทยาศาสตร์	960	32	64	
		30/10/2559	13:00-16:00	75 - PAT 5 ความถนัดทางวิชาชีพครู	960	32	64	
		31/10/2559	08:30-11:30	73 - PAT 3 ความถนัดทางวิศวกรรมศาสตร์	901	30	60	
		31/10/2559	13:00-16:00	74 - PAT 4 ความถนัดทางสถาปัตยกรรมศาสตร์	292	10	20	
		01/11/2559	08:30-11:30	76 - PAT 6 ความถนัดทางศิลปกรรมศาสตร์	411	14	28	
		01/11/2559	13:00-16:00	77 - PAT 7.1 ความถนัดทางภาษาฝรั่งเศส	196	28	56	
		01/11/2559	13:00-16:00	78 - PAT 7.2 ความถนัดทางภาษาเยอรมัน	60			
		01/11/2559	13:00-16:00	79 - PAT 7.3 ความถนัดทางภาษาญี่ปุ่น	112			
		01/11/2559	13:00-16:00	80 - PAT 7.4 ความถนัดทางภาษาจีน	257			
		01/11/2559	13:00-16:00	82 - PAT 7.6 ความถนัดทางภาษาบาลี	218			
		รวม						9300
		สวนกุหลาบวิทยาลัย (จิระประวัติ) นครสวรรค์	29/10/2559	08:30-11:30	85 - GAT ความถนัดทั่วไป	950	32	64
	29/10/2559		13:00-16:00	71 - PAT 1 ความถนัดทางคณิตศาสตร์	356	12	24	
	30/10/2559		08:30-11:30	72 - PAT 2 ความถนัดทางวิทยาศาสตร์	819	28	56	
	30/10/2559		13:00-16:00	75 - PAT 5 ความถนัดทางวิชาชีพครู	950	32	64	

จังหวัด	สนามสอบ	วันที่	เวลา	วิชา	จำนวนเข้าสอบ	จำนวนห้องสอบ	กก.คุมสอบ
		รวม			3075	104	208
พิจิตร	ตะพานหิน	29/10/2559	08:30-11:30	85 - GAT ความถนัดทั่วไป	1012	34	68
		29/10/2559	13:00-16:00	71 - PAT 1 ความถนัดทางคณิตศาสตร์	738	25	50
		30/10/2559	08:30-11:30	72 - PAT 2 ความถนัดทางวิทยาศาสตร์	540	18	36
		30/10/2559	13:00-16:00	75 - PAT 5 ความถนัดทางวิชาชีพครู	718	24	48
		รวม			3008	101	202
	พิจิตรพิทยาคม	29/10/2559	08:30-11:30	85 - GAT ความถนัดทั่วไป	1054	35	70
		29/10/2559	13:00-16:00	71 - PAT 1 ความถนัดทางคณิตศาสตร์	848	29	58
		30/10/2559	08:30-11:30	72 - PAT 2 ความถนัดทางวิทยาศาสตร์	727	25	50
		30/10/2559	13:00-16:00	75 - PAT 5 ความถนัดทางวิชาชีพครู	712	24	48
		31/10/2559	08:30-11:30	73 - PAT 3 ความถนัดทางวิศวกรรมศาสตร์	306	11	22
		31/10/2559	13:00-16:00	74 - PAT 4 ความถนัดทางสถาปัตยกรรมศาสตร์	107	4	8
		01/11/2559	08:30-11:30	76 - PAT 6 ความถนัดทางศิลปกรรมศาสตร์	120	4	8
		01/11/2559	13:00-16:00	77 - PAT 7.1 ความถนัดทางภาษาฝรั่งเศส	54	10	20
		01/11/2559	13:00-16:00	78 - PAT 7.2 ความถนัดทางภาษาเยอรมัน	8		
		01/11/2559	13:00-16:00	79 - PAT 7.3 ความถนัดทางภาษาญี่ปุ่น	43		
		01/11/2559	13:00-16:00	80 - PAT 7.4 ความถนัดทางภาษาจีน	117		
		01/11/2559	13:00-16:00	81 - PAT 7.5 ความถนัดทางภาษาอาหรับ	2		

จังหวัด	สนามสอบ	วันที่	เวลา	วิชา	จำนวนเข้าสอบ	จำนวนห้องสอบ	กก.คุมสอบ
		01/11/2559	13:00-16:00	82 - PAT 7.6 ความถนัดทางภาษาบาลี	72		
		รวม			4170	142	284
พิษณุโลก	มหาวิทยาลัยนเรศวร	29/10/2559	08:30-11:30	85 - GAT ความถนัดทั่วไป	3965	131	262
		29/10/2559	13:00-16:00	71 - PAT 1 ความถนัดทางคณิตศาสตร์	3188	105	210
		30/10/2559	08:30-11:30	72 - PAT 2 ความถนัดทางวิทยาศาสตร์	2512	84	168
		30/10/2559	13:00-16:00	75 - PAT 5 ความถนัดทางวิชาชีพครู	2206	74	148
		31/10/2559	08:30-11:30	73 - PAT 3 ความถนัดทางวิศวกรรมศาสตร์	777	26	52
		31/10/2559	13:00-16:00	74 - PAT 4 ความถนัดทางสถาปัตยกรรมศาสตร์	306	11	22
		01/11/2559	08:30-11:30	76 - PAT 6 ความถนัดทางศิลปกรรมศาสตร์	267	9	18
		01/11/2559	13:00-16:00	77 - PAT 7.1 ความถนัดทางภาษาฝรั่งเศส	101	25	50
		01/11/2559	13:00-16:00	78 - PAT 7.2 ความถนัดทางภาษาเยอรมัน	37		
		01/11/2559	13:00-16:00	79 - PAT 7.3 ความถนัดทางภาษาญี่ปุ่น	137		
		01/11/2559	13:00-16:00	80 - PAT 7.4 ความถนัดทางภาษาจีน	252		
		01/11/2559	13:00-16:00	81 - PAT 7.5 ความถนัดทางภาษาอาหรับ	2		
		01/11/2559	13:00-16:00	82 - PAT 7.6 ความถนัดทางภาษาบาลี	207		
		รวม			13957		
		เพชรบูรณ์	เพชรพิทยาคม	29/10/2559	08:30-11:30	85 - GAT ความถนัดทั่วไป	1500
29/10/2559	13:00-16:00			71 - PAT 1 ความถนัดทางคณิตศาสตร์	1447	49	98

จังหวัด	สนามสอบ	วันที่	เวลา	วิชา	จำนวนเข้าสอบ	จำนวนห้องสอบ	กก.คุมสอบ	
		30/10/2559	08:30-11:30	72 - PAT 2 ความถนัดทางวิทยาศาสตร์	1500	50	100	
		30/10/2559	13:00-16:00	75 - PAT 5 ความถนัดทางวิชาชีพครู	1500	50	100	
		31/10/2559	08:30-11:30	73 - PAT 3 ความถนัดทางวิศวกรรมศาสตร์	507	17	34	
		31/10/2559	13:00-16:00	74 - PAT 4 ความถนัดทางสถาปัตยกรรมศาสตร์	169	6	12	
		01/11/2559	08:30-11:30	76 - PAT 6 ความถนัดทางศิลปกรรมศาสตร์	150	5	10	
		01/11/2559	13:00-16:00	77 - PAT 7.1 ความถนัดทางภาษาฝรั่งเศส	94	12	24	
		01/11/2559	13:00-16:00	78 - PAT 7.2 ความถนัดทางภาษาเยอรมัน	28			
		01/11/2559	13:00-16:00	79 - PAT 7.3 ความถนัดทางภาษาญี่ปุ่น	54			
		01/11/2559	13:00-16:00	80 - PAT 7.4 ความถนัดทางภาษาจีน	100			
		01/11/2559	13:00-16:00	81 - PAT 7.5 ความถนัดทางภาษาอาหรับ	1			
		01/11/2559	13:00-16:00	82 - PAT 7.6 ความถนัดทางภาษาบาลี	87			
		รวม					7137	239
	วิทยานุกูลนารี	29/10/2559	08:30-11:30	85 - GAT ความถนัดทั่วไป	941	32	64	
		29/10/2559	13:00-16:00	71 - PAT 1 ความถนัดทางคณิตศาสตร์	465	16	32	
		30/10/2559	08:30-11:30	72 - PAT 2 ความถนัดทางวิทยาศาสตร์	140	5	10	
		30/10/2559	13:00-16:00	75 - PAT 5 ความถนัดทางวิชาชีพครู	143	5	10	
		รวม					1689	58

จังหวัด	สนามสอบ	วันที่	เวลา	วิชา	จำนวนเข้าสอบ	จำนวนห้องสอบ	กก.คุมสอบ		
	หล่มสักวิทยาคม	29/10/2559	08:30-11:30	85 - GAT ความถนัดทั่วไป	1057	36	72		
		29/10/2559	13:00-16:00	71 - PAT 1 ความถนัดทางคณิตศาสตร์	807	27	54		
		30/10/2559	08:30-11:30	72 - PAT 2 ความถนัดทางวิทยาศาสตร์	716	24	48		
		30/10/2559	13:00-16:00	75 - PAT 5 ความถนัดทางวิชาชีพครู	821	28	56		
		31/10/2559	08:30-11:30	73 - PAT 3 ความถนัดทางวิศวกรรมศาสตร์	229	8	16		
		31/10/2559	13:00-16:00	74 - PAT 4 ความถนัดทางสถาปัตยกรรมศาสตร์	58	2	4		
		01/11/2559	08:30-11:30	76 - PAT 6 ความถนัดทางศิลปกรรมศาสตร์	50	2	4		
		01/11/2559	13:00-16:00	77 - PAT 7.1 ความถนัดทางภาษาฝรั่งเศส	29	3	6		
		01/11/2559	13:00-16:00	78 - PAT 7.2 ความถนัดทางภาษาเยอรมัน	4				
		01/11/2559	13:00-16:00	79 - PAT 7.3 ความถนัดทางภาษาญี่ปุ่น	12				
		01/11/2559	13:00-16:00	80 - PAT 7.4 ความถนัดทางภาษาจีน	34				
		01/11/2559	13:00-16:00	82 - PAT 7.6 ความถนัดทางภาษาบาลี	13				
		รวม					3830	130	260
		สุโขทัย	สวรรคค่อนันต์วิทยา	29/10/2559	08:30-11:30	85 - GAT ความถนัดทั่วไป	893	30	60
29/10/2559	13:00-16:00			71 - PAT 1 ความถนัดทางคณิตศาสตร์	632	21	42		
30/10/2559	08:30-11:30			72 - PAT 2 ความถนัดทางวิทยาศาสตร์	451	15	30		
30/10/2559	13:00-16:00			75 - PAT 5 ความถนัดทางวิชาชีพครู	633	21	42		
รวม					2609	87	174		

จังหวัด	สนามสอบ	วันที่	เวลา	วิชา	จำนวนเข้าสอบ	จำนวนห้องสอบ	กก.คุมสอบ		
	สุโขทัยวิทยาคม	29/10/2559	08:30-11:30	85 - GAT ความถนัดทั่วไป	1333	45	90		
		29/10/2559	13:00-16:00	71 - PAT 1 ความถนัดทางคณิตศาสตร์	1000	34	68		
		30/10/2559	08:30-11:30	72 - PAT 2 ความถนัดทางวิทยาศาสตร์	755	25	50		
		30/10/2559	13:00-16:00	75 - PAT 5 ความถนัดทางวิชาชีพครู	1042	35	70		
		31/10/2559	08:30-11:30	73 - PAT 3 ความถนัดทางวิศวกรรมศาสตร์	325	11	22		
		31/10/2559	13:00-16:00	74 - PAT 4 ความถนัดทางสถาปัตยกรรมศาสตร์	117	4	8		
		01/11/2559	08:30-11:30	76 - PAT 6 ความถนัดทางศิลปกรรมศาสตร์	148	5	10		
		01/11/2559	13:00-16:00	77 - PAT 7.1 ความถนัดทางภาษาฝรั่งเศส	106	10	20		
		01/11/2559	13:00-16:00	78 - PAT 7.2 ความถนัดทางภาษาเยอรมัน	14				
		01/11/2559	13:00-16:00	79 - PAT 7.3 ความถนัดทางภาษาญี่ปุ่น	48				
		01/11/2559	13:00-16:00	80 - PAT 7.4 ความถนัดทางภาษาจีน	86				
		01/11/2559	13:00-16:00	81 - PAT 7.5 ความถนัดทางภาษาอาหรับ	2				
		01/11/2559	13:00-16:00	82 - PAT 7.6 ความถนัดทางภาษาบาลี	49				
		รวม						5025	169
		อุตรดิตถ์	อุตรดิตถ์ตรุณี	29/10/2559	08:30-11:30	85 - GAT ความถนัดทั่วไป	1908	64	128
29/10/2559	13:00-16:00			71 - PAT 1 ความถนัดทางคณิตศาสตร์	1507	51	102		
30/10/2559	08:30-11:30			72 - PAT 2 ความถนัดทางวิทยาศาสตร์	1179	40	80		
30/10/2559	13:00-16:00			75 - PAT 5 ความถนัดทางวิชาชีพครู	1239	42	84		

จังหวัด	สนามสอบ	วันที่	เวลา	วิชา	จำนวนเข้าสอบ	จำนวนห้องสอบ	กก.คุมสอบ
		31/10/2559	08:30-11:30	73 - PAT 3 ความถนัดทางวิศวกรรมศาสตร์	346	12	24
		31/10/2559	13:00-16:00	74 - PAT 4 ความถนัดทางสถาปัตยกรรมศาสตร์	112	4	8
		01/11/2559	08:30-11:30	76 - PAT 6 ความถนัดทางศิลปกรรมศาสตร์	98	4	8
		01/11/2559	13:00-16:00	77 - PAT 7.1 ความถนัดทางภาษาฝรั่งเศส	59	11	22
		01/11/2559	13:00-16:00	78 - PAT 7.2 ความถนัดทางภาษาเยอรมัน	14		
		01/11/2559	13:00-16:00	79 - PAT 7.3 ความถนัดทางภาษาญี่ปุ่น	63		
		01/11/2559	13:00-16:00	80 - PAT 7.4 ความถนัดทางภาษาจีน	103		
		01/11/2559	13:00-16:00	82 - PAT 7.6 ความถนัดทางภาษาบาลี	87		
		รวม				6715	228
อุทัยธานี	อุทัยวิทยาคม	29/10/2559	08:30-11:30	85 - GAT ความถนัดทั่วไป	1280	43	86
		29/10/2559	13:00-16:00	71 - PAT 1 ความถนัดทางคณิตศาสตร์	1013	34	68
		30/10/2559	08:30-11:30	72 - PAT 2 ความถนัดทางวิทยาศาสตร์	755	25	50
		30/10/2559	13:00-16:00	75 - PAT 5 ความถนัดทางวิชาชีพครู	947	32	64
		31/10/2559	08:30-11:30	73 - PAT 3 ความถนัดทางวิศวกรรมศาสตร์	203	7	14
		31/10/2559	13:00-16:00	74 - PAT 4 ความถนัดทางสถาปัตยกรรมศาสตร์	88	3	6
		01/11/2559	08:30-11:30	76 - PAT 6 ความถนัดทางศิลปกรรมศาสตร์	93	3	6

จังหวัด	สนามสอบ	วันที่	เวลา	วิชา	จำนวนเข้าสอบ	จำนวนห้องสอบ	กก.คุมสอบ
		01/11/2559	13:00-16:00	77 - PAT 7.1 ความถนัดทางภาษาฝรั่งเศส	18	8	16
		01/11/2559	13:00-16:00	78 - PAT 7.2 ความถนัดทางภาษาเยอรมัน	6		
		01/11/2559	13:00-16:00	79 - PAT 7.3 ความถนัดทางภาษาญี่ปุ่น	24		
		01/11/2559	13:00-16:00	80 - PAT 7.4 ความถนัดทางภาษาจีน	125		
		01/11/2559	13:00-16:00	82 - PAT 7.6 ความถนัดทางภาษาบาลี	47		
		รวม			4599	155	310
รวมทั้งสิ้น					91428	3117	6234

สรุปจำนวนการสอบ GAT/PAT ครั้งที่ 2 ประจำปีการศึกษา 2560
(วันที่ 11-14 มีนาคม 2560)

จังหวัด	สนามสอบ	วันที่สอบ	เวลาสอบ	ชื่อวิชา	จำนวนผู้เข้าสอบ	จำนวนห้องสอบ	กก.คุมสอบ
กำแพงเพชร	กำแพงเพชรพิทยาคม	11/03/2560	08:30-11:30	85 - GAT ความถนัดทั่วไป	1197	40	80
		11/03/2560	13:00-16:00	71 - PAT 1 ความถนัดทางคณิตศาสตร์	686	23	46
		12/03/2560	08:30-11:30	72 - PAT 2 ความถนัดทางวิทยาศาสตร์	692	23	46
		12/03/2560	13:00-16:00	75 - PAT 5 ความถนัดทางวิชาชีพครู	644	22	44
		13/03/2560	08:30-11:30	73 - PAT 3 ความถนัดทางวิศวกรรมศาสตร์	158	6	12
		13/03/2560	13:00-16:00	74 - PAT 4 ความถนัดทางสถาปัตยกรรมศาสตร์	54	2	4
		14/03/2560	08:30-11:30	76 - PAT 6 ความถนัดทางศิลปกรรมศาสตร์	43	2	4
		14/03/2560	13:00-16:00	77 - PAT 7.1 ความถนัดทางภาษาฝรั่งเศส	29	4	8
		14/03/2560	13:00-16:00	78 - PAT 7.2 ความถนัดทางภาษาเยอรมัน	6		
		14/03/2560	13:00-16:00	79 - PAT 7.3 ความถนัดทางภาษาญี่ปุ่น	12		
		14/03/2560	13:00-16:00	80 - PAT 7.4 ความถนัดทางภาษาจีน	23		
		14/03/2560	13:00-16:00	82 - PAT 7.6 ความถนัดทางภาษาบาลี	28		
		รวม					
ชัยนาท	ชัยนาทพิทยาคม	11/03/2560	08:30-11:30	85 - GAT ความถนัดทั่วไป	416	14	28
		11/03/2560	13:00-16:00	71 - PAT 1 ความถนัดทางคณิตศาสตร์	320	11	22
		12/03/2560	08:30-11:30	72 - PAT 2 ความถนัดทางวิทยาศาสตร์	292	10	20

จังหวัด	สนามสอบ	วันที่สอบ	เวลาสอบ	ชื่อวิชา	จำนวนผู้เข้าสอบ	จำนวนห้องสอบ	กก.คุมสอบ
		12/03/2560	13:00-16:00	75 - PAT 5 ความถนัดทางวิชาชีพครู	231	8	16
		13/03/2560	08:30-11:30	73 - PAT 3 ความถนัดทางวิศวกรรมศาสตร์	93	3	6
		13/03/2560	13:00-16:00	74 - PAT 4 ความถนัดทางสถาปัตยกรรมศาสตร์	15	1	2
		14/03/2560	08:30-11:30	76 - PAT 6 ความถนัดทางศิลปกรรมศาสตร์	19	1	2
		14/03/2560	13:00-16:00	77 - PAT 7.1 ความถนัดทางภาษาฝรั่งเศส	34	2	4
		14/03/2560	13:00-16:00	78 - PAT 7.2 ความถนัดทางภาษาเยอรมัน	3		
		14/03/2560	13:00-16:00	79 - PAT 7.3 ความถนัดทางภาษาญี่ปุ่น	4		
		14/03/2560	13:00-16:00	80 - PAT 7.4 ความถนัดทางภาษาจีน	8		
		14/03/2560	13:00-16:00	82 - PAT 7.6 ความถนัดทางภาษาบาลี	12		
		รวม					1447
ตาก	ตากพิทยาคม	11/03/2560	08:30-11:30	85 - GAT ความถนัดทั่วไป	470	16	32
		11/03/2560	13:00-16:00	71 - PAT 1 ความถนัดทางคณิตศาสตร์	324	11	22
		12/03/2560	08:30-11:30	72 - PAT 2 ความถนัดทางวิทยาศาสตร์	309	11	22
		12/03/2560	13:00-16:00	75 - PAT 5 ความถนัดทางวิชาชีพครู	202	7	14
		13/03/2560	08:30-11:30	73 - PAT 3 ความถนัดทางวิศวกรรมศาสตร์	143	5	10
		13/03/2560	13:00-16:00	74 - PAT 4 ความถนัดทางสถาปัตยกรรมศาสตร์	38	2	4
		14/03/2560	08:30-11:30	76 - PAT 6 ความถนัดทางศิลปกรรมศาสตร์	19	1	2
		14/03/2560	13:00-16:00	77 - PAT 7.1 ความถนัดทางภาษาฝรั่งเศส	17	3	6
		14/03/2560	13:00-16:00	78 - PAT 7.2 ความถนัดทางภาษาเยอรมัน	8		



จังหวัด	สนามสอบ	วันที่สอบ	เวลาสอบ	ชื่อวิชา	จำนวนผู้เข้าสอบ	จำนวนห้องสอบ	กก.คุมสอบ	
		14/03/2560	13:00-16:00	79 - PAT 7.3 ความถนัดทางภาษาญี่ปุ่น	8			
		14/03/2560	13:00-16:00	80 - PAT 7.4 ความถนัดทางภาษาจีน	20			
		14/03/2560	13:00-16:00	81 - PAT 7.5 ความถนัดทางภาษาอาหรับ	1			
		14/03/2560	13:00-16:00	82 - PAT 7.6 ความถนัดทางภาษาบาลี	19			
		รวม						1578
	สรรพวิทยาคม	11/03/2560	08:30-11:30	85 - GAT ความถนัดทั่วไป	557	19	38	
		11/03/2560	13:00-16:00	71 - PAT 1 ความถนัดทางคณิตศาสตร์	316	11	22	
		12/03/2560	08:30-11:30	72 - PAT 2 ความถนัดทางวิทยาศาสตร์	343	12	24	
		12/03/2560	13:00-16:00	75 - PAT 5 ความถนัดทางวิชาชีพครู	241	8	16	
		รวม				1457	50	100
	นครสวรรค์	โรงเรียนนครสวรรค์	11/03/2560	08:30-11:30	85 - GAT ความถนัดทั่วไป	1890	63	126
			11/03/2560	13:00-16:00	71 - PAT 1 ความถนัดทางคณิตศาสตร์	1360	46	92
			12/03/2560	08:30-11:30	72 - PAT 2 ความถนัดทางวิทยาศาสตร์	1243	42	84
			12/03/2560	13:00-16:00	75 - PAT 5 ความถนัดทางวิชาชีพครู	819	28	56
13/03/2560			08:30-11:30	73 - PAT 3 ความถนัดทางวิศวกรรมศาสตร์	381	13	26	
13/03/2560			13:00-16:00	74 - PAT 4 ความถนัดทางสถาปัตยกรรมศาสตร์	57	2	4	
14/03/2560			08:30-11:30	76 - PAT 6 ความถนัดทางศิลปกรรมศาสตร์	72	3	6	
14/03/2560			13:00-16:00	77 - PAT 7.1 ความถนัดทางภาษาฝรั่งเศส	85	9	18	
14/03/2560			13:00-16:00	78 - PAT 7.2 ความถนัดทางภาษาเยอรมัน	32			



จังหวัด	สนามสอบ	วันที่สอบ	เวลาสอบ	ชื่อวิชา	จำนวนผู้เข้าสอบ	จำนวนห้องสอบ	กก.คุมสอบ
		14/03/2560	13:00-16:00	79 - PAT 7.3 ความถนัดทางภาษาญี่ปุ่น	29		
		14/03/2560	13:00-16:00	80 - PAT 7.4 ความถนัดทางภาษาจีน	49		
		14/03/2560	13:00-16:00	81 - PAT 7.5 ความถนัดทางภาษาอาหรับ	4		
		14/03/2560	13:00-16:00	82 - PAT 7.6 ความถนัดทางภาษาบาลี	58		
		รวม			6079	206	412
พิจิตร	พิจิตรพิทยาคม	11/03/2560	08:30-11:30	85 - GAT ความถนัดทั่วไป	810	27	54
		11/03/2560	13:00-16:00	71 - PAT 1 ความถนัดทางคณิตศาสตร์	547	19	38
		12/03/2560	08:30-11:30	72 - PAT 2 ความถนัดทางวิทยาศาสตร์	541	18	36
		12/03/2560	13:00-16:00	75 - PAT 5 ความถนัดทางวิชาชีพครู	401	14	28
		13/03/2560	08:30-11:30	73 - PAT 3 ความถนัดทางวิศวกรรมศาสตร์	133	5	10
		13/03/2560	13:00-16:00	74 - PAT 4 ความถนัดทางสถาปัตยกรรมศาสตร์	19	1	2
		14/03/2560	08:30-11:30	76 - PAT 6 ความถนัดทางศิลปกรรมศาสตร์	31	1	2
		14/03/2560	13:00-16:00	77 - PAT 7.1 ความถนัดทางภาษาฝรั่งเศส	13		
		14/03/2560	13:00-16:00	78 - PAT 7.2 ความถนัดทางภาษาเยอรมัน	2		
		14/03/2560	13:00-16:00	79 - PAT 7.3 ความถนัดทางภาษาญี่ปุ่น	9		
		14/03/2560	13:00-16:00	80 - PAT 7.4 ความถนัดทางภาษาจีน	14	2	4
		14/03/2560	13:00-16:00	81 - PAT 7.5 ความถนัดทางภาษาอาหรับ	1		
		14/03/2560	13:00-16:00	82 - PAT 7.6 ความถนัดทางภาษาบาลี	4		
		รวม			2525	87	174



จังหวัด	สนามสอบ	วันที่สอบ	เวลาสอบ	ชื่อวิชา	จำนวนผู้เข้าสอบ	จำนวนห้องสอบ	กก.คุมสอบ
พิษณุโลก	มหาวิทยาลัยนเรศวร	11/03/2560	08:30-11:30	85 - GAT ความถนัดทั่วไป	2578	86	172
		11/03/2560	13:00-16:00	71 - PAT 1 ความถนัดทางคณิตศาสตร์	1806	61	122
		12/03/2560	08:30-11:30	72 - PAT 2 ความถนัดทางวิทยาศาสตร์	1695	57	114
		12/03/2560	13:00-16:00	75 - PAT 5 ความถนัดทางวิชาชีพครู	930	31	62
		13/03/2560	08:30-11:30	73 - PAT 3 ความถนัดทางวิศวกรรมศาสตร์	497	17	34
		13/03/2560	13:00-16:00	74 - PAT 4 ความถนัดทางสถาปัตยกรรมศาสตร์	120	4	8
		14/03/2560	08:30-11:30	76 - PAT 6 ความถนัดทางศิลปกรรมศาสตร์	100	4	8
		14/03/2560	13:00-16:00	77 - PAT 7.1 ความถนัดทางภาษาฝรั่งเศส	50	10	20
		14/03/2560	13:00-16:00	78 - PAT 7.2 ความถนัดทางภาษาเยอรมัน	28		
		14/03/2560	13:00-16:00	79 - PAT 7.3 ความถนัดทางภาษาญี่ปุ่น	61		
		14/03/2560	13:00-16:00	80 - PAT 7.4 ความถนัดทางภาษาจีน	86		
		14/03/2560	13:00-16:00	81 - PAT 7.5 ความถนัดทางภาษาอาหรับ	2		
		14/03/2560	13:00-16:00	82 - PAT 7.6 ความถนัดทางภาษาบาลี	67		
		รวม					8020
เพชรบูรณ์	วิทยานุกูลนารี	11/03/2560	08:30-11:30	85 - GAT ความถนัดทั่วไป	1023	34	68
		11/03/2560	13:00-16:00	71 - PAT 1 ความถนัดทางคณิตศาสตร์	791	27	54
		12/03/2560	08:30-11:30	72 - PAT 2 ความถนัดทางวิทยาศาสตร์	750	25	50
		12/03/2560	13:00-16:00	75 - PAT 5 ความถนัดทางวิชาชีพครู	513	17	34
		13/03/2560	08:30-11:30	73 - PAT 3 ความถนัดทางวิศวกรรมศาสตร์	258	9	18



จังหวัด	สนามสอบ	วันที่สอบ	เวลาสอบ	ชื่อวิชา	จำนวนผู้เข้าสอบ	จำนวนห้องสอบ	กก.คุมสอบ
		13/03/2560	13:00-16:00	74 - PAT 4 ความถนัดทางสถาปัตยกรรมศาสตร์	66	3	6
		14/03/2560	08:30-11:30	76 - PAT 6 ความถนัดทางศิลปกรรมศาสตร์	54	2	4
		14/03/2560	13:00-16:00	77 - PAT 7.1 ความถนัดทางภาษาฝรั่งเศส	34	4	8
		14/03/2560	13:00-16:00	78 - PAT 7.2 ความถนัดทางภาษาเยอรมัน	14		
		14/03/2560	13:00-16:00	79 - PAT 7.3 ความถนัดทางภาษาญี่ปุ่น	12		
		14/03/2560	13:00-16:00	80 - PAT 7.4 ความถนัดทางภาษาจีน	38		
		14/03/2560	13:00-16:00	81 - PAT 7.5 ความถนัดทางภาษาอาหรับ	2		
		14/03/2560	13:00-16:00	82 - PAT 7.6 ความถนัดทางภาษาบาลี	22		
		รวม					
	หล่มสักวิทยาคม	11/03/2560	08:30-11:30	85 - GAT ความถนัดทั่วไป	443	15	30
		11/03/2560	13:00-16:00	71 - PAT 1 ความถนัดทางคณิตศาสตร์	313	11	22
		12/03/2560	08:30-11:30	72 - PAT 2 ความถนัดทางวิทยาศาสตร์	315	11	22
		12/03/2560	13:00-16:00	75 - PAT 5 ความถนัดทางวิชาชีพครู	252	9	18
		รวม				1323	46
	สุโขทัย	สุโขทัยวิทยาคม	11/03/2560	08:30-11:30	85 - GAT ความถนัดทั่วไป	947	32
11/03/2560			13:00-16:00	71 - PAT 1 ความถนัดทางคณิตศาสตร์	599	20	40
12/03/2560			08:30-11:30	72 - PAT 2 ความถนัดทางวิทยาศาสตร์	568	19	38
12/03/2560			13:00-16:00	75 - PAT 5 ความถนัดทางวิชาชีพครู	456	16	32
13/03/2560			08:30-11:30	73 - PAT 3 ความถนัดทางวิศวกรรมศาสตร์	121	4	8



จังหวัด	สนามสอบ	วันที่สอบ	เวลาสอบ	ชื่อวิชา	จำนวนผู้เข้าสอบ	จำนวนห้องสอบ	กก.คุมสอบ
		13/03/2560	13:00-16:00	74 - PAT 4 ความถนัดทางสถาปัตยกรรมศาสตร์	35	1	2
		14/03/2560	08:30-11:30	76 - PAT 6 ความถนัดทางศิลปกรรมศาสตร์	35	1	2
		14/03/2560	13:00-16:00	77 - PAT 7.1 ความถนัดทางภาษาฝรั่งเศส	21	3	6
		14/03/2560	13:00-16:00	78 - PAT 7.2 ความถนัดทางภาษาเยอรมัน	8		
		14/03/2560	13:00-16:00	79 - PAT 7.3 ความถนัดทางภาษาญี่ปุ่น	11		
		14/03/2560	13:00-16:00	80 - PAT 7.4 ความถนัดทางภาษาจีน	17		
		14/03/2560	13:00-16:00	82 - PAT 7.6 ความถนัดทางภาษาบาลี	13		
		รวม					
อุตรดิตถ์	อุตรดิตถ์ตรุณี	11/03/2560	08:30-11:30	85 - GAT ความถนัดทั่วไป	846	29	58
		11/03/2560	13:00-16:00	71 - PAT 1 ความถนัดทางคณิตศาสตร์	591	20	40
		12/03/2560	08:30-11:30	72 - PAT 2 ความถนัดทางวิทยาศาสตร์	532	18	36
		12/03/2560	13:00-16:00	75 - PAT 5 ความถนัดทางวิชาชีพครู	289	10	20
		13/03/2560	08:30-11:30	73 - PAT 3 ความถนัดทางวิศวกรรมศาสตร์	148	5	10
		13/03/2560	13:00-16:00	74 - PAT 4 ความถนัดทางสถาปัตยกรรมศาสตร์	36	2	4
		14/03/2560	08:30-11:30	76 - PAT 6 ความถนัดทางศิลปกรรมศาสตร์	27	1	2
		14/03/2560	13:00-16:00	77 - PAT 7.1 ความถนัดทางภาษาฝรั่งเศส	24	4	8
		14/03/2560	13:00-16:00	78 - PAT 7.2 ความถนัดทางภาษาเยอรมัน	6		
		14/03/2560	13:00-16:00	79 - PAT 7.3 ความถนัดทางภาษาญี่ปุ่น	27		
		14/03/2560	13:00-16:00	80 - PAT 7.4 ความถนัดทางภาษาจีน	21		



จังหวัด	สนามสอบ	วันที่สอบ	เวลาสอบ	ชื่อวิชา	จำนวนผู้เข้าสอบ	จำนวนห้องสอบ	กก.คุมสอบ
		14/03/2560	13:00-16:00	81 - PAT 7.5 ความถนัดทางภาษาอาหรับ	1		
		14/03/2560	13:00-16:00	82 - PAT 7.6 ความถนัดทางภาษาบาลี	18		
		รวม			2566	89	178
อุทัยธานี	อุทัยวิทยาคม	11/03/2560	08:30-11:30	85 - GAT ความถนัดทั่วไป	514	17	34
		11/03/2560	13:00-16:00	71 - PAT 1 ความถนัดทางคณิตศาสตร์	331	11	22
		12/03/2560	08:30-11:30	72 - PAT 2 ความถนัดทางวิทยาศาสตร์	301	10	20
		12/03/2560	13:00-16:00	75 - PAT 5 ความถนัดทางวิชาชีพครู	247	9	18
		13/03/2560	08:30-11:30	73 - PAT 3 ความถนัดทางวิศวกรรมศาสตร์	85	3	6
		13/03/2560	13:00-16:00	74 - PAT 4 ความถนัดทางสถาปัตยกรรมศาสตร์	24	1	2
		14/03/2560	08:30-11:30	76 - PAT 6 ความถนัดทางศิลปกรรมศาสตร์	16	1	2
		14/03/2560	13:00-16:00	77 - PAT 7.1 ความถนัดทางภาษาฝรั่งเศส	6	3	6
		14/03/2560	13:00-16:00	78 - PAT 7.2 ความถนัดทางภาษาเยอรมัน	5		
		14/03/2560	13:00-16:00	79 - PAT 7.3 ความถนัดทางภาษาญี่ปุ่น	17		
		14/03/2560	13:00-16:00	80 - PAT 7.4 ความถนัดทางภาษาจีน	35		
		14/03/2560	13:00-16:00	82 - PAT 7.6 ความถนัดทางภาษาบาลี	19		
				รวม			1600
รวมทั้งสิ้น					36575	1248	2496

สรุปจำนวนผู้เข้าสอบ การทดสอบวิชาสามัญ 9 วิชา ประจำปีการศึกษา 2560
(วันที่ 24 - 25 ธันวาคม 2559)

จังหวัด	ชื่อสนาม	วันสอบ	เวลาสอบ	ชื่อวิชา	จำนวน		กก.คุมสอบ	
					ผู้เข้าสอบ	ห้องสอบ		
นครสวรรค์	นวมินทราชูทิศ มัชฌิม	24 ธันวาคม 2559	08:30 - 10:00	69 - ชีววิทยา	640	22	44	
			11:00 - 12:30	49 - ฟิสิกส์	614	21	42	
				99 - วิทยาศาสตร์ทั่วไป	229	8	16	
			13:30 - 15:00	09 - ภาษาไทย	1,058	36	72	
			15:30 - 17:00	19 - สังคมศึกษา	1,026	35	70	
		25 ธันวาคม 2559	08:30 - 10:00	39 - คณิตศาสตร์ 1	841	28	56	
				89 - คณิตศาสตร์ 2	172	6	12	
			11:00 - 12:30	29 - ภาษาอังกฤษ	1,109	37	74	
			13:30 - 15:00	59 - เคมี	633	21	42	
		รวม					6,322	214
	โรงเรียนนครสวรรค์	24 ธันวาคม 2559	08:30 - 10:00	69 - ชีววิทยา	1,364	46	92	
			11:00 - 12:30	49 - ฟิสิกส์	1,368	46	92	
				99 - วิทยาศาสตร์ทั่วไป	285	10	20	
			13:30 - 15:00	09 - ภาษาไทย	2,024	68	136	
15:30 - 17:00			19 - สังคมศึกษา	2,006	67	134		

จังหวัด	ชื่อสนาม	วันสอบ	เวลาสอบ	ชื่อวิชา	จำนวน		กก.คุมสอบ		
					ผู้เข้าสอบ	ห้องสอบ			
		25 ธันวาคม 2559	08:30 - 10:00	39 - คณิตศาสตร์ 1	1,670	56	112		
				89 - คณิตศาสตร์ 2	246	9	18		
			11:00 - 12:30	29 - ภาษาอังกฤษ	2,101	70	140		
			13:30 - 15:00	59 - เคมี	1,385	46	92		
		รวม					12,449	418	836
	สวนกุหลาบวิทยาลัย ฯ	24 ธันวาคม 2559	08:30 - 10:00	69 - ชีววิทยา	262	9	18		
				49 - ฟิสิกส์	247	9	18		
				99 - วิทยาศาสตร์ทั่วไป	116	4	8		
			13:30 - 15:00	09 - ภาษาไทย	458	16	32		
			15:30 - 17:00	19 - สังคมศึกษา	454	15	30		
		25 ธันวาคม 2559	08:30 - 10:00	39 - คณิตศาสตร์ 1	337	12	24		
				89 - คณิตศาสตร์ 2	93	3	6		
			11:00 - 12:30	29 - ภาษาอังกฤษ	481	16	32		
			13:30 - 15:00	59 - เคมี	265	9	18		
		รวม					2,713	93	186
		พิษณุโลก	มหาวิทยาลัยนเรศวร	24 ธันวาคม 2559	08:30 - 10:00	69 - ชีววิทยา	3,258	109	218
					11:00 - 12:30	49 - ฟิสิกส์	3,238	108	216
99 - วิทยาศาสตร์ทั่วไป	878					30	60		

จังหวัด	ชื่อสนาม	วันสอบ	เวลาสอบ	ชื่อวิชา	จำนวน		กก.คุมสอบ
					ผู้เข้าสอบ	ห้องสอบ	
			13:30 - 15:00	09 - ภาษาไทย	4,903	164	328
			15:30 - 17:00	19 - สังคมศึกษา	4,812	161	322
		25 ธันวาคม 2559	08:30 - 10:00	39 - คณิตศาสตร์ 1	3,852	129	258
				89 - คณิตศาสตร์ 2	773	26	52
			11:00 - 12:30	29 - ภาษาอังกฤษ	5,072	169	338
			13:30 - 15:00	59 - เคมี	3,265	109	218
		รวม					30,051
เพชรบูรณ์	วิทยานุกูลนารี	24 ธันวาคม 2559	08:30 - 10:00	69 - ชีววิทยา	1,063	36	72
			11:00 - 12:30	49 - ฟิสิกส์	1,034	35	70
				99 - วิทยาศาสตร์ทั่วไป	179	6	12
			13:30 - 15:00	09 - ภาษาไทย	1,413	47	94
			15:30 - 17:00	19 - สังคมศึกษา	1,385	46	92
		25 ธันวาคม 2559	08:30 - 10:00	39 - คณิตศาสตร์ 1	1,214	41	82
				89 - คณิตศาสตร์ 2	144	5	10
			11:00 - 12:30	29 - ภาษาอังกฤษ	1,468	49	98
			13:30 - 15:00	59 - เคมี	1,049	35	70
		รวม					8,949
รวมทั้งสิ้น					60,484	2,030	4060

เอกสารประกอบภารกิจที่ 3.3



รายงานประจำปี กองบริการการศึกษา มหาวิทยาลัยนเรศวร
ปีงบประมาณ 2560

เอกสารประกอบภารกิจที่ 3.3
สถิติการให้บริการตรวจกระดาษคำตอบด้วยเครื่องอ่านสัญลักษณ์ด้วยแสง
แก่หน่วยงานภายในมหาวิทยาลัยนเรศวร ปีการศึกษา 2559

ที่	หน่วยงาน	จำนวนวิชา	จำนวนครั้ง	จำนวนฉบับ
1	กองการศึกษาทั่วไป	26	162	72,292
2	คณะวิทยาศาสตร์	5	16	5,765
3	คณะสาธารณสุขศาสตร์	5	14	1,158
4	คณะวิทยาศาสตร์การแพทย์	33	196	14,685
5	คณะสหเวชศาสตร์	19	37	1823
6	คณะนิติศาสตร์	1	1	145
7	คณะบริหารธุรกิจ เศรษฐศาสตร์และ การสื่อสาร	3	19	1,141
8	คณะสังคมศาสตร์	1	3	497
9	รายวิชากลาง (205200,205201)	2	11	1074
รวม		95	459	98,580

เอกสารประกอบภารกิจที่ 3.4



รายงานประจำปี กองบริการการศึกษา มหาวิทยาลัยนเรศวร
ปีงบประมาณ 2560

เอกสารประกอบภารกิจที่ 3.4
 สถิติการให้บริการข้อมูลสารสนเทศแก่หน่วยงานต่างๆ ที่ขอความอนุเคราะห์
 ปีการศึกษา 2559 - 2560

ที่	หน่วยงาน	ข้อมูลสารสนเทศ
หน่วยงานภายใน		
1	กองกิจการนิสิต	ข้อมูลนิสิตระดับปริญญาตรี
		ข้อมูลนิสิตเพื่อย้ายทะเบียนบ้านเข้าบ้านเลขที่ของมหาวิทยาลัย ประจำปีการศึกษา 2560
		รายชื่อบัณฑิต มหาบัณฑิต ดุษฎีบัณฑิตที่สำเร็จการศึกษา ประจำปีการศึกษา 2560
		ข้อมูลนิสิตชั้นปีที่ 1 ประจำปีการศึกษา 2560
		ข้อมูลนิสิตต่างชาติ
2	กองบริการวิชาการและจัดการทรัพย์สิน	ข้อมูลประมาณการนิสิตที่สำเร็จการศึกษา ประจำปีการศึกษา 2559
		จำนวนนิสิตที่จะสำเร็จการศึกษา ประจำปีการศึกษา 2560
3	กองแผนงาน	ข้อมูลนิสิตใหม่ และนิสิตทุกชั้นปี จำนวนผู้สำเร็จการศึกษา เพื่อเตรียมชี้แจงงบประมาณรายจ่าย ประจำปีงบประมาณ พ.ศ. 2561
4	กองกลาง	ข้อมูลจำนวนนิสิตปัจจุบัน
5	กองพัฒนาคุณภาพการศึกษา	ข้อมูลจำนวนนิสิตที่ลงทะเบียนในระดับปริญญา
6	คณะวิทยาศาสตร์	รายชื่อบัณฑิตในพิธีพระราชทานปริญญาบัตรฯ ประจำปีการศึกษา 2559
		ข้อมูลนิสิตมหาวิทยาลัยนเรศวร ปีการศึกษา 2559
7	คณะแพทยศาสตร์	ข้อมูลนิสิต ที่สำเร็จการศึกษา 2558 และ 2559
		ข้อมูลนิสิต

ที่	หน่วยงาน	ข้อมูลสารสนเทศ
8	คณะวิศวกรรมศาสตร์	ข้อมูลที่อยู่ของนิสิตคณะวิศวกรรมศาสตร์ ประจำปีการศึกษา 2560
		ข้อมูลผลการเรียนของนิสิตคณะวิศวกรรมศาสตร์ในรายวิชา 302111 และ 26102
9	คณะเภสัชศาสตร์	ข้อมูลสัดส่วนการรับเข้าเรียนจากชนบทและเมือง ของนิสิตหลักสูตรเภสัชศาสตรบัณฑิต สาขาวิชา บริบาลเภสัชกรรม ที่เข้าศึกษา ในปีการศึกษา 2558
10	คณะมนุษยศาสตร์	ข้อมูลนิสิตชาวต่างชาติ
		ข้อมูลการสอบภาษาอังกฤษ และการสอบวัดความรู้คอมพิวเตอร์ ผลการเรียนของนิสิต
หน่วยงานภายนอก		
1	สำนักงานคณะกรรมการการอุดมศึกษา	ข้อมูลผู้สำเร็จการศึกษา
		ข้อมูลจำนวนนักเรียน/นักศึกษาชาวศิริกษิขในสถาบันอุดมศึกษา
2	ศูนย์วิจัยการย้ายถิ่นแห่งเอเชีย สถาบันเอเชียศึกษา จุฬาลงกรณ์มหาวิทยาลัย	ข้อมูลนิสิตต่างชาติ
3	บริษัท สยามโกลบอลเฮ้าส์ จำกัด (มหาชน)	ข้อมูลนักศึกษาชาวกำพูชาที่สำเร็จการศึกษา
4	ศาลากลางจังหวัดพิษณุโลก	ข้อมูลผู้สำเร็จการศึกษา ปีการศึกษา 2559

ผลการดำเนินงานตามโครงการ/
กิจกรรม ตามแผนปฏิบัติการ



รายงานประจำปี กองบริการการศึกษา มหาวิทยาลัยนเรศวร
ปีงบประมาณ 2560

ผลการดำเนินงานตามโครงการ/กิจกรรมตามแผนปฏิบัติการ ประจำปีงบประมาณ 2560
กองบริการการศึกษา มหาวิทยาลัยนครสวรรค์

ลำดับ ที่	ชื่อโครงการ	จำนวนเงิน ที่ได้รับอนุมัติ	จำนวนเงิน ที่ใช้	ระยะเวลาการ ดำเนินงานตาม แผนปฏิบัติการ	ผู้รับผิดชอบโครงการ
1	โครงการสอบคัดเลือกบุคคลเข้าศึกษาระดับปริญญาตรี ระบบรับตรง (โควตา) โครงการพิเศษต่าง ๆ และหลักสูตรแพทยศาสตรบัณฑิต (แพทย์แนวใหม่) รวมโครงการรับสมัครสอบคัดเลือกบุคคลเพื่อเข้าศึกษาต่อระดับบัณฑิตศึกษา ประจำปีการศึกษา 2560	1,187,400	1,159,620	ตุลาคม 2559 – กันยายน 2560	นางสุกัลยา แดงทองดี นางสาวจิตติมา พัด โบก
	1.1 ตัวชี้วัด (โครงการโควตา และ โครงการพิเศษต่าง ๆ)		เป้าหมาย	ผล	บรรลุ/ไม่บรรลุ
	- ปริมาณ = ได้นักเรียนชั้นมัธยมศึกษาปีที่ 6 ในเขต 17 จังหวัดภาคเหนือ ไม่ต่ำกว่าร้อยละ 80		ไม่ต่ำกว่าร้อยละ 80	ร้อยละ 75.50	ไม่บรรลุ
	- คุณภาพ = นักเรียนชั้นมัธยมศึกษาปีที่ 6 สนใจสมัครเข้าสอบคัดเลือก ระบบรับตรง (โควตา) และนักเรียนชั้นมัธยมศึกษาปีที่ 6 สนใจสมัครสอบคัดเลือกโครงการพิเศษต่าง ๆ ทุกโครงการที่ทางมหาวิทยาลัยเปิดรับ		นักเรียนที่สนใจสมัครต้องมีคุณสมบัติเฉพาะและผลคะแนนตามองค์ประกอบของแต่ละสาขาวิชา	ตามเกณฑ์คุณสมบัติเฉพาะ	บรรลุ
	- เวลา = จัดโครงการตามระยะเวลาที่กำหนด		ต.ค.59 - ก.ย.60	มกราคม 2560	บรรลุ
	- ต้นทุน = ใช้งบประมาณโครงการไม่ต่ำกว่าร้อยละ 70 ของงบประมาณที่ได้รับการอนุมัติ		ไม่ต่ำกว่าร้อยละ 70	ร้อยละ 97.66	บรรลุ
	1.2 ตัวชี้วัด (โครงการแพทย์แนวใหม่)		เป้าหมาย	ผล	บรรลุ/ไม่บรรลุ
	- ปริมาณ = ได้จำนวนผู้สมัครเข้าร่วมโครงการผลิตแพทย์แนวใหม่เพิ่มเพื่อชาวชนบท ไม่ต่ำกว่าร้อยละ 100		ไม่ต่ำกว่าร้อยละ 100	ร้อยละ 100	บรรลุ
	- คุณภาพ = ข้าราชการและพนักงานของรัฐ สังกัดสำนักงานปลัดกระทรวงสาธารณสุข ให้ความสนใจเข้าร่วมโครงการเป็นจำนวนมาก		ผู้สมัครมีคุณสมบัติตามเกณฑ์ที่กำหนด	ตามเกณฑ์	บรรลุ
	- เวลา = จัดโครงการตามระยะเวลาที่กำหนด		ต.ค.59 - ก.ย.60	มกราคม 2560	บรรลุ
	- ต้นทุน = ใช้งบประมาณโครงการไม่ต่ำกว่าร้อยละ 70 ของงบประมาณที่ได้รับการอนุมัติ		ไม่ต่ำกว่าร้อยละ 70	ร้อยละ 97.66	บรรลุ

ลำดับ ที่	ชื่อโครงการ	จำนวนเงิน ที่ได้รับอนุมัติ	จำนวนเงิน ที่ใช้	ระยะเวลาการ ดำเนินงานตาม แผนปฏิบัติการ	ผู้รับผิดชอบโครงการ
	โครงการสอบคัดเลือกบุคคลเข้าศึกษาระดับปริญญาตรี ระบบรับตรง (โควตา) โครงการพิเศษต่าง ๆ และหลักสูตรแพทยศาสตรบัณฑิต (แพทย์แนวใหม่) รวมโครงการรับสมัครสอบคัดเลือกบุคคลเพื่อเข้าศึกษาต่อระดับบัณฑิตศึกษา ประจำปีการศึกษา 2560	1,297,400	1,117,050	ตุลาคม 2559 – กันยายน 2560	นางสุกัลยา แดงทองดี นางสาวจิตติมา พัดโบก
	1.3 ตัวชี้วัด (โครงการรับสมัคร ระดับบัณฑิตศึกษา)		เป้าหมาย	ผล	บรรลุ/ไม่บรรลุ
	- ปริมาณ = มีบุคคลทั่วไป และหน่วยงานที่สนใจและต้องการเข้าศึกษาต่อเพื่อพัฒนาศักยภาพของบุคลากร ไม่ต่ำกว่าร้อยละ 80		ไม่ต่ำกว่าร้อยละ 80	78.24	ไม่บรรลุ
	- คุณภาพ = มีผู้สนใจเข้าศึกษาต่อเพื่อเพิ่มพูนความรู้ความสามารถ และต้องการพัฒนาศักยภาพของตนเอง และนำความรู้ที่ได้ไปพัฒนางานของตนเองต่อไป		ผู้ที่สนใจสมัครจะต้องมีคุณสมบัติเฉพาะเป็นไปตามเกณฑ์ที่แต่ละสาขาวิชากำหนด	คุณสมบัติตามเกณฑ์	บรรลุ
	- เวลา = จัดโครงการตามระยะเวลาที่กำหนด		ต.ค.59 - ก.ย.60	กันยายน 2560	บรรลุ
	- ต้นทุน = ใช้งบประมาณโครงการไม่ต่ำกว่าร้อยละ 70 ของงบประมาณที่ได้รับการอนุมัติ		ไม่ต่ำกว่าร้อยละ 70	ร้อยละ 97.66	บรรลุ

ลำดับ ที่	ชื่อโครงการ	จำนวนเงิน ที่ได้รับอนุมัติ	จำนวนเงิน ที่ใช้	ระยะเวลาการ ดำเนินงานตาม แผนปฏิบัติการ	ผู้รับผิดชอบโครงการ
2	โครงการประชุมชี้แจงเพื่อเตรียมความพร้อมในการจัดสอบคัดเลือกบุคคลเข้าศึกษาในมหาวิทยาลัยนเรศวร ระดับปริญญาตรี ระบบรับตรง(โควตา) ประจำปีการศึกษา 2561	200,000	191,227	เมษายน – กันยายน 59	นางสุกัลยา แดงทองดี
	ตัวชี้วัด		เป้าหมาย	ผล	บรรลุ/ไม่บรรลุ
	- ปริมาณ = จำนวนผู้เข้าร่วมประชุมเตรียมความพร้อมฯ ไม่ต่ำกว่าร้อยละ 80		ไม่ต่ำกว่า ร้อยละ 80	89.85	บรรลุ
	- คุณภาพ = ความรู้ความเข้าใจของผู้เข้าร่วมประชุม มีค่าเฉลี่ยไม่ต่ำกว่า 3.5		ค่าเฉลี่ย ไม่ต่ำกว่า 3.5	ค่าเฉลี่ย 4.11	บรรลุ
	- เวลา = จัดโครงการตามระยะเวลาที่กำหนด		เม.ย. – ก.ย.59	18 สิงหาคม 2560	บรรลุ
	- ต้นทุน = ใช้งบประมาณโครงการไม่ต่ำกว่าร้อยละ 70 ของงบประมาณที่ได้รับการอนุมัติ		ไม่ต่ำกว่าร้อยละ 70	ร้อยละ 95.61	บรรลุ



ลำดับ ที่	ชื่อโครงการ	จำนวนเงิน ที่ได้รับอนุมัติ	จำนวนเงิน ที่ใช้	ระยะเวลาการ ดำเนินงานตาม แผนปฏิบัติการ	ผู้รับผิดชอบโครงการ
3	โครงการสหกิจศึกษามหาวิทยาลัยนเรศวร	98,000	91,154	พฤศจิกายน 2559 – กันยายน 2560	น.ส.ปัทมชนนันท์ ศรีพิพัฒน์กุล
	ตัวชี้วัด		เป้าหมาย	ผล	บรรลุ/ไม่บรรลุ
	- ปริมาณ = มีผู้เข้าร่วมโครงการไม่ต่ำกว่าร้อยละ 80 ของเป้าหมาย		ไม่ต่ำกว่า ร้อยละ 80	ร้อยละ 100	บรรลุ
	- คุณภาพ = สถานประกอบการมีความพึงพอใจต่อคุณภาพนิสิตสหกิจศึกษา ทั้ง 5 ด้าน (ไม่ต่ำกว่าร้อยละ 80)		ไม่ต่ำกว่า ร้อยละ 80	1. ด้านคุณธรรมจริยธรรม ร้อยละ 92.35 2. ด้านความรู้ ร้อยละ 87.80 3. ด้านทักษะทางปัญญา ร้อยละ 91.22 4. ด้านทักษะความสัมพันธ์ ร้อยละ 93.45 5. ด้านทักษะการวิเคราะห์ ร้อยละ 87.50	บรรลุ
	- เวลา = จัดกิจกรรมต่างๆ ตามระยะเวลาที่กำหนด		พ.ย.59 - ก.ย.60	กันยายน 2560	บรรลุ
	- ต้นทุน = ใช้งบประมาณโครงการไม่ต่ำกว่าร้อยละ 70 ของงบประมาณที่ได้รับอนุมัติ		ไม่ต่ำกว่า ร้อยละ 70	ร้อยละ 93.01	บรรลุ

สรุป

ในปีงบประมาณ พ.ศ. 2560 กองบริการการศึกษา ได้ตั้งตัวชี้วัดความสำเร็จของ โครงการตามแผนปฏิบัติการของกองบริการการศึกษา ไว้ทั้งหมด 20 ตัวชี้วัด ซึ่งกองบริการการศึกษาสามารถดำเนินการได้บรรลุผลสำเร็จตามตัวชี้วัด จำนวน 18 ตัวชี้วัด ไม่บรรลุผลสำเร็จ จำนวน 2 ตัวชี้วัด จึงคิดเป็นร้อยละ 90 ของตัวชี้วัด ความสำเร็จที่ตั้งไว้ทั้งหมด

แผนงานที่จะดำเนินการ ในรอบปีถัดไป



รายงานประจำปี กองบริการการศึกษา มหาวิทยาลัยนเรศวร
ปีงบประมาณ 2560

จุดแข็ง (Strengths)

1. ความเป็นอันหนึ่งอันเดียวกันของบุคลากร มีบุคลากรที่มีความสามารถหลายด้านและประสบการณ์สูง
2. มีการทำงานเป็นทีม มีจิตบริการ และมีความสามัคคี แก้ไขปัญหาปัญหาอุปสรรคต่างๆ ไม่มีความขัดแย้งภายในองค์กร และให้ความร่วมมือเป็นอย่างดี ทำให้งานสำเร็จลุล่วงไปด้วยดี
3. บุคลากรมีความซื่อสัตย์และรักองค์กร
4. เป็นองค์กรหลักสนับสนุนด้านการให้บริการและการจัดการศึกษาของมหาวิทยาลัย
5. มีแผนและเป้าหมายในการดำเนินงานที่ชัดเจน
6. มีกระบวนการ(core process) ในการทำงานภายในหน่วยงาน และเชื่อมโยงระหว่างหน่วยงาน
7. มีการวิเคราะห์ สังเคราะห์งานเสนอต่อผู้บริหาร เพื่อเป็นข้อมูลประกอบการตัดสินใจในการวางนโยบายการบริหารงาน
8. มีการพัฒนาระบบสารสนเทศเพื่อใช้ในการสนับสนุนการให้บริการการศึกษาของมหาวิทยาลัย ลดความซ้ำซ้อนและขั้นตอนในการปฏิบัติงาน

จุดอ่อน (Weaknesses)

1. ขาดบุคลากรที่มีความรู้ทางด้านภาษาอังกฤษเป็นอย่างดีเพื่อให้บริการนิสิตต่างชาติ
2. ขาดการพัฒนาอบรมความรู้ความสามารถเฉพาะทางของบุคลากร

การวิเคราะห์โอกาส และอุปสรรคจากสภาพแวดล้อมภายนอก (O/T)

โอกาส (Opportunities)

1. ผู้บริหารมหาวิทยาลัยมีความเข้าใจและให้ความสำคัญในการกิจของกองบริการการศึกษา
2. ผู้บริหารเปิดโอกาสและสนับสนุนให้บุคลากรเสนอแนวความคิดในเชิงสร้างสรรค์ หรือนวัตกรรมใหม่ๆ
3. มหาวิทยาลัยให้โอกาสในการพัฒนาตนเองในด้านการศึกษา ฝึกอบรม เพิ่มพูนความรู้
4. มีบุคคลและหน่วยงานภายนอกสนใจข้อมูลของกองบริการการศึกษาจำนวนมาก
5. มีระบบสารสนเทศที่เอื้อต่อการปฏิบัติงาน
6. ความก้าวหน้าของเทคโนโลยีในปัจจุบัน ทำให้มหาวิทยาลัยมีโอกาสในการสื่อสารเพื่อสร้างการยอมรับ และเป็นที่รู้จักมากขึ้น
7. มีระเบียบ ข้อบังคับ ประกาศ นำมาใช้ในการปฏิบัติงาน

อุปสรรค (Threats)

1. ผู้รับบริการขาดความรู้ความเข้าใจในระเบียบข้อบังคับของมหาวิทยาลัย
2. ไม่ได้รับการสนับสนุนงบประมาณในการดำเนินงานในส่วนที่ได้รับผิดชอบ เช่น งบประมาณบุคลากร งบประมาณเวชวัสดุครุภัณฑ์ ตลอดจนงบประมาณจัดซื้ออุปกรณ์เทคโนโลยีใหม่ ๆ
3. อัตราการเกิดของประชากรที่ลดลง ทำให้จำนวนนักเรียนที่เข้าสู่ระดับอุดมศึกษามีจำนวนลดลง แต่อัตราค่าธรรมเนียมของมหาวิทยาลัยสูงขึ้นมาก
4. นโยบายของมหาวิทยาลัยมีการเปลี่ยนแปลงอยู่บ่อยครั้ง ซึ่งส่งผลกระทบต่อการวางแผน การบริหารจัดการ การดำเนินงาน และเกิดการงานซ้ำซ้อน

โครงการ/กิจกรรมตามแผนปฏิบัติการ ประจำปีงบประมาณ 2561
กองบริการการศึกษา มหาวิทยาลัยนเรศวร

แผนงาน

กิจกรรม	ปีงบประมาณ พ.ศ. 2561 (1 ต.ค. 60 - 30 ก.ย. 61)											
	ปี พ.ศ. 2560			ปี พ.ศ. 2561								
	ต.ค.	พ.ย.	ธ.ค.	ม.ค.	ก.พ.	มี.ค.	เม.ย.	พ.ค.	มิ.ย.	ก.ค.	ส.ค.	ก.ย.
1. โครงการประชาสัมพันธ์และจัดทำคู่มือเกี่ยวกับงานทะเบียนนิสิตและประมวลผล						←	→					
2. โครงการสหกิจศึกษามหาวิทยาลัยนเรศวร	←											→
3. โครงการสอบคัดเลือกบุคคลเข้าศึกษาระดับปริญญาตรี ระบบรับตรง (โควตา) โครงการพิเศษต่าง ๆ และหลักสูตรแพทยศาสตรบัณฑิต (แพทย์แนวใหม่) รวมโครงการรับสมัครสอบคัดเลือกบุคคลเพื่อเข้าศึกษาต่อระดับบัณฑิตศึกษา ประจำปีการศึกษา 2561	←											→
4. โครงการประชุมชี้แจงเพื่อเตรียมความพร้อมในการจัดสอบคัดเลือกบุคคลเข้าศึกษา ในมหาวิทยาลัยนเรศวร ระดับปริญญาตรี ระบบรับตรง(โควตา) ประจำปีการศึกษา 2561									←	→		

รายละเอียดโครงการ

ลำดับที่	ชื่อโครงการ	จำนวนเงิน	ระยะเวลาการดำเนินงานตามแผนปฏิบัติการ	ผู้รับผิดชอบโครงการ
1	โครงการประชาสัมพันธ์และจัดทำคู่มือเกี่ยวกับงานทะเบียนนิสิตและประมวลผล	100,000	มีนาคม - กรกฎาคม 2561	นางวาสนา พาใจดี
	ตัวชี้วัด	เป้าหมาย		
	- ปริมาณ = จำนวนเอกสารคู่มือทะเบียนฯ ครบถ้วนตามจำนวน	6,000 เล่ม		
	- คุณภาพ = มีเนื้อหาครบถ้วน ถูกต้องกับต้นฉบับ	มีเนื้อหาครบถ้วน ถูกต้องกับต้นฉบับ		
	- เวลา = ได้รับคู่มือตามระยะเวลาที่กำหนด	มีนาคม - กรกฎาคม 2561		
	- ต้นทุน = ใช้งบประมาณไม่เกินกับงบประมาณที่ได้รับจัดสรร	100,000 บาท		

ลำดับที่	ชื่อโครงการ	จำนวนเงิน	ระยะเวลาการดำเนินงานตามแผนปฏิบัติการ	ผู้รับผิดชอบโครงการ
2	โครงการสหกิจศึกษามหาวิทยาลัยนเรศวร	95,000	ตุลาคม 2560 - กันยายน 2561	นางสาวปัทมชนันท์ ศรีพิพัฒนกุล
	ตัวชี้วัด	เป้าหมาย		
	- ปริมาณ = มีผู้เข้าร่วมโครงการไม่ต่ำกว่าร้อยละ 80 ของเป้าหมาย	ไม่ต่ำกว่า ร้อยละ 80		
	- คุณภาพ = สถานประกอบการมีความพึงพอใจต่อคุณภาพนิสิตสหกิจศึกษาทั้ง 5 ด้าน ไม่ต่ำกว่าร้อยละ 80	ไม่ต่ำกว่า ร้อยละ 80		
	- เวลา = จัดกิจกรรมต่างๆ ตามระยะเวลาที่กำหนด	ตุลาคม 2560 - กันยายน 2561		
	- ต้นทุน = ใช้งบประมาณโครงการไม่ต่ำกว่าร้อยละ 70 ของงบประมาณที่ได้รับอนุมัติ	ไม่ต่ำกว่า ร้อยละ 70		

ลำดับที่	ชื่อโครงการ	จำนวนเงิน	ระยะเวลาการดำเนินงานตามแผนปฏิบัติการ	ผู้รับผิดชอบโครงการ
3	โครงการสอบคัดเลือกบุคคลเข้าศึกษาระดับปริญญาตรี ระบบรับตรง (โควตา) โครงการพิเศษต่างๆ และหลักสูตรแพทยศาสตรบัณฑิต (แพทย์แนวใหม่) รวมโครงการรับสมัครสอบคัดเลือกบุคคลเพื่อเข้าศึกษาต่อระดับบัณฑิตศึกษา ประจำปีการศึกษา 2561	2,000,000	ตุลาคม 2560 – กันยายน 2561	นางสาววิศรา ยศทิศ นางสาวจิตติมา พัดโบก
	3.1 ตัวชี้วัด (โครงการโควตา และ โครงการพิเศษต่าง ๆ)		เป้าหมาย	
	- ปริมาณ = มีผู้เข้าร่วมโครงการไม่ต่ำกว่าร้อยละ 80 ของเป้าหมาย		ไม่ต่ำกว่า ร้อยละ 80	
	- คุณภาพ = นักเรียนชั้นมัธยมศึกษาปีที่ 6 สนใจสมัครเข้าสอบคัดเลือก ระบบรับตรง (โควตา) และนักเรียนชั้นมัธยมศึกษาปีที่ 6 สนใจสมัครสอบคัดเลือกโครงการพิเศษต่าง ๆ ทุกโครงการที่ทางมหาวิทยาลัยเปิดรับ		นักเรียนที่สนใจสมัครต้องมีคุณสมบัติเฉพาะและผลคะแนนตามองค์ประกอบของแต่ละสาขาวิชา	
	- เวลา = จัดโครงการตามระยะเวลาที่กำหนด		ตุลาคม 2560 - กันยายน 2561	
	- ต้นทุน = ใช้งบประมาณโครงการไม่ต่ำกว่าร้อยละ 70 ของงบประมาณที่ได้รับการอนุมัติ		ไม่ต่ำกว่า ร้อยละ 70	
	3.2 ตัวชี้วัด (โครงการแพทย์แนวใหม่)		เป้าหมาย	
	- ปริมาณ = ได้จำนวนผู้สมัครเข้าร่วมโครงการผลิตแพทย์แนวใหม่เพิ่มเพื่อชาวชนบท ไม่ต่ำกว่า ร้อยละ 100		ไม่ต่ำกว่า ร้อยละ 100	
	- คุณภาพ = ข้าราชการและพนักงานของรัฐ สังกัดสำนักงานปลัดกระทรวงสาธารณสุข ให้ความสนใจเข้าร่วมโครงการเป็นจำนวนมาก		ผู้สมัครมีคุณสมบัติตามเกณฑ์ที่กำหนด	
	- เวลา = จัดโครงการตามระยะเวลาที่กำหนด		ตุลาคม 2560 - กันยายน 2561	
	- ต้นทุน = ใช้งบประมาณโครงการไม่ต่ำกว่าร้อยละ 70 ของงบประมาณที่ได้รับการอนุมัติ		ไม่ต่ำกว่า ร้อยละ 70	

ลำดับที่	ชื่อโครงการ	จำนวนเงิน	ระยะเวลาการดำเนินงานตามแผนปฏิบัติการ	ผู้รับผิดชอบโครงการ
	3.3 ตัวชี้วัด (โครงการรับสมัคร ระดับบัณฑิตศึกษา)		เป้าหมาย	
	- <i>ปริมาณ</i> = มีบุคคลทั่วไป และหน่วยงานที่สนใจและต้องการเข้าศึกษาต่อเพื่อพัฒนาศักยภาพของบุคลากร ไม่ต่ำกว่า ร้อยละ 80		ไม่ต่ำกว่า ร้อยละ 80	
	- <i>คุณภาพ</i> = มีผู้สนใจเข้าศึกษาต่อเพื่อเพิ่มพูนความรู้ความสามารถ และต้องการพัฒนาศักยภาพของตนเอง และนำความรู้ที่ได้ไปพัฒนางานของตนเองต่อไป		ผู้ที่สนใจสมัครจะต้องมีคุณสมบัติเฉพาะเป็นไปตามเกณฑ์ของแต่ละสาขาวิชาที่กำหนด	
	- <i>เวลา</i> = จัดโครงการตามระยะเวลาที่กำหนด		ตุลาคม 2560 - กันยายน 2561	
	- <i>ต้นทุน</i> = ใช้งบประมาณโครงการไม่ต่ำกว่าร้อยละ 70 ของงบประมาณที่ได้รับการอนุมัติ		ไม่ต่ำกว่า ร้อยละ 70	

ลำดับที่	ชื่อโครงการ	จำนวนเงิน	ระยะเวลาการดำเนินงานตามแผนปฏิบัติการ	ผู้รับผิดชอบโครงการ
4	โครงการประชุมชี้แจงเพื่อเตรียมความพร้อมในการจัดสอบคัดเลือกบุคคลเข้าศึกษาในมหาวิทยาลัยนเรศวร ระดับปริญญาตรี ระบบปรับตรง(โควตา) ประจำปีการศึกษา 2561	200,000	มิถุนายน - กันยายน 2561	นางสาววิศรา ยศทิศ
	ตัวชี้วัด		เป้าหมาย	
	- <i>ปริมาณ</i> = จำนวนผู้เข้าร่วมประชุมเตรียมความพร้อมฯ ไม่ต่ำกว่าร้อยละ 80		ไม่ต่ำกว่า ร้อยละ 80	
	- <i>คุณภาพ</i> = ความรู้ความเข้าใจของผู้เข้าร่วมประชุม มีค่าเฉลี่ยไม่ต่ำกว่า 3.5		ค่าเฉลี่ย ไม่ต่ำกว่า 3.5	
	- <i>เวลา</i> = จัดโครงการตามระยะเวลาที่กำหนด		มิถุนายน - กันยายน 2561	
	- <i>ต้นทุน</i> = ใช้งบประมาณโครงการไม่ต่ำกว่าร้อยละ 70 ของงบประมาณที่ได้รับการอนุมัติ		ไม่ต่ำกว่า ร้อยละ 70	