

โครงการ / แผนปฏิบัติการ

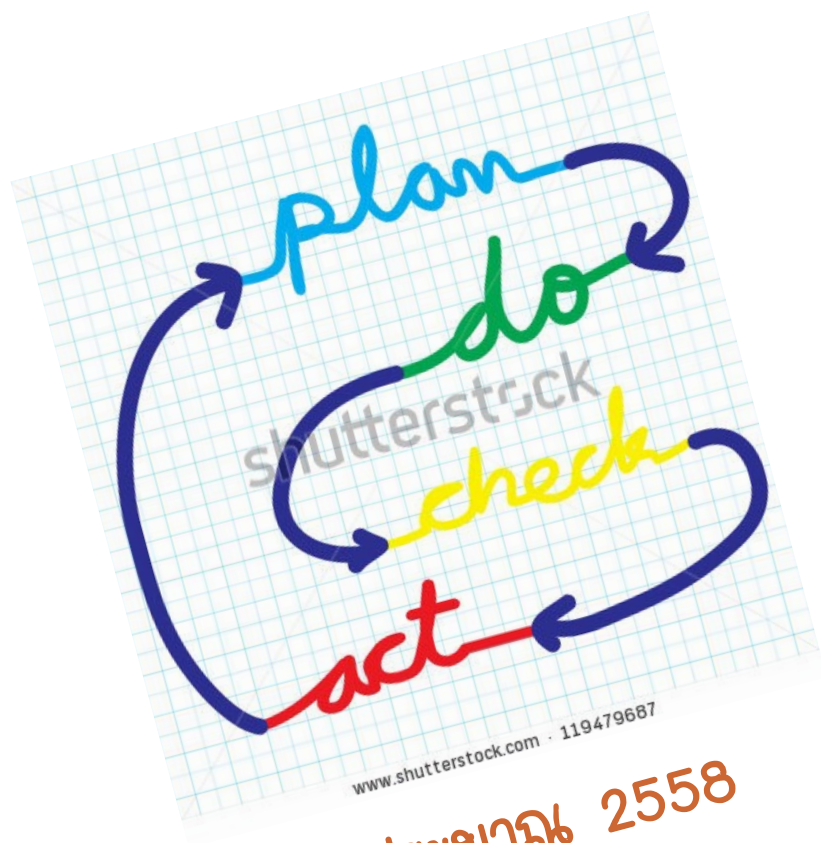

ประจำปีงบประมาณ 2558



กองบริการการศึกษา มหาวิทยาลัยนครสวรรค์

Division of Academic Affairs : NU

คำนำ

กองบริการการศึกษา มหาวิทยาลัยนเรศวร ได้จัดทำโครงการ / แผนปฏิบัติการประจำปี 2558 ขึ้น เพื่อใช้ยึดเป็นแนวทางในการปฏิบัติงานประจำปี 2558 ของกองบริการการศึกษาให้เหมาะสมและมีประสิทธิภาพยิ่งขึ้น โครงการ / แผนปฏิบัติการประจำปี 2558 ฉบับนี้มุ่งเน้นการพัฒนาด้านกายภาพ พัฒนาบุคลากร พัฒนาระบบงาน งานวิจัย รวมทั้งปรับปรุงและพัฒนาบริการที่สอดคล้องกับนโยบายการดำเนินงานของมหาวิทยาลัยนเรศวรที่กำหนดไว้

การจัดทำโครงการ / แผนปฏิบัติการประจำปี 2558 นี้ ประกอบด้วยโครงการ / แผนปฏิบัติการทั้งสิ้น 7 แผนงาน โดยจำแนกเป็นโครงการที่เบิกจากงบประมาณรายได้ 7 แผนงาน และโครงการที่เบิกจากงบประมาณแผ่นดิน 1 แผนงาน

กองบริการการศึกษา มหาวิทยาลัยนเรศวร

สารบัญ

หน้า

▶ สรุปแสดงความเชื่อมโยงของแผนปฏิบัติการกองบริการการศึกษาต่อภารกิจหลักของกองบริการการศึกษา ประจำปีงบประมาณ พ.ศ.2558	1
▶ สรุปแสดงความเชื่อมโยงของแผนปฏิบัติการกองบริการการศึกษาต่อพันธกิจหลักของมหาวิทยาลัยทั้ง 5 ด้าน ประจำปีงบประมาณ พ.ศ. 2558	2
▶ ตารางแสดงผลการวิเคราะห์ความสอดคล้องระหว่างแผนยุทธศาสตร์ของกองบริการการศึกษา กับ แผนปฏิบัติการกองบริการการศึกษา ประจำปีงบประมาณ พ.ศ.2558	3
▶ ตัวชี้วัดความสำเร็จของแผนปฏิบัติการ กองบริการการศึกษา มหาวิทยาลัยนเรศวร ประจำปีงบประมาณ 2558	4

โครงการ / แผนปฏิบัติการ

▶ ข้อมูลพื้นฐานของกองบริการการศึกษา	5
▶ โครงการประชาสัมพันธ์และจัดทำคู่มือเกี่ยวกับงานทะเบียนนิสิตและประมวลผล	8
▶ โครงการบำรุงรักษาระบบฐานข้อมูล/Up grade ระบบทะเบียนออนไลน์ (Maintenance)	11
▶ โครงการสหกิจศึกษาและฝึกงาน	14
▶ โครงการจัดทำคู่มือเกี่ยวกับงานทะเบียนนิสิตและประมวลผล	24
▶ โครงการสอบคัดเลือกเข้าศึกษาในระดับปริญญาตรี ระบบรับตรง (โควตา) โครงการพิเศษต่างๆ และโครงการผลิตแพทย์เพิ่มเพื่อชาวชนบท (แพทย์แนวใหม่) ประจำปีการศึกษา 2558	21
▶ โครงการสอบคัดเลือกเข้าศึกษาในระดับบัณฑิตศึกษา ประจำปีการศึกษา 2558	27
▶ โครงการประชุมชี้แจงเพื่อเตรียมความพร้อมในการจัดสอบคัดเลือกบุคคลเข้าศึกษาในมหาวิทยาลัยนเรศวร ระดับปริญญาตรี ระบบรับตรง(โควตา) ประจำปีการศึกษา 2559	31
▶ โครงการ “Teaching in the University Context : ครูเพื่อศิษย์ในศตวรรษที่ 21 ครั้งที่ 1”	35

สรุปแสดงความเชื่อมโยงของแผนปฏิบัติการกองบริการการศึกษาต่อภารกิจหลัก 5 ด้านของกองบริการการศึกษา
ประจำปีงบประมาณ พ.ศ. 2558

ภารกิจที่ 1 สนับสนุนด้านการผลิตบัณฑิต

● จำนวนโครงการ	4	โครงการ
● งบประมาณ	4,617,500.-	บาท

ภารกิจที่ 2 สนับสนุนด้านมาตรฐานทางวิชาการ

● จำนวนโครงการ	1	โครงการ
● งบประมาณ	750,000.-	บาท

ภารกิจที่ 3 สนับสนุนด้านการให้บริการทางวิชาการแก่สังคม

● จำนวนโครงการ	1	โครงการ
● งบประมาณ	100,000.-	บาท

ภารกิจที่ 4 สนับสนุนด้านงานวิจัย

● จำนวนงานวิจัยสถาบัน	3	เรื่อง
● งบประมาณ	30,000	บาท

ภารกิจที่ 5 สนับสนุนด้านบริหารจัดการและระบบสารสนเทศ

● จำนวนโครงการ	1	กิจกรรม
● งบประมาณ	1,500,000.-	บาท

รวมจำนวนโครงการในแผนปฏิบัติการที่ต้องดำเนินการตามภารกิจ งบประมาณทั้งสิ้น	7 6,967,500.-	โครงการ บาท
---	------------------	----------------

รวมจำนวนงานวิจัยสถาบันที่ต้องดำเนินการตามภารกิจ งบประมาณทั้งสิ้น	3 30,000.-	เรื่อง บาท
---	---------------	---------------

สรุปแสดงความเชื่อมโยงของแผนปฏิบัติการกองบริการการศึกษา
ต่อพันธกิจหลักของมหาวิทยาลัยทั้ง 5 ด้าน ประจำปีงบประมาณ พ.ศ. 2558

พันธกิจที่ 1 การผลิตบัณฑิต

- | | | |
|----------------|-------------|---------|
| ● จำนวนโครงการ | 5 | โครงการ |
| ● งบประมาณ | 5,367,500.- | บาท |

พันธกิจที่ 2 การวิจัย

- | | | |
|-------------------|--------|-------|
| ● จำนวนผลงานวิจัย | 3 | ผลงาน |
| ● งบประมาณ | 30,000 | บาท |

พันธกิจที่ 3 การให้บริการทางวิชาการแก่สังคม

- | | | |
|----------------|-----------|---------|
| ● จำนวนโครงการ | 1 | โครงการ |
| ● งบประมาณ | 100,000.- | บาท |

พันธกิจที่ 4 การทำนุบำรุงศิลปและวัฒนธรรม

- | | | |
|----------------|---|---------|
| ● จำนวนโครงการ | - | โครงการ |
| งบประมาณ | - | บาท |

พันธกิจที่ 5 การบริหารจัดการ

- | | | |
|----------------|-------------|---------|
| ● จำนวนโครงการ | 1 | โครงการ |
| ● งบประมาณ | 1,500,000.- | บาท |

รวมจำนวนโครงการที่ต้องดำเนินการตามพันธกิจ	7	โครงการ
งบประมาณทั้งสิ้น	6,967,500.-	บาท

รวมจำนวนผลงานวิจัยที่ต้องดำเนินการตามพันธกิจ	3	ผลงาน
งบประมาณทั้งสิ้น	30,000.-	บาท

ตารางแสดงผลการวิเคราะห์ความสอดคล้องระหว่างแผนยุทธศาสตร์ของกองบริการการศึกษา กับ แผนปฏิบัติการกองบริการการศึกษา ประจำปีงบประมาณ 2558

โครงการ/กิจกรรม ประจำปีงบประมาณ 2556	ยุทธศาสตร์ที่ 1						ยุทธศาสตร์ที่ 2								
	1.1		1.2				2.1	2.2			2.3	2.4			
	1.1.1	1.1.2	1.2.1	1.2.2	1.2.3	1.2.4	2.1.1	2.2.1	2.2.2	2.2.3	2.3.1	2.4.1	2.4.2	2.4.3	
1. การประชาสัมพันธ์และจัดทำคู่มือเกี่ยวกับงานทะเบียนนิสิตและประมวลผล					✓										
2. โครงการบำรุงรักษาระบบฐานข้อมูล/Up grade ระบบทะเบียนออนไลน์ (Maintenance)				✓											
3. โครงการสหกิจศึกษาและฝึกงาน										✓					
4. โครงการสอบคัดเลือกเข้าศึกษาในระดับปริญญาตรี ระบบรับตรง (โควตา) โครงการพิเศษต่างๆ และโครงการผลิตแพทย์เพิ่มเพื่อชาวชนบท (แพทย์แนวใหม่) ประจำปีการศึกษา 2558	✓														
5. โครงการสอบคัดเลือกเข้าศึกษาในระดับบัณฑิตศึกษา ประจำปีการศึกษา 2558	✓														
6. โครงการประชุมชี้แจงเพื่อเตรียมความพร้อมในการจัดสอบคัดเลือกบุคคลเข้าศึกษา ในมหาวิทยาลัยนเรศวร ระดับปริญญาตรี ระบบรับตรง (โควตา) ประจำปีการศึกษา 2558	✓														
7. โครงการ “ Teaching in the University Context : ครูเพื่อศิษย์ในศตวรรษที่ 21 ครั้งที่ 1”								✓							
รวมจำนวนโครงการที่สอดคล้องมาตรการ	3	-	-	1	1	-	-	1	-	1	-	-	-	-	
รวมจำนวนโครงการที่สอดคล้องกลยุทธ์	3		2				-	2			-	-			
รวมจำนวนโครงการที่สอดคล้องยุทธศาสตร์	5						2								

ตัวชี้วัดความสำเร็จของแผนปฏิบัติการ กองบริการการศึกษา มหาวิทยาลัยนเรศวร

ประจำปีงบประมาณ 2558

ลำดับที่	ตัวชี้วัด	เป้าหมาย
1	จำนวนนิสิต ระดับปริญญาตรี ที่เข้าศึกษาต่อมหาวิทยาลัยนเรศวร	4,680 คน
2	จำนวนนิสิต ระดับบัณฑิตศึกษา ที่เข้าศึกษาต่อมหาวิทยาลัยนเรศวร	1,404 คน
3	ค่าเฉลี่ยความพึงพอใจของผู้ใช้ระบบสารสนเทศ ทะเบียนออนไลน์	ค่าเฉลี่ย ≥ 3.51
4	ร้อยละของการรายงาน มคอ. 2-7 ผ่านระบบบริหารจัดการหลักสูตร (TQF)	ร้อยละ 80
5	ค่าเฉลี่ยความพึงพอใจของผู้ใช้บริการอาคารเรียน QS และ ปราบไตรจักร	ตึก QS อาจารย์ = ≥ 3.51 นิสิต = ≥ 3.51 ตึกปราบไตรจักร อาจารย์ = ≥ 3.51 นิสิต = ≥ 3.51
6	ค่าเฉลี่ยความพึงพอใจของคณาจารย์ที่เข้าร่วมโครงการ “Teaching in the University Context : ครูเพื่อศิษย์ในศตวรรษที่ 21”	ค่าเฉลี่ย ≥ 3.80

โครงการ/แผนปฏิบัติการ ประจำปีงบประมาณ 2558

กองบริการการศึกษา มหาวิทยาลัยนเรศวร
(ระหว่างเดือนตุลาคม 2557 – กันยายน 2558)

ข้อมูลพื้นฐานและสถานภาพปัจจุบัน

✧ ชื่อหน่วยงาน : กองบริการการศึกษา สำนักงานอธิการบดี มหาวิทยาลัยนเรศวร

✧ ที่ตั้ง : ชั้นที่ 1 อาคารเฉลิมพระเกียรติ 72 พรรษา บรมราชินีนาถ
มหาวิทยาลัยนเรศวร เลขที่ 99 หมู่ 9 ต.ท่าโพธิ์ อ.เมือง
จ.พิษณุโลก 65000 โทร. 055-968301-3 โทรสาร 055-968321
www.acad.nu.ac.th

✧ วิสัยทัศน์ (Vision)

“ส่งเสริม สนับสนุน และให้บริการด้านการศึกษาที่ดี มีระบบและประสิทธิภาพ เพื่อทำให้มหาวิทยาลัยนเรศวรเป็นมหาวิทยาลัยระดับแนวหน้า ในกลุ่ม 10 อันดับแรกของประเทศ”

✧ พันธกิจ (Mission)

กองบริการการศึกษา กำหนดพันธกิจโดยมุ่งให้บริการทางวิชาการ และกระบวนการผลิตบัณฑิต อย่างเต็มศักยภาพ โดยกำหนดเป็นด้านต่างๆ ดังนี้

1. สนับสนุนด้านการผลิตบัณฑิต

การสนับสนุนและให้บริการทางการศึกษาแก่ คณะ/หน่วยงาน/นิสิต ตั้งแต่แรกเข้าจนสำเร็จการศึกษาทุกระดับ ทั้งระดับปริญญาตรี โท และเอก

2. สนับสนุนด้านมาตรฐานทางวิชาการ

การสนับสนุนการให้บริการวิชาการ ตรวจสอบ รักษา ควบคุมมาตรฐานทางวิชาการ โดยครอบคลุมหลักสูตรทั้ง 3 กลุ่มวิชา คือ กลุ่มวิทยาศาสตร์เทคโนโลยี กลุ่มวิทยาศาสตร์สุขภาพ กลุ่มสังคมศาสตร์ ให้บริการด้านการจัดการเรียนการสอน อำนวยความสะดวกการใช้ห้องเรียน ห้องประชุม และพื้นที่ใช้สอยอื่นๆ แก่ผู้รับบริการทางการศึกษา

3. สนับสนุนด้านการให้บริการทางวิชาการแก่สังคม

การสนับสนุนให้บริการ แนะแนวสัจจร ร่วมงานตลาดนัดหลักสูตรเพื่อประชาสัมพันธ์หลักสูตรการเรียนการสอน ของมหาวิทยาลัย เพื่อให้ความรู้ด้านการศึกษาต่อ ในสถาบันอุดมศึกษา แก่ ครู นักเรียน ผู้ปกครอง และผู้สนใจ

4. สนับสนุนด้านงานวิจัย

การสนับสนุนให้บุคลากรในหน่วยงาน ทำงานวิจัยสถาบัน เพื่อพัฒนาองค์กรไปสู่เป้าหมาย และสอดคล้องกับพันธกิจของมหาวิทยาลัย ที่จะก้าวสู่มหาวิทยาลัยแห่งการวิจัย

5. สนับสนุนด้านบริหารจัดการและระบบสารสนเทศ

การให้บริการผ่านระบบเครือข่ายคอมพิวเตอร์ เช่น การให้บริการรับลงทะเบียน ตรวจสอบผลการเรียน การแจ้งข้อมูลข่าวสาร

- **โครงสร้างและการบริหารงาน**

กองบริการการศึกษา แบ่งโครงสร้างการบริหารงานออกเป็น 5 งาน คือ งานรับเข้าศึกษา งานทะเบียนนิสิต และประมวลผล งานพัฒนาหลักสูตร งานสนับสนุนวิชาการ และงานธุรการ โดยแบ่งเป็นหน่วยงานย่อย ดังนี้

- 1. งานรับเข้าศึกษา**

- 1.1 หน่วยสารบรรณ
- 1.2 หน่วยรับบัณฑิตศึกษา
- 1.3 หน่วยรับปริญญาตรี
- 1.4 หน่วยออฟเซตอัดสำเนาและจัดรูปเล่ม
- 1.5 โครงการส่งเสริมการผลิตและจำหน่ายตำราและนวัตกรรมการเรียนการสอน

- 2. งานทะเบียนนิสิตและประมวลผล**

- 2.1 หน่วยสารบรรณ
- 2.2 หน่วยทะเบียนนิสิตและประมวลผล
- 2.3 หน่วยคอมพิวเตอร์
- 2.4 หน่วยจัดการเรียนการสอน

- 3. งานพัฒนาหลักสูตร**

- 3.1 หน่วยสารบรรณ
- 3.2 หน่วยหลักสูตรกลุ่มวิทยาศาสตร์เทคโนโลยี
- 3.3 หน่วยหลักสูตรกลุ่มวิทยาศาสตร์สุขภาพ
- 3.4 หน่วยหลักสูตรกลุ่มมนุษยศาสตร์และสังคมศาสตร์

- 4. งานสนับสนุนวิชาการ**

- 4.1 หน่วยสารบรรณ
- 4.2 หน่วยส่งเสริมและบริการวิชาการ
- 4.3 หน่วยประชาสัมพันธ์

- 5. งานธุรการ**

- 5.1 หน่วยสารบรรณ
- 5.2 หน่วยงบประมาณ การเงิน
- 5.3 หน่วยพัสดุ ครุภัณฑ์
- 5.4 หน่วยบุคคลและสวัสดิการ
- 5.5 หน่วยอาคารสถานที่และซ่อมบำรุง

ปัจจุบันกองบริการการศึกษามีโครงสร้างในการบริหารงาน มีจำนวนบุคลากรทั้งสิ้น 57 คน คือ ผู้บริหาร 1 คน งานรับเข้าศึกษา 7 คน งานทะเบียนนิสิตและประมวลผล 18 คน งานพัฒนาหลักสูตร 6 คน งานสนับสนุนวิชาการ 5 คน และงานธุรการ 20 คน

งบประมาณหมวดเงินอุดหนุนที่ได้รับจัดสรร ปีงบประมาณ 2558 จำแนกตามโครงการ

หมวดรายจ่าย	ได้รับจัดสรร
1. โครงการพัฒนากระบวนการจัดการเรียนการสอน	5,067,500
2. โครงการสนับสนุนการผลิตบัณฑิต	1,100,000
3. โครงการสนับสนุนสวัสดิการนิสิต	800,000
รวมทั้งสิ้น	6,967,500

แผนภูมิ แสดงงบประมาณที่ได้รับจัดสรร จำแนกตามโครงการหมวดเงินอุดหนุน

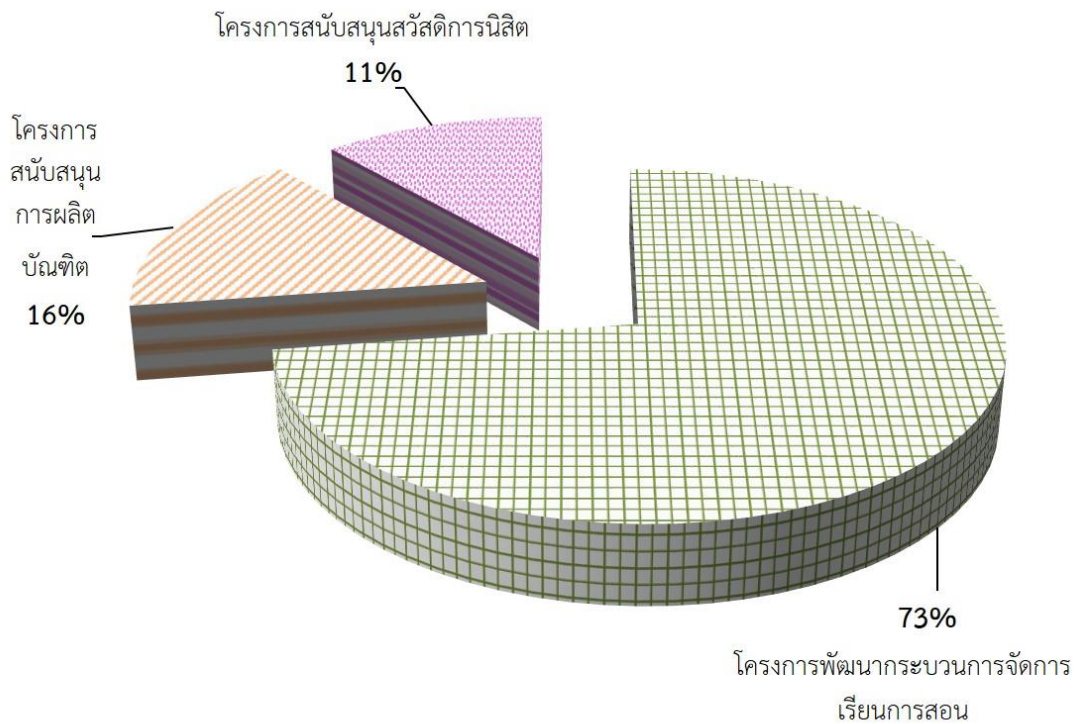

โครงการตามแผนปฏิบัติการประจำปีงบประมาณ พ.ศ. 2558 มหาวิทยาลัยนเรศวร
หน่วยงาน งานทะเบียนนิสิตและประมวลผล กองบริการการศึกษา

1. ชื่อโครงการ การประชาสัมพันธ์และจัดทำคู่มือเกี่ยวกับงานทะเบียนนิสิตและประมวลผล

2. ความสอดคล้องกับพันธกิจ (กรณีที่มีมากกว่า 1 พันธกิจ ให้กำหนดพันธกิจหลัก/รอง)

- การผลิตบัณฑิต.....หลัก.....รอง การวิจัยหลัก.....รอง
 การบริการวิชาการแก่สังคมหลัก.....รอง การทำนุบำรุงศิลปวัฒนธรรมหลัก.....รอง
 บริหารจัดการ.....หลัก.....รอง

3. ความสอดคล้องกับประเด็นยุทธศาสตร์ (กรณีที่มีมากกว่า 1 พันธกิจ ให้กำหนดพันธกิจหลัก/รอง)

3.1 ประเด็นยุทธศาสตร์มหาวิทยาลัย

- เป็นเลิศทางการวิจัย (กลยุทธ์ที่.....มาตรการ.....)หลัก.....รอง
 ผลิตบัณฑิตมีคุณภาพ ทำงานได้รับค่าตอบแทนสูง (กลยุทธ์ที่.....มาตรการ.....)หลัก.....รอง
 ความสัมพันธ์กับศิษย์เก่าอย่างเข้มแข็งและยั่งยืน (กลยุทธ์ที่.....มาตรการ.....)หลัก.....รอง
 ระบบบริหารในหลักธรรมาภิบาลและโปร่งใสตรวจสอบได้ (กลยุทธ์ที่ 4.2 มาตรการ 4.2.7)หลัก.....รอง

3.2 ประเด็นยุทธศาสตร์ของคณะ/หน่วยงาน (ถ้ามี)

- ประเด็นยุทธศาสตร์ที่.....1.....กลยุทธ์ที่.....1.2.....มาตรการที่.....1.2.3.....

3.3 อัตลักษณ์นิสิต 5 ก** (บังคับกรอก ตามยุทธศาสตร์ที่ 2 กรณีที่สอดคล้องกับอัตลักษณ์บัณฑิต)

- มี ไม่มี

3.4 บริการวิชาการ (กรณีโครงการที่ดำเนินงานตามพันธกิจที่ 3 ด้านบริการวิชาการ) **

- มี ไม่มี

4. ผู้รับผิดชอบ

- 4.1 หน่วยงานที่รับผิดชอบงานทะเบียนนิสิตและประมวลผล.....
4.2 ผู้รับผิดชอบ.....วสนว. พวจิต..... โทร.....8308.....
4.3 ผู้ประสานงานนางพรพรรณ..ปลื้มวงศ์..และนางสาวณัฐสุดา พงษ์ตระกูล.. โทร.....8312.....
4.4 ผู้รายงานผล.....นางรังสิมา เมฆมงคล..... โทร.....8314.....

5. หลักการและเหตุผล

ปัญหางานทะเบียนนิสิตและประมวลผลที่สำคัญอย่างยิ่ง คือ ปัญหาจากหน่วยงานต่างๆ ภายในมหาวิทยาลัยและนิสิตที่มาติดต่อหรือประสานงานด้วยนั้น ยังขาดความเข้าใจในขั้นตอนและขาดความรู้เกี่ยวกับ กระบวนการปฏิบัติงานของงานทะเบียนนิสิต และประมวลผล ทำให้เกิดความเข้าใจผิดและการปฏิบัติงานเป็นไปอย่างล่าช้า จึงจำเป็นต้องได้รับการแก้ไขอย่างเร่งด่วน.....ดังนั้น งานทะเบียนนิสิตและประมวลผล จึงเห็นควรอย่างยิ่งให้มีการจัดทำ คู่มือเกี่ยวกับงานทะเบียนนิสิตและประมวลผล เพื่อประโยชน์ในการประชาสัมพันธ์ พัฒนาการให้บริการและการปฏิบัติงานของงานทะเบียนนิสิตและประมวลผลให้มีประสิทธิภาพ และลดปัญหาความผิดพลาดที่จะเกิดจากการติดต่อประสานงาน.....

6. วัตถุประสงค์

ลำดับ	วัตถุประสงค์
1	เพื่อประชาสัมพันธ์ขั้นตอนและกระบวนการทำงานของงานทะเบียนนิสิตและประมวลผล
2	เพื่อให้หน่วยงานต่างๆ ภายในมหาวิทยาลัย และนิสิต สามารถปฏิบัติตามได้อย่างถูกต้อง และสอดคล้องกับกรปฏิบัติงานของงานทะเบียนนิสิตและประมวลผล

7. เป้าหมายของโครงการ

7.1. เป้าหมายการดำเนินงาน

เป้าหมาย	จำนวน	หน่วยนับ
จำนวนผู้เข้าร่วมโครงการจำนวนทั้งสิ้น	6,000	คน
นิสิต	6,000	คน
บุคลากรสายวิชาการ	-	คน
บุคลากรสายสนับสนุน	-	คน
ประชาชน/สังคม.....	-	คน
ศิษย์เก่า.....	-	คน
องค์กร/ระบบบริหารจัดการ.....	-	ระบุหน่วยนับ...
หลักสูตร.....	-	ระบุหน่วยนับ...
อื่นๆ.....	-	ระบุหน่วยนับ...

7.2. กิจกรรม/เนื้อหาที่จะดำเนินการ

- 1)แนะนำขั้นตอนการใช้ระบบทะเบียนออนไลน์.....
- 2)แนะนำขั้นตอนการติดต่อขอรับบริการที่งานทะเบียนนิสิตและประมวลผล.....

8. งบประมาณดำเนินการ

- รายได้.....50,0000บาท
- แผ่นดิน.....-.....บาท
- หน่วยงานภายนอก.....-.....บาท

รายละเอียดค่าใช้จ่าย (จำแนกหมวดค่าใช้จ่ายเป็นไปตามระเบียบทางราชการ)

ลำดับ	รายการ	จำนวน (บาท)
1	ค่าจ้างทำคู่มือ	100,000

9. ขั้นตอนและแผนการดำเนินงาน (PDCA)

กิจกรรม	ปีงบประมาณ พ.ศ. 2558											
	ต.ค.	พ.ย.	ธ.ค.	ม.ค.	ก.พ.	มี.ค.	เม.ย.	พ.ค.	มิ.ย.	ก.ค.	ส.ค.	ก.ย.
ขั้นวางแผนงาน (P)..... 1..ประชุมมอบหมายงาน.....	←→											
ขั้นดำเนินการ (D)..... 1..จัดเตรียมข้อมูลงานทะเบียนฯ..... 2..ตรวจสอบต้นฉบับ..... 3..เสนอราคา/เปิดซอง..... 4..ส่งข้อมูลเพื่อจัดพิมพ์.....	←→		←→		←→		←→					
ขั้นสรุปและประเมินผล (C) 1..ตรวจรับ/เนื้อหารูปเล่มถูกต้อง.... 2..ครบตามจำนวน..... 3..เผยแพร่.....								←→	←→	←→		
ขั้นปรับปรุงตามผลการประเมิน(A) ... 1..ประชุมพิจารณาผลการตรวจรับ.... 2..ประชุมพิจารณาผลการประเมิน....											←→	←→

10. วัน เวลา และสถานที่ในการดำเนินการ

- 1) วัน เวลา ในการจัดกิจกรรม..... มีนาคม - กรกฎาคม 2557.....
2) สถานที่จัดกิจกรรม..... กองบริการการศึกษา และภายในมหาวิทยาลัยนครสวรรค์.....

11. ผลที่คาดว่าจะได้รับ

ลำดับ	ผลที่คาดว่าจะได้รับ
1	นิสิตชั้นปีที่ 1 ทุกคน ทุกระดับ ได้รับคู่มืองานทะเบียนนิสิตฯ
2	นิสิต สามารถปฏิบัติตามขั้นตอนในคู่มือได้ อย่างถูกต้อง
3	ผู้ติดต่อได้รับความสะดวก รวดเร็ว และถูกต้องในการติดต่อประสานงาน และการเข้าใช้ระบบทะเบียนออนไลน์

12. ตัวชี้วัดความสำเร็จโครงการ (KPI)

ปริมาณ	คุณภาพ	เวลา	ต้นทุน
จำนวนเอกสารคู่มือทะเบียนฯ ครบถ้วนตามจำนวน	มีเนื้อหาครบถ้วน ถูกต้องกับ ต้นฉบับ	คู่มือแล้วเสร็จตามกำหนด	ใช้งบประมาณไม่เกินกับ งบประมาณที่ได้รับจัดสรร

13. ตัวชี้วัดประกอบการประกันคุณภาพตามเกณฑ์มาตรฐาน

- ก.พ.ร ตัวชี้วัดที่..... สมศ. ตัวชี้วัดที่.....
 สกอ. ตัวชี้วัดที่..... สงป. ตัวชี้วัดที่.....

14. การติดตามและประเมินผลโครงการ (โปรดระบุให้ชัดเจน)

ลำดับ	การติดตามและประเมินผลโครงการ
1	หลักฐานการตรวจรับคู่มือนิสิต
2	หลักฐานการลงชื่อวันรายงานตัวเป็นนิสิต และรับแจกคู่มือนิสิต

.....ผู้รับผิดชอบโครงการ

(นางวาสนา พาใจดี)

โครงการตามแผนปฏิบัติการประจำปีงบประมาณ พ.ศ. 2558 มหาวิทยาลัยนเรศวร
หน่วยงาน งานทะเบียนนิสิตและประมวลผล กองบริการการศึกษา

1. ชื่อโครงการ โครงการบำรุงรักษาระบบฐานข้อมูล/Up grade ระบบทะเบียนออนไลน์ (Maintenance)

2. ความสอดคล้องกับพันธกิจ (กรณีที่มีมากกว่า 1 พันธกิจ ให้กำหนดพันธกิจหลัก/รอง)

- การผลิตบัณฑิต.....หลัก.....รอง การวิจัยหลัก.....รอง
- การบริการวิชาการแก่สังคมหลัก.....รอง การทำนุบำรุงศิลปวัฒนธรรมหลัก.....รอง
- บริหารจัดการ.....หลัก.....รอง

3. ความสอดคล้องกับประเด็นยุทธศาสตร์ (กรณีที่มีมากกว่า 1 พันธกิจ ให้กำหนดพันธกิจหลัก/รอง)

3.1 ประเด็นยุทธศาสตร์มหาวิทยาลัย

- เป็นเลิศทางการวิจัย (กลยุทธ์ที่.....มาตรการ.....)หลัก.....รอง
- ผลิตบัณฑิตมีคุณภาพ ทำงานได้รับค่าตอบแทนสูง (กลยุทธ์ที่.....มาตรการ.....)หลัก.....รอง
- ความสัมพันธ์กับศิษย์เก่าอย่างเข้มแข็งและยั่งยืน (กลยุทธ์ที่.....มาตรการ.....)หลัก.....รอง
- ระบบบริหารในหลักธรรมาภิบาลและโปร่งใสตรวจสอบได้ (กลยุทธ์ที่ 4.2 มาตรการ 4.2.7)หลัก.....รอง

3.2 ประเด็นยุทธศาสตร์ของคณะ/หน่วยงาน (ถ้ามี)

- ประเด็นยุทธศาสตร์ที่.....1.....กลยุทธ์ที่.....1.2.....มาตรการที่.....1.2.2.....

3.3 อัตลักษณ์นิสิต 5 ก** (บังคับกรอก ตามยุทธศาสตร์ที่ 2 กรณีที่สอดคล้องกับอัตลักษณ์บัณฑิต)

- มี ไม่มี

3.4 บริการวิชาการ (กรณีโครงการที่ดำเนินงานตามพันธกิจที่ 3 ด้านบริการวิชาการ) **

- มี ไม่มี

4. ผู้รับผิดชอบ

- 4.1 หน่วยงานที่รับผิดชอบงานทะเบียนนิสิตและประมวลผล
- 4.2 ผู้รับผิดชอบ.....หัวหน้างานทะเบียนนิสิตและประมวลผล.....โทร.....8308.....
- 4.3 ผู้ประสานงานหน่วยคอมพิวเตอร์..... โทร.....8310.....
- 4.4 ผู้รายงานผล.....หน่วยคอมพิวเตอร์..... โทร.....8310.....

5. หลักการและเหตุผล

เพื่อให้ฐานข้อมูลของมหาวิทยาลัยในระบบบริการการศึกษา ประกอบด้วย ระบบฐานข้อมูลหลัก ระบบลงทะเบียน ระบบงานบริการ ระบบการเงิน ระบบตารางสอนตารางสอบ ระบบการวัดผลและประมวลผล ระบบสำเร็จการศึกษา ระบบงานสถิติ มีประสิทธิภาพ มีความเสถียรภาพ และเกิดความปลอดภัยมากยิ่งขึ้น สามารถรองรับกับการพัฒนาระบบงานเพิ่มเติม รวมถึงการเชื่อมโยงฐานข้อมูลทะเบียนนิสิตให้กับระบบงานอื่นๆ ในมหาวิทยาลัย จึงมีความจำเป็นต้องมีการปรับปรุงฐานข้อมูลและเวอร์ชันของระบบบริการการศึกษา จาก Access 97 เป็น Access 2010 ให้มีความทันสมัย สวยงาม และใช้เทคโนโลยีที่มีความทันสมัยขึ้น และยังเสริมสร้างความปลอดภัย ให้แก่ระบบงาน

6. วัตถุประสงค์

ลำดับ	วัตถุประสงค์
1	เพื่อนำรุงรักษาฐานข้อมูล ระบบบริการการศึกษา ให้มีความสมบูรณ์และมีประสิทธิภาพ และใช้เทคโนโลยีที่มีความทันสมัยขึ้น
2	สามารถให้บริการเชื่อมโยงข้อมูลกับหน่วยงานอื่นๆ ได้อย่างครบถ้วน

7. เป้าหมายของโครงการ

7.1. เป้าหมายการดำเนินงาน

เป้าหมาย	จำนวน	หน่วยนับ
จำนวนผู้เข้าร่วมโครงการจำนวนทั้งสิ้น	-	คน
นิสิต	-	คน
บุคลากรสายวิชาการ	-	คน
บุคลากรสายสนับสนุน	-	คน
ประชาชน/สังคม.....	-	คน
ศิษย์เก่า.....	-	คน
องค์กร/ระบบบริหารจัดการ.....	-	ระบุหน่วยนับ...
หลักสูตร.....	-	ระบุหน่วยนับ...
การบำรุงรักษาฐานข้อมูล และปรับปรุง เวอร์ชันระบบบริการการศึกษา	1	ครั้ง

7.2. กิจกรรม/เนื้อหาที่จะดำเนินการ

การดำเนินการบำรุงรักษาฐานข้อมูล และปรับปรุงเวอร์ชันระบบบริการการศึกษา

8. งบประมาณดำเนินการ

- รายได้.....1,500,000บาท
 แผ่นดิน.....-.....บาท
 หน่วยงานภายนอก.....-.....บาท

รายละเอียดค่าใช้จ่าย (จำแนกหมวดค่าใช้จ่ายเป็นไปตามระเบียบทางราชการ)

ลำดับ	รายการ	จำนวน (บาท)
1	ค่าบำรุงรักษาฐานข้อมูล และปรับปรุงเวอร์ชันระบบบริการการศึกษา	1,500,000

9. ขั้นตอนและแผนการดำเนินงาน (PDCA)

กิจกรรม	ปีงบประมาณ พ.ศ. 2558						ปีงบประมาณ พ.ศ. 2559					
	ต.ค.	ธ.ค.	ก.พ.	เม.ย.	มิ.ย.	ส.ค.	ต.ค.	ธ.ค.	ก.พ.	เม.ย.	มิ.ย.	ส.ค.
	-	-	-	-	-	-	-	-	-	-	-	-
ขั้นวางแผนงาน (P).....	พย	ม.ค	มี.ค	พ.ค	ก.ค	ก.ย	พย	ม.ค	มี.ค	พ.ค	ก.ค	ก.ย
1..ประชุมวางแผนและมอบหมายงาน	←→											
ขั้นดำเนินการ (D).....												
1. ดำเนินการจัดทำสัญญา และ ข้อตกลง		←→										
2. ส่งมอบแผนการดำเนินการ และ ส่งข้อกำหนดความต้องการในการ ปรับปรุงระบบฯ จากผู้ใช้งาน					←→							
3. ส่งมอบงานปรับปรุงฐานข้อมูลหลัก ตารางสอนสอบ ระบุบบลงทะเบียน ระบบการเงิน							←→					
4. ส่งมอบงานปรับปรุงระบบ ประมวลผล ระบบงานบริการ สลิตี								←→				

กิจกรรม	ปีงบประมาณ พ.ศ. 2558						ปีงบประมาณ พ.ศ. 2559					
	ต.ค.	ธ.ค.	ก.พ.	เม.ย.	มิ.ย.	ส.ค.	ต.ค.	ธ.ค.	ก.พ.	เม.ย.	มิ.ย.	ส.ค.
	-	-	-	-	-	-	-	-	-	-	-	-
	พ.ย.	ม.ค.	มี.ค.	พ.ค.	ก.ค.	ก.ย.	พ.ย.	ม.ค.	มี.ค.	พ.ค.	ก.ค.	ก.ย.
ขั้นสรุปและประเมินผล (C)												
สรุปและประเมินผล บำรุงรักษาระบบ ฐานข้อมูล ปรับปรุงเวอร์ชันระบบ บริการการศึกษา									↔			
ขั้นปรับปรุงตามผลการประเมิน(A) ...										↔		
ปรับปรุงตามผลการประเมินระบบฯ												

10. วัน เวลา และสถานที่ในการดำเนินการ

- 1) วัน เวลา ในการจัดกิจกรรม..... ในปีงบประมาณ 2558 และ 2559
- 2) สถานที่จัดกิจกรรม..... กองบริหารการศึกษา.....

11. ผลที่คาดว่าจะได้รับ

ลำดับ	ผลที่คาดว่าจะได้รับ
1	ฐานข้อมูลมหาวิทยาลัยมีความน่าเชื่อถือในด้านความปลอดภัยของข้อมูล
2	โปรแกรมระบบบริการการศึกษาสามารถตอบสนองต่อภาระงานที่มหาวิทยาลัยปฏิบัติได้อย่างครบถ้วนและถูกต้อง
3	สามารถเชื่อมโยงข้อมูลกับระบบงานอื่นของมหาวิทยาลัยได้อย่างมีประสิทธิภาพ

12. ตัวชี้วัดความสำเร็จโครงการ (KPI)

ปริมาณ	คุณภาพ	เวลา	ต้นทุน
จำนวนครั้งในการดำเนินการ	ผู้ให้บริการมีความพึงพอใจ ไม่น้อยกว่า ร้อยละ 3.51	จัดโครงการตามระยะเวลาที่กำหนด	ใช้งบประมาณไม่ต่ำกว่า ร้อยละ 80

13. ตัวชี้วัดประกอบการประกันคุณภาพตามเกณฑ์มาตรฐาน

- ก.พ.ร. ตัวชี้วัดที่..... สมศ. ตัวชี้วัดที่.....
- สกอ. ตัวชี้วัดที่..... สงป. ตัวชี้วัดที่.....

14. การติดตามและประเมินผลโครงการ (โปรดระบุให้ชัดเจน)

ลำดับ	การติดตามและประเมินผลโครงการ
1	ฐานข้อมูลมหาวิทยาลัยมีความน่าเชื่อถือในด้านความปลอดภัยของข้อมูล
2	ระบบบริการการศึกษาที่สมบูรณ์ ใช้งานอย่างมีประสิทธิภาพ และใช้เทคโนโลยีที่ทันสมัย

.....ผู้รับผิดชอบโครงการ

(นางวาสนา พาใจดี)

โครงการตามแผนปฏิบัติการประจำปีงบประมาณ พ.ศ. 2558 มหาวิทยาลัยนเรศวร
หน่วยงาน งานสนับสนุนวิชาการ กองบริการการศึกษา

1. ชื่อโครงการ โครงการสหกิจศึกษาและฝึกงาน

2. ความสอดคล้องกับพันธกิจ (กรณีที่มีมากกว่า 1 พันธกิจ ให้กำหนดพันธกิจหลัก/รอง)

- การผลิตบัณฑิต.....หลัก.....รอง การวิจัยหลัก.....รอง
 การบริการวิชาการแก่สังคมหลัก.....รอง การทำนุบำรุงศิลปวัฒนธรรมหลัก.....รอง
 บริหารจัดการ.....หลัก.....รอง

3. ความสอดคล้องกับประเด็นยุทธศาสตร์ (กรณีที่มีมากกว่า 1 พันธกิจ ให้กำหนดพันธกิจหลัก/รอง)

3.1 ประเด็นยุทธศาสตร์มหาวิทยาลัย

- เป็นเลิศทางการวิจัย (กลยุทธ์ที่.....มาตรการ.....)หลัก.....รอง
 ผลิตบัณฑิตมีคุณภาพ ทำงานได้รับค่าตอบแทนสูง (กลยุทธ์ที่ 2.1 มาตรการ 2.1.4)รอง
 ความสัมพันธ์กับศิษย์เก่าอย่างเข้มแข็งและยั่งยืน (กลยุทธ์ที่.....มาตรการ.....)หลัก.....รอง
 ระบบบริหารในหลักธรรมาภิบาลและโปร่งใสตรวจสอบได้ (กลยุทธ์ที่ มาตรการ)หลัก.....รอง

3.2 ประเด็นยุทธศาสตร์ของคณะ/หน่วยงาน (ถ้ามี)

- ประเด็นยุทธศาสตร์ที่.....2.....กลยุทธ์ที่.....2.2.....มาตรการที่.....2.2.3.....

3.3 อัตลักษณ์นิสิต 5 ก** (บังคับกรอก ตามยุทธศาสตร์ที่ 2 กรณีที่สอดคล้องกับอัตลักษณ์บัณฑิต)

- มี ไม่มี

ประเภทอัตลักษณ์	ตัวชี้วัด
<input checked="" type="checkbox"/> เก่งงาน	<input checked="" type="checkbox"/> ความสามารถในการนำความรู้ไปประยุกต์ใช้ในการประกอบวิชาชีพอย่างสร้างสรรค์ <input checked="" type="checkbox"/> มีความรับผิดชอบ กล้าหาญ เสียสละ อดทน ขยันหมั่นเพียร มุ่งมั่นสู่ความสำเร็จ <input checked="" type="checkbox"/> มีความสามารถในการใช้ภาษาไทย ภาษาอังกฤษ และเทคโนโลยีสารสนเทศได้เป็นอย่างดี <input checked="" type="checkbox"/> มีจรรยาบรรณในวิชาชีพ
<input checked="" type="checkbox"/> เก่งคน	<input checked="" type="checkbox"/> มีมนุษยสัมพันธ์ทั้งการพูด และการวางตัว <input checked="" type="checkbox"/> มีจิตสาธารณะ <input checked="" type="checkbox"/> มีความสามารถทำงานที่เป็นทีม <input checked="" type="checkbox"/> มีความเข้าใจตนเองและผู้อื่น
<input checked="" type="checkbox"/> เก่งคิด	<input checked="" type="checkbox"/> มีความคิดริเริ่มสร้างสรรค์ <input checked="" type="checkbox"/> ใฝ่เรียนรู้ <input checked="" type="checkbox"/> ทักษะคิดเชิงบวก <input checked="" type="checkbox"/> ผลงานนวัตกรรม
<input checked="" type="checkbox"/> เก่งครองชีวิต	<input checked="" type="checkbox"/> มีพฤติกรรมที่ดีในการเรียน <input checked="" type="checkbox"/> มีพฤติกรรมที่ดีในการใช้ชีวิต (ปลอดอบายมุข)
<input checked="" type="checkbox"/> เก่งพิชิตปัญหา	<input checked="" type="checkbox"/> มีความสามารถในการแก้ปัญหาส่วนตัว <input checked="" type="checkbox"/> มีความสามารถในการแก้ปัญหาการทำงาน

3.4 บริการวิชาการ (กรณีโครงการที่ดำเนินงานตามพันธกิจที่ 3 ด้านบริการวิชาการ) **

- มี ไม่มี

4. ผู้รับผิดชอบ

- 4.1 หน่วยงานที่รับผิดชอบงานสนับสนุนวิชาการ.....
- 4.2 ผู้รับผิดชอบ.....นางสาวปัทมชนันท์ ศรีพิพัฒนกุล.....โทร.....8316.....
ผู้รับผิดชอบ.....นางภัทริกา.....สิงห์สถิตย์.....โทร.....8316.....
ผู้รับผิดชอบ.....นางจุฑาทิพย์.....พุ่มสุวรรณ.....โทร.....8316.....
ผู้รับผิดชอบ.....นางสาวศันสนีย์.....หล่อศิริ.....โทร.....8316.....
ผู้รับผิดชอบ.....นางสาวชญานิษฐ์.....สุจร.....โทร.....8316.....
ผู้รับผิดชอบ.....นางสาวเกตุสุณี.....มันขานา.....โทร.....8316.....
- 4.3 ผู้ประสานงานนางสาวปัทมชนันท์ ศรีพิพัฒนกุล.....โทร.....8316.....
- 4.4 ผู้รายงานผล.....นางสาวปัทมชนันท์.....ศรีพิพัฒนกุล.....โทร.....8316.....

5. หลักการและเหตุผล

สำนักงานคณะกรรมการการอุดมศึกษาและสมาคมสหกิจศึกษาไทย ได้ตระหนักถึงความสำคัญในการพัฒนาอุดมศึกษาไทย โดยเฉพาะอย่างยิ่งการพัฒนาสมรรถนะบัณฑิตให้ตรงกับความต้องการของสถานประกอบการ และสามารถแข่งขันได้ในระดับสากลจึงมีนโยบายที่จะส่งเสริมและสนับสนุนการจัดการศึกษาระบบสหกิจศึกษาอย่างต่อเนื่องและยั่งยืน และได้กำหนดมาตรฐานและการประกันคุณภาพการดำเนินงานสหกิจศึกษา โดยมีวัตถุประสงค์เพื่อใช้เป็นแนวทางในการดำเนินงานสหกิจศึกษาขององค์กร

สหกิจศึกษา (Co-operative Education) เป็นระบบการศึกษาที่เน้นประสบการณ์ที่ได้รับจากการปฏิบัติงานจริงในสถานประกอบการ (Work-based learning) โดยที่สถาบันอุดมศึกษาจัดให้นิสิตที่กำลังศึกษาในระดับปริญญาตรีไปปฏิบัติงานจริงในสถานประกอบการอย่างเป็นระบบก่อนสำเร็จการศึกษา ซึ่งนิสิตจะต้องปฏิบัติงานจริงแบบเต็มเวลาตรงตามสาขาวิชาชีพ และเป็นประโยชน์ต่อสถานประกอบการ เสมือนหนึ่งเป็นเจ้าของที่หรือพนักงานปฏิบัติงานชั่วคราว ณ สถานประกอบการที่ให้ ความร่วมมือ เป็นเวลาไม่น้อยกว่า 16 สัปดาห์ (1 ภาคการศึกษา) และในการปฏิบัติงานนั้นสถานประกอบการอาจกำหนดให้นิสิตสหกิจศึกษาปฏิบัติงานในตำแหน่งที่มีหน้าที่รับผิดชอบที่แน่นอน หรือ กำหนดงานเป็นโครงการพิเศษที่เป็นประโยชน์กับสถานประกอบการและสามารถทำสำเร็จได้ ภายใน 16 สัปดาห์ และหลังจากเสร็จสิ้นภารกิจจะมีการประเมินผลการปฏิบัติงาน โดยอาจารย์นิเทศและพนักงานที่ปรึกษาของนิสิต/นักศึกษาสหกิจศึกษา

มหาวิทยาลัยนเรศวร มีเป้าประสงค์อย่างชัดเจนที่จะดำเนินงานสหกิจศึกษา ตามมาตรฐานและการประกันคุณภาพการดำเนินงานสหกิจศึกษา ซึ่งเป็นแนวทางหนึ่งที่ทำให้เกิดความเชื่อมั่นว่าผลผลิตที่ได้จากการดำเนินงานสหกิจศึกษามีคุณภาพตามลักษณะที่พึงประสงค์จะช่วยให้บัณฑิตของมหาวิทยาลัยที่สำเร็จการศึกษาตามหลักสูตร เป็นผู้ที่มีความรอบรู้วิชาการ เชี่ยวชาญวิชาชีพ มีคุณภาพและศักยภาพตรงตามความต้องการของตลาดแรงงานในปัจจุบันและอนาคต จึงได้ดำเนินการโครงการสหกิจศึกษามหาวิทยาลัยนเรศวรทุกปีการศึกษา จวบจนปีการศึกษาปัจจุบัน

6. วัตถุประสงค์

- 6.1 เพื่อเพิ่มประสบการณ์และพัฒนาศักยภาพด้านอาชีพให้นิสิตมีคุณลักษณะและสมรรถนะที่ตรงตามความต้องการขององค์กรผู้ใช้บัณฑิต
- 6.2 เพื่อบูรณาการความร่วมมือในการพัฒนาหลักสูตรการเรียนการสอนให้สอดคล้องกับตลาดแรงงาน

7. เป้าหมายของโครงการ

7.1. เป้าหมายการดำเนินงาน

เป้าหมาย	จำนวน	หน่วยนับ
จำนวนผู้เข้าร่วมโครงการจำนวนทั้งสิ้น	1,200	คน
นิสิต	1,100	คน
อาจารย์/บุคลากร	100	คน
อื่นๆ.....		ระบุหน่วยนับ...

7.2. กิจกรรม/เนื้อหาที่จะดำเนินการ

1. จัดประชุมคณะกรรมการดำเนินโครงการสหกิจศึกษามหาวิทยาลัยนเรศวร
2. จัดโครงการอบรมเตรียมความพร้อมการปฏิบัติงานสหกิจศึกษา
3. จัดโครงการฝึกอบรมเชิงปฏิบัติการเพื่อพัฒนาคณาจารย์นิเทศสหกิจศึกษา หลักสูตรที่ได้รับการรับรองมาตรฐานจากสำนักงานคณะกรรมการการอุดมศึกษา และสมาคมสหกิจศึกษาไทย
4. จัดทำคู่มือสหกิจศึกษา
5. จัดโครงการสัมมนาเพื่อพัฒนาการบริหารจัดการการแลกเปลี่ยนเรียนรู้ของผู้ปฏิบัติงานสหกิจศึกษา
6. เยี่ยมเยือนสถานประกอบการ / การเดินทางไปราชการเพื่อร่วมการประชุม
7. จัดประชุมคณะทำงานส่งเสริมการพัฒนาสหกิจศึกษาเครือข่ายอุดมศึกษาภาคเหนือตอนล่าง
8. จัดงานนิทรรศการสหกิจศึกษาเครือข่ายอุดมศึกษาภาคเหนือตอนล่าง
9. จัดทำระบบฐานข้อมูลโครงการสหกิจศึกษามหาวิทยาลัยนเรศวร
10. จัดโครงการ KM แก่คณาจารย์นิเทศ เพื่อพัฒนาสหกิจศึกษา
11. จัดโครงการบริหารจัดการสหกิจศึกษาเครือข่ายฯ สู่การพัฒนาบัณฑิตคุณภาพ

8. งบประมาณดำเนินการ

- รายได้.....3,517,500-.....บาท
- แผ่นดิน.....บาท
- หน่วยงานภายนอก.....บาท

รายละเอียดค่าใช้จ่าย (จำแนกหมวดค่าใช้จ่ายเป็นไปตามระเบียบทางราชการ)

ลำดับ	รายการ	จำนวน (บาท)
1	ประชุมคณะกรรมการดำเนินโครงการสหกิจศึกษา จำนวน 3 ครั้ง	27,225
	1.1 ค่าเบี้ยประชุมคณะกรรมการ (30 คน x 3 ครั้ง) (ประธาน 375.- บาท / คณะกรรมการ 300.- บาท)	27,225
2	อบรมเตรียมความพร้อมการปฏิบัติงานสหกิจศึกษา	385,000
	2.1 ค่าอาหารและเครื่องดื่ม (1,100 คน x 240 บาท)	264,000.-
	2.2 ค่าตอบแทนวิทยากร	60,000.-
	2.3 ค่าเลี้ยงรับรองวิทยากร	5,000.-
	2.4 ค่าเดินทางของวิทยากร	5,000.-
	2.5 ค่าเอกสาร	5,000.-
	2.6 ค่าปฏิบัติงานนอกเวลาราชการ	35,000.-
	2.7 ค่าวัสดุอุปกรณ์ และอื่นๆ	6,500.-
3	จัดโครงการฝึกอบรมเชิงปฏิบัติการเพื่อพัฒนาคณาจารย์นิเทศสหกิจศึกษา หลักสูตรที่ได้รับการรับรองมาตรฐานจากสำนักงานคณะกรรมการการอุดมศึกษา และสมาคมสหกิจศึกษาไทย	400,000.-
	3.1 ค่าอาหารและเครื่องดื่ม (100 คน x 570 บาท x 3 วัน)	171,000.-
	3.2 ค่าตอบแทนวิทยากร (5 คน x 6 ชม. x 1,000.- บาท x 3 วัน)	90,000.-
	3.3 ค่าเดินทางของวิทยากร	40,000.-
	3.4 ค่าเลี้ยงรับรองวิทยากร	5,000.-
	3.5 ค่าที่พักวิทยากร	30,000.-
	3.6 ค่าเอกสาร	30,000.-
	3.7 ค่าวัสดุอุปกรณ์ และอื่นๆ	34,000.-
4	จัดทำคู่มือสหกิจศึกษามหาวิทยาลัยนเรศวร	50,000.-
	4.1 จัดทำคู่มือสหกิจศึกษา	50,000.-

ลำดับ	รายการ	จำนวน (บาท)
5	จัดโครงการสัมมนาเพื่อพัฒนาการบริหารจัดการการแลกเปลี่ยนเรียนรู้ของผู้ปฏิบัติงานสหกิจศึกษา	8,200.-
	5.1 ค่าอาหารและเครื่องดื่ม (30 คน x 80 บาท x 1 มื้อ)	2,400.-
	5.2 ค่าตอบแทนวิทยากร	1,800.-
	5.3 ค่าเอกสาร	2,000.-
	5.4 ค่าวัสดุอุปกรณ์ และอื่นๆ	2,000.-
6	ประชุมคณะกรรมการส่งเสริมการพัฒนาสหกิจศึกษาเครือข่ายฯ	64,000.-
	6.1 ค่าเบี้ยประชุมคณะกรรมการส่งเสริมการพัฒนาสหกิจศึกษาเครือข่ายอุดมศึกษาภาคเหนือตอนล่าง (500 บาท x 32 คน x 4 ครั้ง)	64,000.-
7	จัดงานนิทรรศการสหกิจศึกษาเครือข่ายอุดมศึกษาภาคเหนือตอนล่าง	100,000.-
	7.1 ค่าอาหารและเครื่องดื่ม (1,100 คน x 80 บาท)	88,000.-
	7.2 ค่าวัสดุอุปกรณ์ และอื่นๆ	12,000.-
8	จัดทำระบบฐานข้อมูลโครงการสหกิจศึกษามหาวิทยาลัยนเรศวร	20,000.-
	8.1 ค่าปฏิบัติงานนอกเวลาราชการ	20,000.-
9	ค่าใช้จ่ายสำหรับการสนับสนุนการจัดกิจกรรม/โครงการสหกิจศึกษามหาวิทยาลัยนเรศวร เช่น การเดินทางไปราชการ	30,000.-
10	จัดโครงการ KM แก่คณาจารย์นิเทศ เพื่อพัฒนาสหกิจศึกษา	
11	โครงการการบริหารจัดการสหกิจศึกษาเครือข่ายฯ สู่การพัฒนาบัณฑิตคุณภาพ	
12	สนับสนุนทุนนิสิตสหกิจศึกษาในต่างประเทศ จำนวน 15 ทุน	1,207,500.-
	12.1 ค่าเบี้ยเลี้ยงและค่าที่พักในลักษณะเหมาจ่าย ตามบัญชีแนบท้ายประกาศ (27,500.- บาท x 15 ทุน)	412,500.-
	12.2 ค่าบัตรโดยสารเครื่องบินไป - กลับ ต่างประเทศชั้นประหยัดตามจ่ายจริง(40,000.- บาท x 15 ทุน)	600,000.-
	12.3 ค่าหนังสือเดินทางและวีซ่า (3,000.- บาท x 15 ทุน)	45,000.-
	12.4 ค่าประกันสุขภาพ (10,000.- บาท x 15 ทุน)	150,000.-
13	สนับสนุนค่าตอบแทนนิสิตสหกิจศึกษา	1,100,000.-
	13.1 ค่าตอบแทนนิสิตสหกิจศึกษา (1,100 คน x 1,000 บาท)	1,100,000.-
14	สนับสนุนเงินรางวัลนิสิตสหกิจศึกษาดีเด่น	110,000.-
	14.1 เงินรางวัลสหกิจศึกษาดีเด่น (55 รางวัล x 2,000 บาท)	110,000.-
15	ค่าวัสดุอุปกรณ์ และอื่นๆ	15,575.-
	รวม	<u>3,517,500.-</u>

9. ขั้นตอนและแผนการดำเนินงาน (PDCA)

รายการ	ปีงบประมาณ 2558											
	ปีการศึกษา 2557						ปีการศึกษา 2558					
	ปี พ.ศ. 2557			ปี พ.ศ. 2558								
	ต.ค	พ.ย	ธ.ค	ม.ค	ก.พ	มี.ค	เม.ย	พ.ค	มิ.ย	ก.ค	ส.ค	ก.ย
ขั้นวางแผนงาน (P)												
1. เขียนโครงการสหกิจศึกษา												
2. จัดประชุมคณะกรรมการสหกิจศึกษา												
ขั้นดำเนินการ (D)												
1. จัดทำคู่มือสหกิจศึกษา												
2. สรรหาสถานประกอบการ												
3. รับสมัครนิสิต												
4. จัดอบรมเตรียมความพร้อม (นิสิตปี 3)												
5. จัดอบรมเตรียมความพร้อม (นิสิตปี 2)												
6. จัดประชุมพิจารณาทุนสหกิจศึกษา ตปท.												
7. จัดอบรมเชิงปฏิบัติการแก่อาจารย์นิเทศ												
8. จัดโครงการ KM แก่คณาจารย์นิเทศ												
9. จัดโครงการ KM แก่ผู้ปฏิบัติงานสหกิจศึกษาทุกระดับ												
10. มอบสัมฤทธิ์บัตร ค่าตอบแทน และ เงินรางวัลสำหรับนิสิตสหกิจฯ ปี 2557												
11. จัดทำระบบฐานข้อมูลโครงการฯ												
12. จัดทำวิดิทัศน์แนะนำโครงการฯ												
13. จัดประชุมคณะทำงานสหกิจศึกษาเครือข่ายฯ												
14. จัดงานนิทรรศการสหกิจศึกษาเครือข่ายฯ												
15. จัดโครงการบริหารจัดการสหกิจศึกษา เครือข่ายฯ สู่การพัฒนาบัณฑิตคุณภาพ												

รายการ	ปีงบประมาณ 2558											
	ปีการศึกษา 2557						ปีการศึกษา 2558					
	ปี พ.ศ. 2557			ปี พ.ศ. 2558								
	ต.ค	พ.ย	ธ.ค	ม.ค	ก.พ	มี.ค	เม.ย	พ.ค	มิ.ย	ก.ค	ส.ค	ก.ย
ขั้นสรุปและประเมินผล (C)												
1. คณะรายงานผลมายัง กบศ												
2. กบศ. รวบรวมข้อมูล และประเมินผล												
ภาพรวมโครงการ เพื่อรายงานผลต่อมหาวิทยาลัย												
ขั้นปรับปรุงตามผลการประเมิน (A)												
1. นำผลสรุปจากการประเมินเข้าพิจารณา												
ในการประชุมคณะกรรมการสหกิจศึกษา มน.												
เพื่อปรับปรุงและร่วมวางแผนในปีการศึกษาถัดไป												

10. วัน เวลา และสถานที่ในการดำเนินการ

10.1 วัน เวลา ในการจัดกิจกรรม.....ตามกิจกรรมที่กำหนดตลอดปีงบประมาณ 2558.....

10.2 สถานที่จัดกิจกรรม.....มหาวิทยาลัยนเรศวร.....

11. ผลที่คาดว่าจะได้รับ

11.1 บัณฑิตมหาวิทยาลัยนเรศวรมีคุณสมบัติและสมรรถนะที่ตรงตามความต้องการขององค์กรผู้ใช้บัณฑิต

11.2 มหาวิทยาลัยได้รับข้อมูลย้อนกลับจากองค์กรผู้ใช้บัณฑิตอันนำไปสู่การพัฒนาการจัดการเรียนการสอนและปรับปรุงหลักสูตรที่สอดคล้องตามกรอบมาตรฐาน TQF และเป็นไปตามความต้องการของตลาดแรงงาน

12. ตัวชี้วัดความสำเร็จโครงการ (KPI)

ปริมาณ	คุณภาพ	เวลา	ต้นทุน
มีผู้เข้าร่วมโครงการไม่ต่ำกว่าร้อยละ 80 ของเป้าหมาย	ผู้ที่เข้าร่วมโครงการมีความพึงพอใจในระดับมาก (คะแนนเฉลี่ย 3.8 ขึ้นไป จาก 5)	จัดกิจกรรมต่างๆ ตามระยะเวลาที่กำหนด	ใช้งบประมาณโครงการไม่ต่ำกว่าร้อยละ 70 ของงบประมาณที่ได้รับอนุมัติ

13. ตัวชี้วัดประกอบการประกันคุณภาพตามเกณฑ์มาตรฐาน

ก.พร. ตัวชี้วัดที่..... สมศ. ตัวชี้วัดที่.....

สกอ. ตัวชี้วัดที่.....2.6..... สงป. ตัวชี้วัดที่.....

14. การติดตามและประเมินผลโครงการ (โปรดระบุให้ชัดเจน)

ลำดับ	การติดตามและประเมินผลโครงการ
1.	ติดตามจากแบบประเมินโครงการ
2.	ประชุมคณะกรรมการสรุปผลการดำเนินงาน ปัญหา และอุปสรรคของโครงการ เพื่อนำมาปรับปรุงในการจัดครั้งต่อไป

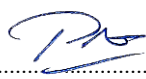
.....ผู้รับผิดชอบโครงการ

(นางสาวปัทมชนนันท ศรีพิพัฒนกุล)

โครงการตามแผนปฏิบัติการประจำปีงบประมาณ พ.ศ. 2558 มหาวิทยาลัยนเรศวร
หน่วยงาน งานรับเข้าศึกษา กองบริการการศึกษา

1. ชื่อโครงการ โครงการสอบคัดเลือกเข้าศึกษาในระดับปริญญาตรี ระบบรับตรง (โควตา) โครงการพิเศษต่างๆ และโครงการผลิตแพทย์เพิ่มเพื่อชาวชนบท (แพทย์แนวใหม่) ประจำปีการศึกษา 2558

2. ความสอดคล้องกับพันธกิจ (กรณีที่มีมากกว่า 1 พันธกิจ ให้กำหนดพันธกิจหลัก/รอง)

- การผลิตบัณฑิต.....หลัก.....รอง การวิจัยหลัก.....รอง
 การบริการวิชาการแก่สังคมหลัก.....รอง การทำนุบำรุงศิลปวัฒนธรรมหลัก.....รอง
 บริหารจัดการ.....หลัก.....รอง

3. ความสอดคล้องกับประเด็นยุทธศาสตร์ (กรณีที่มีมากกว่า 1 พันธกิจ ให้กำหนดพันธกิจหลัก/รอง)

3.1 ประเด็นยุทธศาสตร์มหาวิทยาลัย

- เป็นเลิศทางการวิจัย (กลยุทธ์ที่.....มาตรการ.....)หลัก.....รอง
 ผลิตบัณฑิตมีคุณภาพ ทำงานได้รับค่าตอบแทนสูง (กลยุทธ์ที่...2.1...มาตรการ..2.1.5...) ..2.2.1...รอง
 ความสัมพันธ์กับศิษย์เก่าอย่างเข้มแข็งและยั่งยืน (กลยุทธ์ที่.....มาตรการ.....)หลัก.....รอง
 ระบบบริหารในหลักธรรมาภิบาลและโปร่งใสตรวจสอบได้ (กลยุทธ์ที่ มาตรการ)หลัก.....รอง

3.2 ประเด็นยุทธศาสตร์ของคณะ/หน่วยงาน (ถ้ามี)

- ประเด็นยุทธศาสตร์ที่.....1.....กลยุทธ์ที่.....1.1.....มาตรการที่...1.1.1.....

3.3 อัตลักษณ์นิสิต 5 ก** (บังคับกรอก ตามยุทธศาสตร์ที่ 2 กรณีที่สอดคล้องกับอัตลักษณ์บัณฑิต)

- มี ไม่มี

ประเภทอัตลักษณ์	ตัวชี้วัด
<input checked="" type="checkbox"/> เก่งงาน	<input checked="" type="checkbox"/> ความสามารถในการนำความรู้ไปประยุกต์ใช้ในการประกอบวิชาชีพอย่างสร้างสรรค์ <input checked="" type="checkbox"/> มีความรับผิดชอบ กล่าวหาญ เสียสละ อดทน ขยันหมั่นเพียร มุ่งมั่นสู่ความสำเร็จ <input type="checkbox"/> มีความสามารถในการใช้ภาษาไทย ภาษาอังกฤษ และเทคโนโลยีสารสนเทศได้เป็นอย่างดี <input checked="" type="checkbox"/> มีจรรยาบรรณในวิชาชีพ
<input checked="" type="checkbox"/> เก่งคน	<input type="checkbox"/> มีมนุษยสัมพันธ์ทั้งการพูด และการวางตัว <input checked="" type="checkbox"/> มีจิตสาธารณะ <input type="checkbox"/> มีความสามารถทำงานที่เป็นทีม <input checked="" type="checkbox"/> มีความเข้าใจตนเองและผู้อื่น
<input checked="" type="checkbox"/> เก่งคิด	<input checked="" type="checkbox"/> มีความคิดริเริ่มสร้างสรรค์ <input type="checkbox"/> ใฝ่เรียนรู้ <input checked="" type="checkbox"/> ทักษะคิดเชิงบวก <input checked="" type="checkbox"/> ผลงานนวัตกรรม
<input checked="" type="checkbox"/> เก่งครองชีวิต	<input checked="" type="checkbox"/> มีพฤติกรรมที่ดีในการเรียน <input checked="" type="checkbox"/> มีพฤติกรรมที่ดีในการใช้ชีวิต (ปลอดอบายมุข)
<input checked="" type="checkbox"/> เก่งพิชิตปัญหา	<input checked="" type="checkbox"/> มีความสามารถในการแก้ปัญหาส่วนตัว <input checked="" type="checkbox"/> มีความสามารถในการแก้ปัญหาการทำงาน

3.4 บริการวิชาการ (กรณีโครงการที่ดำเนินงานตามพันธกิจที่ 3 ด้านบริการวิชาการ) **

- มี ไม่มี

4. ผู้รับผิดชอบ

- 4.1 หน่วยงานที่รับผิดชอบ ..งานรับเข้าศึกษา
4.2 ผู้รับผิดชอบ.....นางสุกัญญา.....แดงทองดี.....โทร. 8323
4.3 ผู้ประสานงานนางสาวจิตติมา.....พัตโมก..... โทร.8309
4.4 ผู้รายงานผล.....โทร.....

5. หลักการและเหตุผล

การสอบคัดเลือกเข้าศึกษาในระดับปริญญาตรี ระบบรับตรง (โควตา) ประจำปีการศึกษา 2558

มหาวิทยาลัยนเรศวร มีนโยบายกระจายโอกาสทางการศึกษาให้กับนักเรียนที่สังกัดโรงเรียนที่ตั้งอยู่ในเขตพื้นที่การศึกษา 17 จังหวัดภาคเหนือ ซึ่งได้แก่ จังหวัดกำแพงเพชร จังหวัดตาก จังหวัดพิษณุโลก จังหวัดสุโขทัย จังหวัดเพชรบูรณ์ จังหวัดพิจิตร จังหวัดนครสวรรค์ จังหวัดอุทัยธานี จังหวัดอุตรดิตถ์ จังหวัดเชียงราย จังหวัดเชียงใหม่ จังหวัดแม่ฮ่องสอน จังหวัดลำปาง จังหวัดลำพูน จังหวัดแพร่ จังหวัดน่าน และจังหวัดพะเยา เข้าศึกษาในระดับปริญญาตรี ระบบรับตรง (โควตา) โดยการจัดสรรจำนวนรับ แบ่งนักเรียนออกเป็น 3 กลุ่ม ได้แก่ **กลุ่มที่ 1** ประเภทโรงเรียนขนาดใหญ่ ได้แก่โรงเรียน/สถานศึกษาที่มีจำนวนนักเรียนชั้นมัธยมศึกษาปีที่ 6 หรือเทียบเท่าที่กำลังศึกษาในปีการศึกษา 2557 จำนวน 230 คนขึ้นไป **กลุ่มที่ 2** ประเภทโรงเรียนขนาดกลาง ได้แก่โรงเรียน/สถานศึกษาที่มีจำนวนนักเรียนชั้นมัธยมศึกษาปีที่ 6 หรือเทียบเท่าที่กำลังศึกษาในปีการศึกษา 2557 ระหว่าง 100-229 คน **กลุ่มที่ 3** ประเภทโรงเรียนขนาดเล็ก ได้แก่โรงเรียน/สถานศึกษาที่มีจำนวนนักเรียนชั้นมัธยมศึกษาปีที่ 6 หรือเทียบเท่าที่กำลังศึกษาในปีการศึกษา 2557 ไม่เกิน 99 คน เพื่อให้โอกาสกับนักเรียนได้เข้าศึกษาอย่างเท่าเทียมกัน

การสอบคัดเลือกเข้าศึกษาในระดับปริญญาตรี โครงการพิเศษต่าง ๆ ประจำปีการศึกษา 2558

มหาวิทยาลัยนเรศวร มีภารกิจหลักที่ต้องทำการพัฒนาทรัพยากรมนุษย์ทุกระดับอย่างต่อเนื่อง และมีความมุ่งมั่นที่จะกระจายโอกาสทางการศึกษาให้กับนักเรียนชั้นมัธยมศึกษาปีที่ 6 ในเขต 17 จังหวัดภาคเหนือ และทั่วประเทศทุกโรงเรียนได้เข้าศึกษาต่อในมหาวิทยาลัยนเรศวร ซึ่งสอดคล้องกับพันธกิจในด้านการผลิตบัณฑิต และด้วยการตระหนักถึงความสำคัญของพันธกิจนี้ มหาวิทยาลัยนเรศวรจึงได้จัดให้มีการรับสมัครเข้าศึกษาในโครงการพิเศษต่าง ๆ ขึ้น เพื่อเป็นการเพิ่มโอกาสทางการศึกษาให้กับนักเรียนต่อไป

การรับสมัครบุคคลเพื่อเข้าศึกษา หลักสูตรแพทยศาสตรบัณฑิต โครงการผลิตแพทย์เพิ่มเพื่อชาวชนบท (แนวใหม่) ประจำปีการศึกษา 2558

มหาวิทยาลัยนเรศวร ร่วมกับกระทรวงสาธารณสุข ได้เล็งเห็นความสำคัญของการพัฒนาความรู้ความสามารถ และพัฒนาศักยภาพของบุคลากรในสังกัด ในการดำเนินงานให้บรรลุวัตถุประสงค์ และเป้าหมายขององค์กร จึงมีความจำเป็นต้องผลิตบุคลากรทางการแพทย์ทางด้านกายภาพและสาธารณสุขเพื่อรองรับการดำเนินงานในด้านต่าง ๆ และเพื่อเป็นการสนับสนุนโครงการหลักประกันสุขภาพถ้วนหน้าตามนโยบายของรัฐบาล เมื่อวันที่ 29 พฤศจิกายน 2545 ที่ระบุว่า ต้องพัฒนาบุคลากรทางด้านวิทยาศาสตร์สุขภาพ การให้บริการวิชาการ เพื่อเป็นการพัฒนาคุณภาพการให้บริการสุขภาพ อันจะนำไปสู่ประสิทธิภาพและประสิทธิผลของงาน ดังนั้นมหาวิทยาลัยนเรศวรจึงได้จัดทำโครงการร่วมผลิตแพทย์เพิ่มเพื่อชาวชนบท ระหว่างมหาวิทยาลัยนเรศวรและกระทรวงสาธารณสุข หลักสูตร 5 ปี โดยการจัดการสอนโดยใช้ปัญหาเป็นฐาน (Problem based learning : PBL)

6. วัตถุประสงค์

การสอบคัดเลือกเข้าศึกษาในระดับปริญญาตรี ระบบรับตรง (โควตา) ประจำปีการศึกษา 2558

ลำดับ	วัตถุประสงค์
1	เพื่อให้โอกาสการเข้าศึกษาในมหาวิทยาลัยนเรศวรแก่นักเรียนที่กำลังศึกษาอยู่ในหลักสูตรมัธยมศึกษาตอนปลายจากโรงเรียนหรือสถานศึกษาในจังหวัดภาคเหนือที่อยู่ในเขตส่งเสริมการศึกษาของมหาวิทยาลัย
2	เพื่อส่งเสริมและสนับสนุนให้โรงเรียนและสถานศึกษาที่จัดการศึกษาในระดับมัธยมศึกษาตอนปลายในเขตส่งเสริมการศึกษาของมหาวิทยาลัยได้มีโอกาสพัฒนาการเรียนการสอน โดยให้โอกาสแก่โรงเรียนและสถานศึกษาขนาดใหญ่ กลาง เล็ก อย่างเท่าเทียมกัน
3	เพื่อช่วยผลิตนักวิชาการและนักวิชาชีพชั้นสูง ให้เป็นกำลังสำคัญในการพัฒนาเศรษฐกิจและสังคมของภูมิภาคในเขตภาคเหนือและประเทศชาติ

การสอบคัดเลือกเข้าศึกษาในระดับปริญญาตรี โครงการพิเศษต่าง ๆ ประจำปีการศึกษา 2558

ลำดับ	วัตถุประสงค์
1	เพื่อเปิดโอกาสให้แก่นักเรียนชั้นมัธยมศึกษาปีที่ 6 ในเขต 17 จังหวัดภาคเหนือ และนักเรียนชั้นมัธยมศึกษาปีที่ 6 ทั่วประเทศ ได้เข้าศึกษาต่อในมหาวิทยาลัยนเรศวร
2	เพื่อเป็นการเพิ่มช่องทางการรับนักเรียนชั้นมัธยมศึกษาปีที่ 6 เฉพาะกลุ่มที่มีความสามารถพิเศษเข้าศึกษา
3	เพื่อให้มหาวิทยาลัยนเรศวรสามารถรับนิสิตได้ตามเป้าหมาย และตรงตามคุณสมบัติเฉพาะที่กำหนดไว้

การรับสมัครบุคคลเพื่อเข้าศึกษา หลักสูตรแพทยศาสตรบัณฑิต โครงการผลิตแพทย์เพิ่มเพื่อชาวชนบท (แนวใหม่) ประจำปีการศึกษา 2558

ลำดับ	วัตถุประสงค์
1	เพื่อกระจายโอกาสทางการศึกษาให้แก่ข้าราชการหรือพนักงานของรัฐ สังกัดสำนักงานปลัดกระทรวงสาธารณสุขที่สำเร็จการศึกษา ระดับปริญญาตรี หรือเทียบเท่า สาขาวิทยาศาสตร์ หรือวิทยาศาสตร์สุขภาพ เข้าศึกษาในหลักสูตรแพทยศาสตรบัณฑิต
2	เพื่อผลิตแพทย์ที่มีคุณภาพ และศักยภาพในการให้บริการด้านสุขภาพ ตลอดจนเสริมสร้างสุขภาพอนามัยที่ดีแก่ประชาชน

7. เป้าหมายของโครงการ

7.1. เป้าหมายการดำเนินงาน

เป้าหมาย	จำนวน	หน่วยนับ
จำนวนผู้เข้าร่วมโครงการจำนวนทั้งสิ้น		คน
นักเรียนในเขตพื้นที่ 17 จังหวัดภาคเหนือ	73,000	คน
บุคคลภายนอกทั่วไป	5,400	คน
อื่นๆ.....		ระบุหน่วยนับ...

7.2. กิจกรรม/เนื้อหาที่จะดำเนินการ

การสอบคัดเลือกเข้าศึกษาในระดับปริญญาตรี ระบบรับตรง (โควตา) ประจำปีการศึกษา 2558

- 1) ดำเนินการรับสมัครนักเรียน ผ่านเว็บไซต์ งานรับเข้าศึกษา
- 2) ชำระเงินผ่านธนาคารและส่งใบสมัครให้มหาวิทยาลัยดำเนินการ

การสอบคัดเลือกเข้าศึกษาในระดับปริญญาตรี โครงการพิเศษต่าง ๆ ประจำปีการศึกษา 2558

-ดำเนินการรับสมัครนักเรียนที่มีความรู้ความสามารถพิเศษเฉพาะด้านเข้าศึกษาต่อ

การรับสมัครบุคคลเพื่อเข้าศึกษา หลักสูตรแพทยศาสตรบัณฑิต โครงการผลิตแพทย์เพิ่มเพื่อชาวชนบท (แนวใหม่) ประจำปีการศึกษา 2558

- ดำเนินการรับสมัคร และสอบคัดเลือกเข้าศึกษาในหลักสูตรแพทยศาสตรบัณฑิต (แนวใหม่) โครงการผลิตแพทย์เพิ่มแนวใหม่เพื่อชาวชนบท

8. งบประมาณดำเนินการ

- รายได้800,000.....บาท
- แผ่นดิน.....-.....บาท
- หน่วยงานภายนอก.....-.....บาท

รายละเอียดค่าใช้จ่าย (จำแนกหมวดค่าใช้จ่ายเป็นไปตามระเบียบทางราชการ)

ลำดับ	รายการ	จำนวน (บาท)
1.	ค่าตอบแทนคณะกรรมการสอบสัมภาษณ์	600,000
2.	ค่าตอบแทนคณะกรรมการดำเนินประมวลผลการสอบคัดเลือก	150,000
3.	ค่าวัสดุ	50,000

9. ขั้นตอนและแผนการดำเนินงาน (PDCA)

กิจกรรม	ปีงบประมาณ พ.ศ. 2558 (1 ต.ค. 57 – 30 ก.ย. 58)											
	ต.ค.	พ.ย.	ธ.ค.	ม.ค.	ก.พ.	มี.ค.	เม.ย.	พ.ค.	มิ.ย.	ก.ค.	ส.ค.	ก.ย.
ขั้นวางแผนงาน (P)..... 1. สํารวจจํานวนรับ และเกณฑ์การรับกับคณะต่าง ๆ 2. แต่งตั้งคณะกรรมการดำเนินการฝ่ายต่าง ๆ	↔											
ขั้นดำเนินการ (D). 1. เสนอขออนุมัติจํานวนรับ และเกณฑ์การรับต่อมหาวิทยาลัย 2. ดำเนินการรับสมัคร 3. ดำเนินการจัดสอบ และประกาศผลผู้ผ่านการสอบคัดเลือกเข้าศึกษา	↔			↔								
ขั้นสรุปและประเมินผล (C) 1. สรุปจํานวนรับ/จํานวนผู้มาสมัคร/จํานวนผู้ผ่านการสอบคัดเลือก และจํานวนผู้มารายงานตัว					↔							
ขั้นปรับปรุงตามผลการประเมิน (A) 1. รายงานสรุปผลการดำเนินงาน ให้มหาวิทยาลัยทราบ เพื่อหาแนวทางการจัดโครงการในปีต่อไป						↔						

10. วัน เวลา และสถานที่ในการดำเนินการ

โครงการสอบคัดเลือกเข้าศึกษาในระดับปริญญาตรี ระบบรับตรง (โควตา)

1. วัน เวลา ในการจัดกิจกรรม เดือนพฤศจิกายน 2557
2. สถานที่จัดกิจกรรม โรงเรียนต่าง ๆ ในเขต 17 จังหวัดภาคเหนือ รวบรวมใบสมัครพร้อมเงินค่าสมัครส่งให้กับ

โครงการสอบคัดเลือกเข้าศึกษาในระดับปริญญาตรี โครงการพิเศษต่าง ๆ

1. วัน เวลา ในการจัดกิจกรรม เดือนพฤศจิกายน 2557
2. สถานที่จัดกิจกรรม อาคารเฉลิมพระเกียรติ 72 พรรษา (โถงตึก QS)

โครงการรับสมัครบุคคลเพื่อเข้าศึกษา หลักสูตรแพทยศาสตรบัณฑิต (แนวใหม่) โครงการผลิตแพทย์เพิ่มเพื่อชาวชนบท ประจำปีการศึกษา 2558

1. วัน เวลา ในการจัดกิจกรรม เดือนพฤศจิกายน 2557
2. สถานที่จัดกิจกรรม งานรับเข้าศึกษา กองบริการการศึกษา อาคารเฉลิมพระเกียรติ 72 พรรษา

(โถงตึก QS)

11. ผลที่คาดว่าจะได้รับ

โครงการสอบคัดเลือกเข้าศึกษาในระดับปริญญาตรี ระบบรับตรง (โควตา) ประจำปีการศึกษา 2558

ลำดับ	ผลที่คาดว่าจะได้รับ
1	นักเรียนชั้นมัธยมศึกษาปีที่ 6 ในเขตพื้นที่บริการ 17 จังหวัดภาคเหนือเข้าศึกษาต่อ
2	มหาวิทยาลัยสามารถรับนิสิตได้ตรงตามเป้าหมายที่กำหนดไว้

โครงการสอบคัดเลือกเข้าศึกษาในระดับปริญญาตรี โครงการพิเศษต่าง ๆ ประจำปีการศึกษา 2258

ลำดับ	ผลที่คาดว่าจะได้รับ
1	นักเรียนชั้นมัธยมศึกษาปีที่ 6 ให้ความสนใจและสมัครเข้าร่วมโครงการเป็นจำนวนมาก
2	มหาวิทยาลัยสามารถรับนิสิตได้ตรงตามเป้าหมายที่กำหนดไว้
3	ได้นักเรียนที่มีความรู้ความสามารถพิเศษต่าง ๆ เข้ามาศึกษาในมหาวิทยาลัยนเรศวร และสร้างชื่อเสียงให้กับมหาวิทยาลัยนเรศวรต่อไป

โครงการรับสมัครบุคคลเพื่อเข้าศึกษา หลักสูตรแพทยศาสตรบัณฑิต โครงการผลิตแพทย์เพิ่มเพื่อชาวชนบท (แนวใหม่) ประจำปีการศึกษา 2558

ลำดับ	ผลที่คาดว่าจะได้รับ
1	มหาวิทยาลัยสามารถรับนิสิตได้ตรงตามเป้าหมายที่กำหนดไว้
2	ผลิตแพทย์ที่มีคุณภาพ และศักยภาพออกสู่ชุมชน

12. ตัวชี้วัดความสำเร็จโครงการ (KPI)

โครงการสอบคัดเลือกเข้าศึกษาในระดับปริญญาตรี ระบบปรับตรง (โควตา) และโครงการพิเศษต่างๆ ประจำปีการศึกษา 2558

ปริมาณ	คุณภาพ	เวลา	ต้นทุน
ได้นักเรียนชั้นมัธยมศึกษาปีที่ 6 ในเขต 17 จังหวัด ภาคเหนือ ไม่ต่ำกว่าร้อยละ 80	นักเรียนชั้นมัธยมศึกษาปีที่ 6 สนใจสมัครเข้าสอบคัดเลือก ระบบปรับตรง (โควตา) และ นักเรียนชั้นมัธยมศึกษาปีที่ 6 สนใจสมัครสอบคัดเลือก โครงการพิเศษต่าง ๆ ทุก โครงการที่ทางมหาวิทยาลัย เปิดรับ	จัดโครงการตามระยะเวลาที่กำหนด	ใช้งบประมาณโครงการไม่ต่ำกว่าร้อยละ 70 ของ งบประมาณที่ได้รับการอนุมัติ

โครงการรับสมัครบุคคลเพื่อเข้าศึกษา หลักสูตรแพทยศาสตรบัณฑิต โครงการผลิตแพทย์เพิ่มเพื่อชาวชนบท (แนวใหม่) ประจำปีการศึกษา 2558

ปริมาณ	คุณภาพ	เวลา	ต้นทุน
ได้จำนวนผู้สมัครเข้าร่วม โครงการผลิตแพทย์แนวใหม่ เพิ่มเพื่อชาวชนบท ไม่ต่ำกว่า ร้อยละ 100	ข้าราชการและพนักงานของ รัฐ สังกัดสำนักงาน ปลัดกระทรวงสาธารณสุข ให้ความสนใจเข้าร่วมโครงการ เป็นจำนวนมาก	จัดโครงการตามระยะเวลาที่กำหนด	ใช้งบประมาณโครงการไม่ต่ำกว่า ร้อยละ 70 ของ งบประมาณที่ได้รับการอนุมัติ

13. ตัวชี้วัดประกอบการประกันคุณภาพตามเกณฑ์มาตรฐาน

- ก.พร. ตัวชี้วัดที่..... สมศ. ตัวชี้วัดที่.....
 สกอ. ตัวชี้วัดที่..... สงป. ตัวชี้วัดที่.....

14. การติดตามและประเมินผลโครงการ (โปรดระบุให้ชัดเจน)

โครงการสอบคัดเลือกเข้าศึกษาในระดับปริญญาตรี ระบบปรับตรง (โควตา) ประจำปีการศึกษา 2558

ลำดับ	การติดตามและประเมินผลโครงการ
1	รายงานผลการดำเนินงานโครงการรับสมัคร เพื่อหาแนวทางในการจัดโครงการสำหรับปีต่อไป

โครงการสอบคัดเลือกเข้าศึกษาในระดับปริญญาตรี โครงการพิเศษต่าง ๆ ประจำปีการศึกษา 2558

ลำดับ	การติดตามและประเมินผลโครงการ
1	รายงานผลการดำเนินงานโครงการรับสมัคร เพื่อหาแนวทางในการจัดโครงการสำหรับปีต่อไป

โครงการรับสมัครบุคคลเพื่อเข้าศึกษา หลักสูตรแพทยศาสตรบัณฑิต โครงการผลิตแพทย์เพิ่มเพื่อชาวชนบท (แนวใหม่)
ประจำปีการศึกษา 2558

ลำดับ	การติดตามและประเมินผลโครงการ
1	รายงานผลการดำเนินงานโครงการรับสมัคร เพื่อหาแนวทางในการจัดโครงการสำหรับปีต่อไป

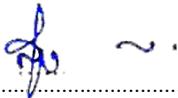
.....ผู้รับผิดชอบโครงการ
(นางสุกัลยา แดงทองดี)

โครงการตามแผนปฏิบัติการประจำปีงบประมาณ พ.ศ. 2558 มหาวิทยาลัยนเรศวร
หน่วยงาน งานรับเข้าศึกษา กองบริการการศึกษา

1. ชื่อโครงการ โครงการสอบคัดเลือกเข้าศึกษาในระดับบัณฑิตศึกษา ประจำปีการศึกษา 2558

2. ความสอดคล้องกับพันธกิจ (กรณีที่มีมากกว่า 1 พันธกิจ ให้กำหนดพันธกิจหลัก/รอง)

- การผลิตบัณฑิต.....หลัก.....รอง การวิจัยหลัก.....รอง
 การบริการวิชาการแก่สังคมหลัก.....รอง การทำนุบำรุงศิลปวัฒนธรรมหลัก.....รอง
 บริหารจัดการ.....หลัก.....รอง

3. ความสอดคล้องกับประเด็นยุทธศาสตร์ (กรณีที่มีมากกว่า 1 พันธกิจ ให้กำหนดพันธกิจหลัก/รอง)

3.1 ประเด็นยุทธศาสตร์มหาวิทยาลัย

- เป็นเลิศทางการวิจัย (กลยุทธ์ที่.....มาตรการ.....)หลัก.....รอง
 ผลิตบัณฑิตมีคุณภาพ ทำงานได้รับค่าตอบแทนสูง (กลยุทธ์ที่..2.1..มาตรการ..2.1.5..) ..2.2.1..รอง
 ความสัมพันธ์กับศิษย์เก่าอย่างเข้มแข็งและยั่งยืน (กลยุทธ์ที่.....มาตรการ.....)หลัก.....รอง
 ระบบบริหารในหลักธรรมาภิบาลและโปร่งใสตรวจสอบได้ (กลยุทธ์ที่ มาตรการ)หลัก.....รอง

3.2 ประเด็นยุทธศาสตร์ของคณะ/หน่วยงาน (ถ้ามี)

- ประเด็นยุทธศาสตร์ที่.....1.....กลยุทธ์ที่.....1.1.....มาตรการที่.....1.1.1.....

3.3 อัตลักษณ์นิสิต 5 ก** (บังคับกรอก ตามยุทธศาสตร์ที่ 2 กรณีที่สอดคล้องกับอัตลักษณ์บัณฑิต)

- มี ไม่มี

ประเภทอัตลักษณ์	ตัวชี้วัด
<input checked="" type="checkbox"/> เก่งงาน	<input type="checkbox"/> ความสามารถในการนำความรู้ไปประยุกต์ใช้ในการประกอบวิชาชีพอย่างสร้างสรรค์ <input checked="" type="checkbox"/> มีความรับผิดชอบ กล้าหาญ เสียสละ อดทน ขยันหมั่นเพียร มุ่งมั่นสู่ความสำเร็จ <input type="checkbox"/> มีความสามารถในการใช้ภาษาไทย ภาษาอังกฤษ และเทคโนโลยีสารสนเทศได้เป็นอย่างดี <input type="checkbox"/> มีจรรยาบรรณในวิชาชีพ
<input checked="" type="checkbox"/> เก่งคน	<input type="checkbox"/> มีมนุษยสัมพันธ์ทั้งการพูด และการวางตัว <input type="checkbox"/> มีจิตสาธารณะ <input checked="" type="checkbox"/> มีความสามารถทำงานที่เป็นทีม <input type="checkbox"/> มีความเข้าใจตนเองและผู้อื่น
<input checked="" type="checkbox"/> เก่งคิด	<input checked="" type="checkbox"/> มีความคิดริเริ่มสร้างสรรค์ <input type="checkbox"/> ใฝ่เรียนรู้ <input type="checkbox"/> ทักษะคิดเชิงบวก <input type="checkbox"/> ผลงานนวัตกรรม
<input checked="" type="checkbox"/> เก่งครองชีวิต	<input checked="" type="checkbox"/> มีพฤติกรรมที่ดีในการเรียน <input checked="" type="checkbox"/> มีพฤติกรรมที่ดีในการใช้ชีวิต (ปลอดอบายมุข)
<input checked="" type="checkbox"/> เก่งพิชิตปัญหา	<input checked="" type="checkbox"/> มีความสามารถในการแก้ปัญหาส่วนตัว <input checked="" type="checkbox"/> มีความสามารถในการแก้ปัญหาระบบงาน

3.4 บริการวิชาการ (กรณีโครงการที่ดำเนินงานตามพันธกิจที่ 3 ด้านบริการวิชาการ) **

- มี ไม่มี

4. ผู้รับผิดชอบ

- 4.1 หน่วยงานที่รับผิดชอบ งานรับเข้าศึกษา
4.2 ผู้รับผิดชอบ.....นางสุกัลยา.....แดงทองดี..... โทร..8304
4.3 ผู้ประสานงาน ..นางสุธาวิทย์.....ภูทอง..... โทร..8304
4.4 ผู้รายงานผล.....โทร.....

5. หลักการและเหตุผล

ปัจจุบันการขยายตัวทางด้านเศรษฐกิจของประเทศเพิ่มมากขึ้น ทำให้เกิดความต้องการกำลังคนที่มีความรู้ความสามารถเพิ่มมากขึ้นเช่นเดียวกัน หากทุกคนได้รับการศึกษาก็จะสามารถพัฒนาคุณภาพชีวิตของตนและดำเนินชีวิตร่วมกันในสังคมได้อย่างสันติสุขกลมกลืนกับธรรมชาติ สามารถแก้วิกฤตการพัฒนาประเทศให้เจริญก้าวหน้าสอดคล้องกับการเปลี่ยนแปลงต่าง ๆ ทางเศรษฐกิจ สังคม วัฒนธรรม การเมืองและสิ่งแวดล้อมตลอดจนบทบาทและความสามารถของประเทศไทยในประชาคมโลก

ดังนั้น เพื่อเป็นการเปิดโอกาสทางการศึกษาให้กับผู้ที่สนใจ และมีความต้องการที่จะพัฒนาความรู้ความสามารถของตนเองเพื่อนำไปใช้ในการดำเนินชีวิต หรือประกอบอาชีพการงานต่าง ๆ ที่ต้องอาศัยบุคลากรที่มีความรู้ความสามารถเป็นอย่างมาก ในการพัฒนาองค์กรของตนเองหรือหน่วยงานให้มีความเจริญก้าวหน้ายิ่งขึ้นไป มหาวิทยาลัยนเรศวร จึงได้ทำการเปิดการเรียนการสอนในระดับบัณฑิตศึกษาขึ้น เพื่อตอบสนองความต้องการของผู้ที่สำเร็จการศึกษาระดับปริญญาตรี และต้องการเรียนต่อในระดับปริญญาโทและปริญญาเอกต่อไป

6. วัตถุประสงค์

ลำดับ	วัตถุประสงค์
1	เพื่อขยายโอกาสทางการศึกษาให้กับผู้ที่สำเร็จการศึกษาระดับปริญญาตรี และมีความต้องการเข้าศึกษาต่อในระดับปริญญาโท และปริญญาเอกต่อไป
2	เพื่อผลิตมหาบัณฑิตและดุษฎีบัณฑิตที่มีคุณภาพ และสนับสนุนการศึกษาค้นคว้าและการวิจัยในสาขาวิชาต่างๆ
3	เพื่อเสริมสร้างวิสัยทัศน์และเพิ่มพูนความรู้ ความสามารถและคุณวุฒิให้แก่บุคลากรในหน่วยงานต่าง ๆ

7. เป้าหมายของโครงการ

7.1. เป้าหมายการดำเนินงาน

เป้าหมาย	จำนวน	หน่วยนับ
จำนวนผู้เข้าร่วมโครงการจำนวนทั้งสิ้น		คน
บุคคลภายนอก	1,500	คน
อาจารย์/บุคลากร	200	คน
อื่นๆ.....		ระบุหน่วยนับ...

7.2. กิจกรรม/เนื้อหาที่จะดำเนินการ

- 1) การดำเนินการรับสมัครผู้สำเร็จการศึกษาระดับปริญญาตรี เพื่อเข้าศึกษาต่อในระดับปริญญาโท
- 2) การดำเนินการรับสมัครผู้สำเร็จการศึกษาระดับปริญญาโท เพื่อเข้าศึกษาต่อในระดับปริญญาเอก

8. งบประมาณดำเนินการ

- รายได้.....200,000.....บาท
 แผ่นดิน.....-.....บาท
 หน่วยงานภายนอก.....-.....บาท

รายละเอียดค่าใช้จ่าย (จำแนกหมวดค่าใช้จ่ายเป็นไปตามระเบียบทางราชการ)

ลำดับ	รายการ	จำนวน (บาท)
1.	ค่าวัสดุ	100,000
3.	ค่าตอบแทนคณะทำงาน	100,000

9. ขั้นตอนและแผนการดำเนินงาน (PDCA)

กิจกรรม	ปีงบประมาณ พ.ศ. 2558 (1 ต.ค. 57- 30 ก.ย. 58)											
	ต.ค.	พ.ย.	ธ.ค.	ม.ค.	ก.พ.	มี.ค.	เม.ย.	พ.ค.	มิ.ย.	ก.ค.	ส.ค.	ก.ย.
ขั้นวางแผนงาน (P)..... 1. สํารวจจํานวนรับ และเกณฑ์การรับกับคณะต่าง ๆ 2. แต่งตั้งคณะกรรมการดำเนินการฝ่ายต่าง ๆ	←→											
ขั้นดำเนินการ (D). 1. เสนอขออนุมัติจํานวนรับ และเกณฑ์การรับต่อมหาวิทยาลัย 2. ดำเนินการรับสมัคร 3. ดำเนินการส่งใบสมัครให้คณะ/วิทยาลัย/สถาบัน ดำเนินพิจารณาตัดสินผลประกาศผลผู้ผ่านการคัดเลือกเข้าศึกษา(ทุกเดือน) 4. ประกาศผลผู้ผ่านการคัดเลือกเข้าศึกษาครั้งสุดท้าย (กรกฎาคม)	←→											→
ขั้นสรุปและประเมินผล (C) 1. สรุปจํานวนรับ/จํานวนผู้มาสมัคร/จํานวนผู้ผ่านการคัดเลือก และจํานวนผู้มารายงานตัว										←→		
ขั้นปรับปรุงตามผลการประเมิน (A) 1. รายงานสรุปผลการดำเนินงาน ให้มหาวิทยาลัยทราบ เพื่อหาแนวทางการจัดโครงการในปีต่อไป											←→	

10. วัน เวลา และสถานที่ในการดำเนินการ

- 1) วัน เวลา ในการจัดกิจกรรม เดือนกันยายน 2557 ถึงเดือนกรกฎาคม 2558
- 2) สถานที่จัดกิจกรรม งานรับเข้าศึกษา กองบริการการศึกษา อาคารเฉลิมพระเกียรติ 72 พรรษา (ตึก QS)

11. ผลที่คาดว่าจะได้รับ

ลำดับ	ผลที่คาดว่าจะได้รับ
1	นิสิตที่สำเร็จการศึกษาระดับบัณฑิตศึกษาของมหาวิทยาลัยเป็นนิสิตที่มีคุณภาพ และสามารถนำความรู้ที่ได้จากการศึกษาไปใช้ในการประกอบอาชีพการงานต่อไป
2	มหาวิทยาลัยได้จํานวนรับนิสิตที่เข้าศึกษาในแต่ละปีการศึกษาตรงตามเป้าหมายที่ตั้งไว้

12. ตัวชี้วัดความสำเร็จโครงการ (KPI)

ปริมาณ	คุณภาพ	เวลา	ต้นทุน
มีบุคคลทั่วไป และหน่วยงานที่สนใจและต้องการเข้าศึกษา เพื่อพัฒนาศักยภาพของบุคลากร ไม่ต่ำกว่าร้อยละ 80	มีผู้สนใจเข้าศึกษาต่อเพื่อเพิ่มพูนความรู้ความสามารถ และต้องการพัฒนาศักยภาพของตนเอง และนำความรู้ที่ได้ไปพัฒนางานของตนเองต่อไป	จัดโครงการตามระยะเวลาที่กำหนด	ใช้งบประมาณโครงการไม่ต่ำกว่าร้อยละ 70 ของงบประมาณที่ได้รับการอนุมัติ

13. ตัวชี้วัดประกอบการประกันคุณภาพตามเกณฑ์มาตรฐาน

- ก.พ.ร. ตัวชี้วัดที่..... สมศ. ตัวชี้วัดที่.....
 สกอ. ตัวชี้วัดที่..... สงป. ตัวชี้วัดที่.....

14. การติดตามและประเมินผลโครงการ (โปรดระบุให้ชัดเจน)

ลำดับ	การติดตามและประเมินผลโครงการ
1	รายงานผลการดำเนินงานโครงการรับสมัคร เพื่อหาแนวทางในการจัดโครงการสำหรับปีต่อไป

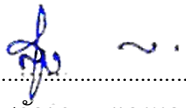
.....ผู้รับผิดชอบโครงการ
(นางสุกัลยา แดงทองดี)

โครงการตามแผนปฏิบัติการประจำปีงบประมาณ พ.ศ. 2558 มหาวิทยาลัยนเรศวร
หน่วยงาน งานรับเข้าศึกษา กองบริการการศึกษา

1. ชื่อโครงการ โครงการประชุมชี้แจงเพื่อเตรียมความพร้อมในการจัดสอบคัดเลือกบุคคลเข้าศึกษา ในมหาวิทยาลัยนเรศวร ระดับปริญญาตรี ระบบรับตรง (โควตา) ประจำปีการศึกษา 2558

2. ความสอดคล้องกับพันธกิจ (กรณีที่มีมากกว่า 1 พันธกิจ ให้กำหนดพันธกิจหลัก/รอง)

- การผลิตบัณฑิต.....หลัก.....รอง การวิจัยหลัก.....รอง
 การบริการวิชาการแก่สังคมหลัก.....รอง การทำนุบำรุงศิลปวัฒนธรรมหลัก.....รอง
 บริหารจัดการ.....หลัก.....รอง

3. ความสอดคล้องกับประเด็นยุทธศาสตร์ (กรณีที่มีมากกว่า 1 พันธกิจ ให้กำหนดพันธกิจหลัก/รอง)

3.1 ประเด็นยุทธศาสตร์มหาวิทยาลัย

- เป็นเลิศทางการวิจัย (กลยุทธ์ที่.....มาตรการ.....)หลัก.....รอง
 ผลิตบัณฑิตมีคุณภาพ ทำงานได้รับค่าตอบแทนสูง (กลยุทธ์ที่..2.1..มาตรการ..2.1.5..) ..2.2.1..รอง
 ความสัมพันธ์กับศิษย์เก่าอย่างเข้มแข็งและยั่งยืน (กลยุทธ์ที่.....มาตรการ.....)หลัก.....รอง
 ระบบบริหารในหลักธรรมาภิบาลและโปร่งใสตรวจสอบได้ (กลยุทธ์ที่ มาตรการ)หลัก.....รอง

3.2 ประเด็นยุทธศาสตร์ของคณะ/หน่วยงาน (ถ้ามี)

- ประเด็นยุทธศาสตร์ที่.....1.....กลยุทธ์ที่.....1.1.....มาตรการที่.....1.1.1.....

3.3 อัตลักษณ์นิสิต 5 ก** (บังคับกรอก ตามยุทธศาสตร์ที่ 2 กรณีที่สอดคล้องกับอัตลักษณ์บัณฑิต)

- มี ไม่มี

3.4 บริการวิชาการ (กรณีโครงการที่ดำเนินงานตามพันธกิจที่ 3 ด้านบริการวิชาการ) **

- มี ไม่มี

4. ผู้รับผิดชอบ

- 4.1 หน่วยงานที่รับผิดชอบ งานรับเข้าศึกษา
4.2 ผู้รับผิดชอบ.....นางสุกัญญา.....แดงทองดี.....โทร..8323
4.3 ผู้ประสานงานนางสาวจิตติมา.....พัตโนนก.....โทร..8309
4.4 ผู้รายงานผล.....โทร.....

5. หลักการและเหตุผล

มหาวิทยาลัยนเรศวร เป็นสถาบันอุดมศึกษาแห่งหนึ่งของรัฐบาล ที่ตระหนักถึงความสำคัญของการกระจายโอกาสทางการศึกษา และการสร้างความเสมอภาคทางการศึกษาให้กับนักเรียนในเขตภาคเหนือ 17 จังหวัด ได้แก่ จังหวัดกำแพงเพชร จังหวัดตาก จังหวัดนครสวรรค์ จังหวัดพิจิตร จังหวัดพิษณุโลก จังหวัดเพชรบูรณ์ จังหวัดสุโขทัย จังหวัดอุดรดิตถ์ จังหวัดอุทัยธานี จังหวัดเชียงราย จังหวัดเชียงใหม่ จังหวัดแม่ฮ่องสอน จังหวัดลำปาง จังหวัดลำพูน จังหวัดแพร่ จังหวัดน่าน และจังหวัดพะเยา ซึ่งสอดคล้องกับพันธกิจหลักของมหาวิทยาลัยในด้านการผลิตบัณฑิต โดยมหาวิทยาลัยกำหนดการคัดเลือกนักเรียนเข้าศึกษาต่อ ออกเป็น 3 ระบบ คือ 1. ระบบรับตรง (โควตา) รับนักเรียนชั้นมัธยมศึกษาปีที่ 6 ในเขตภาคเหนือทั้งหมด 2. ระบบกลาง (Admission) รับพร้อมกันทั่วประเทศ 3. ระบบรับตรง (โควตา) โครงการพิเศษต่าง ๆ

ดังนั้นเพื่อให้นักเรียนเตรียมตัวในการสอบคัดเลือกเข้าศึกษา และเข้าใจข้อมูลอย่างชัดเจนทั่วถึงมากยิ่งขึ้น มหาวิทยาลัยนครสวรรค์จึงมีความจำเป็นอย่างยิ่งที่จะต้องจัดให้มีการประชุมชี้แจงเพื่อเตรียมความพร้อมในการจัดสอบคัดเลือกนักเรียนเข้าศึกษา ในมหาวิทยาลัยนครสวรรค์ ระดับปริญญาตรี ระบบปรับตรง (โควตา) ประจำปีการศึกษา 2558 ขึ้น เพื่อเป็นการชี้แจงและทำความเข้าใจให้กับผู้บริหาร และอาจารย์แนะแนวของโรงเรียนทราบถึงกระบวนการรับสมัคร การจัดสอบเกณฑ์การสอบ และเนื้อหาวิชาของแต่ละหลักสูตรที่มหาวิทยาลัยเปิดสอนในระดับปริญญาตรี ซึ่งสามารถนำข้อมูลที่ได้รับการประชุม และการจัดนิทรรศการของคณะต่าง ๆ ไปแจ้งให้นักเรียนของแต่ละโรงเรียนทราบข้อมูลต่อไป

6. วัตถุประสงค์

ลำดับ	วัตถุประสงค์
1	เพื่อให้ผู้เข้าร่วมประชุมมีความรู้ความเข้าใจในการดำเนินการรับสมัคร การจัดสอบเกณฑ์การสอบและการตัดสินผลการคัดเลือกนักเรียนเพื่อเข้าศึกษาในระดับปริญญาตรี ระบบปรับตรง (โควตา) ประจำปีการศึกษา 2558 ที่ชัดเจนและถูกต้อง
2	เพื่อนำข้อมูลต่าง ๆ ที่ได้จากการประชุมไปเผยแพร่ให้กับนักเรียนชั้นมัธยมศึกษาปีที่ 6 ทราบและเตรียมความพร้อมในการสอบต่อไป
3	เพื่อให้การดำเนินการรับสมัครสอบคัดเลือกเป็นไปด้วยความเรียบร้อย และเกิดปัญหาน้อยที่สุด

7. เป้าหมายของโครงการ

7.1. เป้าหมายการดำเนินงาน

เป้าหมาย	จำนวน	หน่วยนับ
จำนวนผู้เข้าร่วมโครงการจำนวนทั้งสิ้น		คน
ผู้อำนวยการเขตพื้นที่การศึกษา	21	คน
ผู้อำนวยการโรงเรียน	650	คน
อาจารย์แนะแนว	650	คน
ผู้บริหาร/เจ้าหน้าที่ของศูนย์สอบมหาวิทยาลัยนครสวรรค์	50	คน

7.2. กิจกรรม/เนื้อหาที่จะดำเนินการ

- จัดประชุมชี้แจงการเตรียมความพร้อมในการจัดสอบคัดเลือกนักเรียนเพื่อเข้าศึกษาในระดับปริญญาตรี ระบบปรับตรง (โควตา) ประจำปีการศึกษา 2558 ณ มหาวิทยาลัยนครสวรรค์ จังหวัดพิษณุโลก
- จัดนิทรรศการตามคณะต่าง ๆ เพื่อแนะนำหลักสูตร/สาขาวิชาที่คณะทำการเปิดสอน โดยให้ผู้บริหาร และอาจารย์แนะแนวสามารถสอบถามข้อมูลและรับเอกสารการประชาสัมพันธ์จากคณะต่าง ๆ ได้

8. งบประมาณดำเนินการ

- รายได้.....100,000.....บาท
- แผ่นดิน.....บาท
- หน่วยงานภายนอก.....บาท

รายละเอียดค่าใช้จ่าย (จำแนกหมวดค่าใช้จ่ายเป็นไปตามระเบียบทางราชการ)

ลำดับ	รายการ	จำนวน (บาท)
1.	ค่าวัสดุ	15,000
2.	ค่าอาหารว่าง	25,000
3.	ค่าอาหารกลางวัน	60,000

9. ขั้นตอนและแผนการดำเนินงาน (PDCA)

กิจกรรม	ปีงบประมาณ พ.ศ. 2557 (1 ต.ค. 56 – 30 ก.ย. 57)											
	ต.ค.	พ.ย.	ธ.ค.	ม.ค.	ก.พ.	มี.ค.	เม.ย.	พ.ค.	มิ.ย.	ก.ค.	ส.ค.	ก.ย.
ขั้นวางแผนงาน (P)..... 1. ขออนุมัติโครงการ 2. เตรียมแผนการประชาสัมพันธ์ 3. แต่งตั้งคณะกรรมการดำเนินการ							↔					
ขั้นดำเนินการ (D). 1. จัดส่งแบบตอบรับการเข้าร่วมโครงการไปยังโรงเรียน/สถานศึกษา/เขตพื้นที่การศึกษา 2. จัดทำเอกสาร 3. จัดเตรียมสถานที่ 4. ดำเนินการประชุมชี้แจง 5. จัดทำแบบสำรวจความพึงพอใจในการเข้าร่วมโครงการ								↔		↔	↔	↔
ขั้นสรุปและประเมินผล (C) 1. สรุปผลการดำเนินงาน											↔	
ขั้นปรับปรุงตามผลการประเมิน(A) 1. รายงานผลการดำเนินงาน ให้มหาวิทยาลัยทราบ เพื่อหาแนวทางการจัดโครงการในปีต่อไป												↔

10. วัน เวลา และสถานที่ในการดำเนินการ (เดือนกรกฎาคม 2557)

- เวลา 09.00-12.00 น. ประชุมชี้แจงเกี่ยวกับการจัดสอบ และเกณฑ์การรับสมัคร ณ โรงละครอาคารเฉลิมพระเกียรติ 72 พรรษาบรมราชินีนาถ มหาวิทยาลัยนเรศวร จังหวัดพิษณุโลก
- เวลา 13.00-16.00 น. ชมนิทรรศการตามคณะต่าง ๆ

11. ผลที่คาดว่าจะได้รับ

ลำดับ	ผลที่คาดว่าจะได้รับ
1	เพื่อเป็นการสร้างภาพลักษณ์ที่ดีให้กับมหาวิทยาลัยนเรศวร
2	ผู้บริหารและอาจารย์แนะแนวและผู้ที่เกี่ยวข้องในสถานศึกษา มีความเข้าใจเกี่ยวกับการจัดสอบ กระบวนการรับสมัครองค์ประกอบในการคัดเลือกแต่ละคณะ/หลักสูตร/สาขาวิชา เกณฑ์การพิจารณาตัดสินผลการสอบคัดเลือกนักเรียนเพื่อเข้าศึกษาในระดับปริญญาตรี ระบบรับตรง (โควตา) ประจำปีการศึกษา 2558 มากยิ่งขึ้น
3	ผู้บริหารและอาจารย์แนะแนว สามารถนำข้อมูลที่ได้รับจากการจัดประชุมสัมมนาไปชี้แจงให้กับนักเรียนชั้นมัธยมศึกษาปีที่ 6 ทราบเพื่อเตรียมตัวสอบได้เป็นอย่างดี

12. ตัวชี้วัดความสำเร็จโครงการ (KPI)

ปริมาณ	คุณภาพ	เวลา	ต้นทุน
จำนวนผู้เข้าร่วมประชุมเตรียมความพร้อมฯ ไม่ต่ำกว่าร้อยละ 80	ความพึงพอใจในภาพรวมของผู้เข้าร่วมประชุม มีค่าเฉลี่ยไม่ต่ำกว่า 3.5	จัดโครงการตามระยะเวลาที่กำหนด	ใช้งบประมาณโครงการไม่ต่ำกว่าร้อยละ 70 ของงบประมาณที่ได้รับการอนุมัติ

13. ตัวชี้วัดประกอบการประกันคุณภาพตามเกณฑ์มาตรฐาน

- ก.พ.ร. ตัวชี้วัดที่..... สมศ. ตัวชี้วัดที่.....
 สกอ. ตัวชี้วัดที่..... สบป. ตัวชี้วัดที่.....

14. การติดตามและประเมินผลโครงการ (โปรดระบุให้ชัดเจน)

ลำดับ	การติดตามและประเมินผลโครงการ
1	รายงานผลการดำเนินงานโครงการประชุมเตรียมความพร้อมฯ เพื่อหาแนวทางในการจัดโครงการสำหรับปีต่อไป

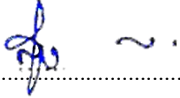
.....ผู้รับผิดชอบโครงการ
(นางสุกัลยา แดงทองดี)

โครงการตามแผนปฏิบัติการประจำปีงบประมาณ พ.ศ. 2558 มหาวิทยาลัยนเรศวร
หน่วยงาน งานสนับสนุนวิชาการ กองบริการการศึกษา

1. ชื่อโครงการ “Teaching in the University Context : ครูเพื่อศิษย์ในศตวรรษที่ 21 ครั้งที่ 1”

2. ความสอดคล้องกับพันธกิจ (กรณีที่มีมากกว่า 1 พันธกิจ ให้กำหนดพันธกิจหลัก/รอง)

- การผลิตบัณฑิต การวิจัย
 การบริการวิชาการแก่สังคม การทำนุบำรุงศิลปวัฒนธรรม
 บริหารจัดการ

3. ความสอดคล้องกับประเด็นยุทธศาสตร์ (กรณีที่มีมากกว่า 1 พันธกิจ ให้กำหนดพันธกิจหลัก/รอง)

3.1 ประเด็นยุทธศาสตร์มหาวิทยาลัย

- เป็นเลิศทางการวิจัย (กลยุทธ์ที่.....มาตรการ.....)
 ผลิตบัณฑิตมีคุณภาพ ทำงานได้รับค่าตอบแทนสูง (กลยุทธ์ที่ 2.1 มาตรการ 2.1.2)
 ความสัมพันธ์กับศิษย์เก่าอย่างเข้มแข็งและยั่งยืน (กลยุทธ์ที่.....มาตรการ.....)
 ระบบบริหารในหลักธรรมาภิบาลและโปร่งใสตรวจสอบได้ (กลยุทธ์ที่ มาตรการ)

3.2 ประเด็นยุทธศาสตร์ของคณะ/หน่วยงาน (ถ้ามี)

- ประเด็นยุทธศาสตร์ที่ 2 กลยุทธ์ที่ 2.2 มาตรการที่ 2.2.1

3.3 อัตลักษณ์นิสิต 5 ก** (บังคับกรอก ตามยุทธศาสตร์ที่ 2 กรณีที่สอดคล้องกับอัตลักษณ์บัณฑิต)

- มี ไม่มี

ประเภทอัตลักษณ์	ตัวชี้วัด
<input checked="" type="checkbox"/> เก่งงาน	<input checked="" type="checkbox"/> ความสามารถในการนำความรู้ไปประยุกต์ใช้ในการประกอบวิชาชีพอย่างสร้างสรรค์ <input checked="" type="checkbox"/> มีความรับผิดชอบ กล้าหาญ เสียสละ อดทน ขยันหมั่นเพียร มุ่งมั่นสู่ความสำเร็จ <input checked="" type="checkbox"/> มีความสามารถในการใช้ภาษาไทย ภาษาอังกฤษ และเทคโนโลยีสารสนเทศได้เป็นอย่างดี <input checked="" type="checkbox"/> มีจรรยาบรรณในวิชาชีพ
<input checked="" type="checkbox"/> เก่งคน	<input checked="" type="checkbox"/> มีมนุษยสัมพันธ์ทั้งการพูด และการวางตัว <input checked="" type="checkbox"/> มีจิตสาธารณะ <input checked="" type="checkbox"/> มีความสามารถทำงานที่เป็นทีม <input checked="" type="checkbox"/> มีความเข้าใจตนเองและผู้อื่น
<input checked="" type="checkbox"/> เก่งคิด	<input checked="" type="checkbox"/> มีความคิดริเริ่มสร้างสรรค์ <input checked="" type="checkbox"/> ใฝ่เรียนรู้ <input checked="" type="checkbox"/> ทักษะคิดเชิงบวก <input checked="" type="checkbox"/> ผลงานนวัตกรรม
<input checked="" type="checkbox"/> เก่งครองชีวิต	<input checked="" type="checkbox"/> มีพฤติกรรมที่ดีในการเรียน <input checked="" type="checkbox"/> มีพฤติกรรมที่ดีในการใช้ชีวิต (ปลอดอบายมุข)
<input checked="" type="checkbox"/> เก่งพิชิตปัญหา	<input checked="" type="checkbox"/> มีความสามารถในการแก้ปัญหาส่วนตัว <input checked="" type="checkbox"/> มีความสามารถในการแก้ปัญหาการงาน

3.5 บริการวิชาการ (กรณีโครงการที่ดำเนินงานตามพันธกิจที่ 3 ด้านบริการวิชาการ) **

- มี ไม่มี

4. ผู้รับผิดชอบ

4.1 หน่วยงานที่รับผิดชอบ	งานสนับสนุนวิชาการ กองบริการการศึกษา
4.2 ผู้รับผิดชอบ	นางสาวชญาพันธ์ สุจร โทร. 8316
4.3 ผู้ประสานงาน	นางสาวชญาพันธ์ สุจร โทร. 8316
4.4 ผู้รายงานผล	นางสาวชญาพันธ์ สุจร โทร. 8316

5. หลักการและเหตุผล

มหาวิทยาลัยนเรศวรเป็นมหาวิทยาลัยหลักที่รับผิดชอบในการผลิตบัณฑิตในสาขาวิชาต่างๆ โดยเฉพาะระดับปริญญาตรี โทและเอก ในเขตพื้นที่ภาคเหนือตอนล่าง ประกอบด้วย จังหวัดพิษณุโลก พิจิตร อุตรดิตถ์ เพชรบูรณ์ สุโขทัย ตาก กำแพงเพชร นครสวรรค์ และอุทัยธานี คุณภาพบัณฑิตของมหาวิทยาลัยนเรศวรที่ผลิตออกไปปรับใช้สังคมในภาคส่วนต่างๆ ถูกกำหนดด้วยปัจจัยสำคัญหลายด้าน เช่น คุณลักษณะประจำตัวของนิสิต สภาพแวดล้อมด้านต่างๆ ที่เอื้ออำนวยต่อการเรียนการสอน และการพัฒนานตนเองของนิสิต รวมถึงคุณภาพของคณาจารย์ประจำมหาวิทยาลัยที่ทำหน้าที่ในกระบวนการเรียนการสอน เพื่อผลิตบัณฑิตคุณภาพ

คณาจารย์ประจำมหาวิทยาลัยที่รับผิดชอบในการดำเนินการเรียนการสอนในระดับต่างๆ มีบทบาทสำคัญในกระบวนการผลิตบัณฑิตที่มีคุณภาพ เมื่อองค์ความรู้ของโลกขยายขอบเขตเพิ่มพูนขึ้นแบบเท่าทวีคูณ กอปรกับประสิทธิภาพของเทคโนโลยีที่ทำให้ผู้คนสามารถเข้าถึงความรู้เหล่านั้นด้วยระยะเวลาอันสั้น ทำให้หลายคนเชื่อว่า “ครู” กลายเป็นอาชีพที่อาจหมดความสำคัญลงในระยะเวลานอนใกล้ อย่างไรก็ตามผู้บริหารมหาวิทยาลัยนเรศวรเชื่อและมั่นใจว่า ยิ่งองค์ความรู้และประสิทธิภาพของเทคโนโลยีได้รับการพัฒนามากขึ้นเท่าใด ความจำเป็นในการมี “ครูที่ทำหน้าที่เพื่อศิษย์” ย่อมมีมากขึ้นเท่าทวีคูณหลายเท่าตัว ดังนั้นการปรับกระบวนการทัศน์ของคณาจารย์ประจำมหาวิทยาลัยนเรศวรที่มีบทบาทหรือภารกิจหลักในการเรียนการสอน จากครูผู้สอน (teacher) มาเป็นครูที่ทำหน้าที่เป็นผู้ฝึก (coach) และผู้อำนวยความสะดวก (learning facilitator) จึงมีความสำคัญและจำเป็นยิ่งต่อการสร้างบัณฑิตของมหาวิทยาลัยนเรศวร โครงการ “Teaching in the University Context : ครูเพื่อศิษย์ในศตวรรษที่ 21 ครั้งที่ 1” จึงถูกออกแบบเพื่อให้สอดคล้องกับวัตถุประสงค์ในการพัฒนากระบวนการเรียนการสอนของคณาจารย์มหาวิทยาลัยนเรศวร โดยเฉพาะอย่างยิ่ง key word ที่สำคัญในการเรียนการสอนในบริบทของมหาวิทยาลัย คือ

1. การเป็นครูเพื่อศิษย์ (Teacher for Students)
2. การคิดเชิงสร้างสรรค์ (Creative thinking)
3. การสร้างสรรค์นวัตกรรม (Imagination and Innovation)
4. การเรียนรู้ตลอดชีวิต (Lifelong Learning)
5. ความเป็นสากล (Internationalization)
6. จิตสำนึกต่อสังคม (Social Awareness)

จากหลักการที่สำคัญในการเรียนการสอนในบริบทของมหาวิทยาลัย 6 ด้าน นำสู่กลยุทธ์และแนววิถีการปฏิบัติในการจัดการเรียนการสอนที่มีการบูรณาการองค์ความรู้ด้านต่างๆ เพื่อปรับใช้ให้เหมาะกับศาสตร์หรือวิชาที่คณาจารย์แต่ละท่านรับผิดชอบในหลักสูตรต่างๆของมหาวิทยาลัย โดยมุ่งผลสัมฤทธิ์ให้เกิดแก่นิสิตของมหาวิทยาลัยนเรศวร มุ่งสร้างให้นิสิตมีอัตลักษณ์ที่ดี ตรงตามความต้องการในการผลิตบัณฑิตของมหาวิทยาลัยเพื่อปรับใช้สังคม คือ เก่งงาน เก่งคน เก่งคิด เก่งครองชีวิต และเก่งพิชิตปัญหา อันเป็นผลมาจากการปรับกระบวนการทัศน์ในการเรียนการสอนของคณาจารย์ประจำมหาวิทยาลัยนเรศวร ที่มุ่งสร้างและพัฒนาให้นิสิตมีจินตนาการความคิดริเริ่มสร้างสรรค์ (imagination) ร่วมกับการนำองค์ความรู้ที่ได้จากการเรียนการสอนในหลักสูตรต่างๆ ของมหาวิทยาลัยมาใช้ เพื่อสร้างนวัตกรรม (innovation) ด้านต่างๆ ทั้งนวัตกรรมการเรียนรู้ นวัตกรรมสิ่งประดิษฐ์ นวัตกรรมด้านการปฏิบัติงาน และนวัตกรรมด้านอื่นๆ เพื่อปรับใช้และเป็นประโยชน์ต่อสังคมส่วนรวมของประเทศ

6. วัตถุประสงค์

เพื่อให้คณาจารย์มหาวิทยาลัยนเรศวรรู้ เข้าใจ การเรียนการสอนในบริบทของมหาวิทยาลัย 6 ด้าน คือ การเป็นครูเพื่อศิษย์ (Teacher for Students) การคิดเชิงวิเคราะห์ (Creative thinking) การสร้างสรรค์นวัตกรรม (Imagination and Innovation) การเรียนรู้ตลอดชีวิต (Lifelong Learning) ความเป็นสากล (Internationalization) และจิตสำนึกต่อสังคม (Social Awareness) เพื่อสร้างนิสิตมหาวิทยาลัยนเรศวร ให้มี อัตลักษณ์ทั้ง 5 ก คือ เก่งงาน เก่งคน เก่งคิด เก่งครองชีวิตและเก่งพิชิตปัญหา กอปรกับมีจินตนาการและความคิดริเริ่มสร้างสรรค์ เพื่อสร้างนวัตกรรมด้านต่างๆ นำสู่การพัฒนาให้มหาวิทยาลัยนเรศวรเป็นมหาวิทยาลัยแห่งนวัตกรรม

7. เป้าหมายของโครงการ

7.1. เป้าหมายการดำเนินงาน

เป้าหมาย	จำนวน	หน่วยนับ
จำนวนผู้เข้าร่วมโครงการจำนวนทั้งสิ้น	728	คน
ระยะที่ 1	260	คน
- บุคลากรสายวิชาการ	240	คน
- บุคลากรสายสนับสนุน	20	คน
ระยะที่ 2	180	คน
1. กลุ่มมนุษยศาสตร์และสังคมศาสตร์	55	คน
- บุคลากรสายวิชาการ	33	คน
- บุคลากรสายสนับสนุน	10	คน
- นิสิต	12	คน
2. กลุ่มวิทยาศาสตร์สุขภาพ	73	คน
- บุคลากรสายวิชาการ	49	คน
- บุคลากรสายสนับสนุน	10	คน
- นิสิต	14	คน
3. กลุ่มวิทยาศาสตร์และเทคโนโลยี	52	คน
- บุคลากรสายวิชาการ	34	คน
- บุคลากรสายสนับสนุน	10	คน
- นิสิต	8	คน
การเตรียมความพร้อมเพื่อนำเสนอผลงานด้วยวาจา (Oral Presentation)	28	คน
- บุคลากรสายวิชาการ	18	คน
- บุคลากรสายสนับสนุน	10	คน
ระยะที่ 3	260	คน
- บุคลากรสายวิชาการ	116	คน
- บุคลากรสายสนับสนุน	10	คน
- นิสิต	34	คน
- คณาจารย์และบุคลากรจากสถาบันการศึกษาในเขตภาคเหนือตอนล่าง	100	คน

7.2. กิจกรรม/เนื้อหาที่จะดำเนินการ

- 1) ระยะที่ 1 : จัดการบรรยายและอภิปรายในหัวข้อ ดังนี้
 - ครูเพื่อศิษย์ในศตวรรษที่ 21
 - การปรับกระบวนทัศน์ (Paradigm) ของครูเพื่อสร้างศิษย์ในศตวรรษที่ 21 ที่มี Creative Thinking, Imaginative – Innovative Characters, Lifelong Learning, Internationalization, Social Awareness
 - กระบวนการเรียนการสอนเพื่อสร้างครูเพื่อศิษย์ในศตวรรษที่ 21
- 2) ระยะที่ 2 : จัดกิจกรรมแลกเปลี่ยนเรียนรู้ของผู้ที่ผ่านระยะที่ 1 โดยแยกเป็น 3 รุ่น ตามกลุ่มสาขาวิชา
- 3) การเตรียมความพร้อมเพื่อนำเสนอผลงานด้วยวาจา (Oral Presentation) ในระยะที่ 3
- 4) ระยะที่ 3 : จัดกิจกรรมแลกเปลี่ยนเรียนรู้และนำเสนอผลงานการจัดการเรียนการสอนของผู้ที่ผ่านระยะที่ 2 และจัดนิทรรศการแสดงผลงานด้านการจัดการเรียนการสอน

8. งบประมาณดำเนินการ

ใช้งบประมาณดำเนินการทั้งสิ้น 755,190.- บาท (เจ็ดแสนห้าหมื่นห้าพันหนึ่งร้อยเก้าสิบบาทถ้วน) โดยเบิกจ่ายจากจากเงินงบประมาณแผ่นดิน จำนวน 750,000.- บาท (เจ็ดแสนห้าหมื่นบาทถ้วน) และเงินงบประมาณรายได้ จำนวน 5,190.- บาท (ห้าพันหนึ่งร้อยเก้าสิบบาทถ้วน) โดยมีรายละเอียดค่าใช้จ่าย (จำแนกหมวดค่าใช้จ่ายเป็นไปตามระเบียบทางราชการ) ดังนี้

ระยะที่ 1 ใช้งบประมาณ 95,462.- บาท (เก้าหมื่นห้าพันสี่ร้อยหกสิบบาทถ้วน) เบิกจ่ายจากเงินงบประมาณแผ่นดิน แผนงานขยายโอกาสและพัฒนาคุณภาพการศึกษา งานบริหารจัดการทั่วไปด้านวิทยาศาสตร์และเทคโนโลยี กองทุนทั่วไป สำนักงานอธิการบดี เงินอุดหนุนการพัฒนามาตรฐานและคุณภาพการศึกษาระดับอุดมศึกษา จำนวน 90,272.- (เก้าหมื่นสองร้อยเจ็ดสิบบาทถ้วน) และเงินงบประมาณรายได้ 2558 สำนักงานอธิการบดี กองทุนทั่วไป ค่าตอบแทนใช้สอยและวัสดุ จำนวน 5,190.- (ห้าพันหนึ่งร้อยเก้าสิบบาทถ้วน) ทั้งนี้ ค่าใช้จ่ายต่างๆ สามารถถัวเฉลี่ยได้ทุกรายการ

ลำดับ	รายการ	จำนวน (บาท)
1	ค่าอาหารและอาหารว่าง	46,200.-
2	ค่าตอบแทนวิทยากร	10,800.-
3	ค่าพาหนะ	11,238.-
4	ค่าที่พัก	5,450.-
5	ค่าเอกสารการอบรม วัสดุอุปกรณ์ และอื่นๆ	3,312.-
6	ค่าปฏิบัติงานนอกเวลาราชการของบุคลากร	3,000.-
7	ค่าจ้างพิมพ์ไวนิลพร้อมติดตั้ง	10,272.-
8	ค่าเดินทางไปราชการของวิทยากร (ผศ.ดร.เด่นพงษ์ สุดภักดี)	5,190.- (งบฯ รายได้)

ระยะที่ 2 ใช้งบประมาณ 390,698.- บาท (สามแสนเก้าหมื่นหกร้อยเก้าสิบบาทถ้วน) เบิกจ่ายจากเงินงบประมาณแผ่นดิน แผนงานขยายโอกาสและพัฒนาคุณภาพการศึกษา งานบริหารจัดการทั่วไปด้านสังคมศาสตร์ กองทุนทั่วไป สำนักงานอธิการบดี เงินอุดหนุนการพัฒนามาตรฐานและคุณภาพการศึกษาระดับอุดมศึกษา ทั้งนี้ ค่าใช้จ่ายต่างๆ สามารถถัวเฉลี่ยได้ทุกรายการ

ลำดับ	รายการ	กลุ่มวิทยาศาสตร์ สุขภาพ จำนวน (บาท)	กลุ่มวิทยาศาสตร์ และเทคโนโลยี จำนวน (บาท)	กลุ่มสังคมศาสตร์ จำนวน (บาท)
1	ค่าอาหารและอาหารว่าง	42,300.-	42,000.-	37,800.-
2	ค่าตอบแทนวิทยากร	10,800.-	10,800.-	10,800.-
3	ค่าพาหนะ	6,648.-	11,094.-	12,786.-
4	ค่าที่พัก	44,500.-	37,450.-	40,150.-
5	ค่าจ้างเหมารถโดยสารปรับอากาศ VIP	20,000.-	20,000.-	20,000.-
6	ค่าจ้างเหมารถตู้	8,000.-	5,350.-	-
7	ค่าเช่าสถานที่	3,500.-	2,700.-	3,300.-
8	ค่าเบี้ยเลี้ยง	-	-	720.-
รวม		135,748.-	129,394.-	125,556.-

การเตรียมความพร้อมเพื่อการนำเสนอผลงานด้วยวาจา (Oral Presentation) ในระยะที่ 3 ใช้งบประมาณ 85,000.- (แปดหมื่นห้าพันบาทถ้วน) เบิกจ่ายจากเงินงบประมาณแผ่นดิน แผนงานขยายโอกาสและพัฒนาคุณภาพการศึกษา งานบริหารจัดการทั่วไปด้านสังคมศาสตร์ กองทุนทั่วไป สำนักงานอธิการบดี เงินอุดหนุนการพัฒนามาตรฐานและคุณภาพการศึกษาระดับอุดมศึกษา จำนวน 85,000.- บาท (แปดหมื่นห้าพันบาทถ้วน)

ลำดับ	รายการ	จำนวน (บาท)
1	ค่าอาหารและอาหารว่าง	26,100.-
2	ค่าตอบแทนวิทยากร	15,000.-
3	ค่าเบี้ยเลี้ยง	1,440.-
4	ค่าพาหนะ	12,600.-
5	ค่าที่พัก	21,800.-
6	ค่าเช่าสถานที่	3,000.-
7	ค่าเอกสารการอบรม วัสดุอุปกรณ์ และอื่นๆ	5,060.-

ระยะที่ 3 ใช้งบประมาณ 184,030.- บาท (หนึ่งแสนแปดหมื่นสี่พันสามสิบบาทถ้วน) เบิกจ่ายจากเงินงบประมาณแผ่นดิน แผนงานขยายโอกาสและพัฒนาคุณภาพการศึกษา งานบริหารจัดการทั่วไปด้านสังคมศาสตร์ กองทุนทั่วไป สำนักงานอธิการบดี เงินอุดหนุนการพัฒนามาตรฐานและคุณภาพการศึกษาระดับอุดมศึกษา จำนวน 24,302.- บาท (สองหมื่นสี่พันสามร้อยสองบาทถ้วน) และเงินงบประมาณแผ่นดิน แผนงานขยายโอกาสและพัฒนาคุณภาพการศึกษา งานบริหารจัดการทั่วไปด้านวิทยาศาสตร์สุขภาพ กองทุนทั่วไป สำนักงานอธิการบดี เงินอุดหนุนการพัฒนามาตรฐานและคุณภาพการศึกษาระดับอุดมศึกษา จำนวน 159,728.- (หนึ่งแสนห้าหมื่นเก้าพันเจ็ดร้อยยี่สิบแปดบาทถ้วน) ทั้งนี้ ค่าใช้จ่ายต่างๆ สามารถถัวเฉลี่ยได้ทุกรายการ

ลำดับ	รายการ	ด้านสังคมศาสตร์ จำนวน (บาท)	ด้านวิทยาศาสตร์ สุขภาพ จำนวน (บาท)
1	ค่าอาหารและอาหารว่าง		50,000.-
2	ค่าตอบแทนวิทยากร		22,800.-
3	ค่าพาหนะ	22,500.-	
4	ค่าที่พัก		7,000.-
5	ค่าจ้างเหมาจัดนิทรรศการ		52,180.-
6	ค่าของที่ระลึก		9,900.-
7	ค่าเอกสารการอบรม วัสดุอุปกรณ์ และอื่นๆ	1,802.-	17,848.-

9. ขั้นตอนและแผนการดำเนินงาน (PDCA)

ระยะที่ 1 การบรรยายและอภิปรายให้ความรู้

กิจกรรม	ปีงบประมาณ พ.ศ. 2558											
	ต.ค.	พ.ย.	ธ.ค.	ม.ค.	ก.พ.	มี.ค.	เม.ย.	พ.ค.	มิ.ย.	ก.ค.	ส.ค.	ก.ย.
ขั้นวางแผนงาน (P)..... 1. ประชุมคณะทำงานเพื่อเตรียมการดำเนินงาน			←→									
ขั้นดำเนินการ (D)..... 1. เตรียมการดำเนินงาน 2. ดำเนินการอบรม		←→		←→								
ขั้นสรุปและประเมินผล (C) 1. ประเมินผลและสรุปผลโครงการ				←→								
ขั้นปรับปรุงตามผลการประเมิน(A) ... 1. รายงานผลโครงการต่อมหาวิทยาลัย เพื่อวิเคราะห์แนวทางการดำเนินโครงการปีต่อไป				←→								

ระยะที่ 2 การแลกเปลี่ยนเรียนรู้ : กระบวนการเรียนการสอนของครูเพื่อศิษย์ในศตวรรษที่ 21

กิจกรรม	ปีงบประมาณ พ.ศ. 2558											
	ต.ค.	พ.ย.	ธ.ค.	ม.ค.	ก.พ.	มี.ค.	เม.ย.	พ.ค.	มิ.ย.	ก.ค.	ส.ค.	ก.ย.
ชั้นวางแผนงาน (P)..... 1. ประชุมคณะทำงานเพื่อเตรียมการดำเนินงาน			←→									
ชั้นดำเนินการ (D)..... 1. เตรียมการดำเนินงาน 2. ดำเนินการอบรม		←→		←→								
ชั้นสรุปและประเมินผล (C) 1. ประเมินผลและสรุปผลโครงการ					←→							
ชั้นปรับปรุงตามผลการประเมิน(A) ... 1. รายงานผลโครงการต่อมหาวิทยาลัยเพื่อวิเคราะห์แนวทางการดำเนินโครงการปีต่อไป					←→							

ระยะที่ 3 การแลกเปลี่ยนเรียนรู้ผลงานการจัดการเรียนการสอนของอาจารย์ที่ได้นำความรู้และทักษะการเรียนการสอนที่ได้จากการอบรมไปปฏิบัติ

กิจกรรม	ปีงบประมาณ พ.ศ. 2558											
	ต.ค.	พ.ย.	ธ.ค.	ม.ค.	ก.พ.	มี.ค.	เม.ย.	พ.ค.	มิ.ย.	ก.ค.	ส.ค.	ก.ย.
ชั้นวางแผนงาน (P)..... 1. ประชุมคณะทำงานเพื่อเตรียมการดำเนินงาน			←→									
ชั้นดำเนินการ (D)..... 1. เตรียมการดำเนินงาน 2. ดำเนินการอบรม						←→		←→				
ชั้นสรุปและประเมินผล (C) 1. ประเมินผลและสรุปผลโครงการ								←→				
ชั้นปรับปรุงตามผลการประเมิน(A) ... 1. รายงานผลโครงการต่อมหาวิทยาลัยเพื่อวิเคราะห์แนวทางการดำเนินโครงการปีต่อไป									←→			

10. วัน เวลา และสถานที่ในการดำเนินการ

ระยะที่ 1

- 1) วัน เวลา ในการจัดกิจกรรม 24 ธันวาคม 2557
- 2) สถานที่จัดกิจกรรม ห้อง SC1-311 อาคารเรียนรวม คณะวิทยาศาสตร์ มหาวิทยาลัยนเรศวร

ระยะที่ 2

1. กลุ่มวิทยาศาสตร์สุขภาพ

- 1) วัน เวลา ในการจัดกิจกรรม 24 – 25 มกราคม 2558
- 2) สถานที่จัดกิจกรรม โรงแรมอิมพีเรียล ภูเก็ต ฮิลล์ รีสอร์ท อำเภอลำพูน จังหวัดเพชรบูรณ์

2. กลุ่มวิทยาศาสตร์และเทคโนโลยี

- 1) วัน เวลา ในการจัดกิจกรรม 31 มกราคม 2558 – 1 กุมภาพันธ์ 2558
- 2) สถานที่จัดกิจกรรม โรงแรมอิมพีเรียล ภูเก็ต ฮิลล์ รีสอร์ท อำเภอลำพูน จังหวัดเพชรบูรณ์

3. กลุ่มมนุษยศาสตร์และสังคมศาสตร์

1) วัน เวลา ในการจัดกิจกรรม 7 – 8 กุมภาพันธ์ 2558

2) สถานที่จัดกิจกรรม โรงแรมอิมพีเรียล ภูเก็ต ฮิลล์ รีสอร์ท อำเภอเขาค้อ จังหวัดเพชรบูรณ์
การเตรียมความพร้อมเพื่อนำเสนอผลงานด้วยวาจา (Oral Presentation)

1) วัน เวลา ในการจัดกิจกรรม 9 – 10 พฤษภาคม 2558

2) สถานที่จัดกิจกรรม วนธารา เฮลท์ รีสอร์ท แอนด์ สปา อำเภอวังทอง จังหวัดพิษณุโลก

ระยะที่ 3

1) วัน เวลา ในการจัดกิจกรรม 26 – 27 พฤษภาคม 2558

2) สถานที่จัดกิจกรรม ห้องประชุมเอกาทศรถ 301 อาคารเอกาทศรถ มหาวิทยาลัยนเรศวร

11. ผลที่คาดว่าจะได้รับ

คณาจารย์มหาวิทยาลัยนเรศวรผู้เข้าร่วมโครงการสามารถนำความรู้และแนวคิดที่ได้รับไปปรับใช้เพื่อพัฒนาการจัดการเรียนการสอนอย่างมีประสิทธิภาพโดยมุ่งสร้างนิสิตให้เป็นบัณฑิตที่มีคุณภาพเหมาะสมต่อการดำรงชีวิตในศตวรรษที่ 21

12. ตัวชี้วัดความสำเร็จโครงการ (KPI)

ปริมาณ	คุณภาพ	เวลา	ต้นทุน
ผู้เข้าร่วมโครงการมีจำนวนไม่ต่ำกว่าร้อยละ 80 จากผู้เข้าร่วมโครงการที่กำหนดไว้	1. สรุปผลการประเมินความพึงพอใจของผู้เข้าร่วมโครงการในภาพรวมอยู่ในระดับมาก 2. มีรายวิชาที่เข้าร่วมนำเสนอในระยะเวลา 3 อยู่น้อยคนละ 2 รายวิชา	สามารถดำเนินการจัดโครงการได้ตรงตามระยะเวลาที่กำหนด	ใช้งบประมาณในการดำเนินโครงการไม่ต่ำกว่า ร้อยละ 70 ของงบประมาณที่ได้รับอนุมัติ

13. ตัวชี้วัดประกอบการประกันคุณภาพตามเกณฑ์มาตรฐาน

- ก.พ.ร. ตัวชี้วัดที่..... สมศ. ตัวชี้วัดที่.....
 สกอ. ตัวชี้วัดที่ 2.6 สงป. ตัวชี้วัดที่.....

14. การติดตามและประเมินผลโครงการ

ลำดับ	การติดตามและประเมินผลโครงการ
1	แบบประเมินโครงการ “Teaching in the University Context : ครูเพื่อศิษย์ในศตวรรษที่ 21 ครั้งที่ 1”
2	รายงานผลการประเมินโครงการ “Teaching in the University Context : ครูเพื่อศิษย์ในศตวรรษที่ 21 ครั้งที่ 1”

.....ผู้รับผิดชอบโครงการ

(นางสาวชญาพันธุ์ สุธร)